

健康インフォメーション

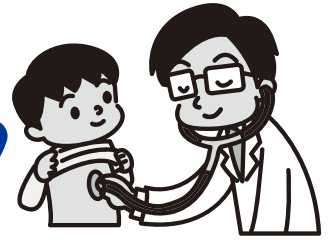

申し込み・問い合わせ 健康課 ☎0561(37)5813

予防接種法に基づく予防接種

	種目・対象者	とき	その他
集団接種	B C G・12カ月未満児	6月7日(水)、20日(火)、7月4日(火)	標準的な接種期間は、生後5カ月～8カ月未満
	受付時間	13:20～14:00	
	場 所	健康づくりセンター（いこまい館2階）	
	持 ち 物	母子健康手帳、予診票(要記入)、体温計 ※体調が心配な人は、当日主治医の許可を得てからお越しください。	
個別接種	4種混合、2種混合、麻しん風しん(混合ワクチン)、水痘、不活化ポリオ、日本脳炎、Hib(ヒブ)、小児用肺炎球菌、B型肝炎、子宮頸がんの予防接種は、年間を通じて実施しています。		
	予防接種つづりの中の予診票をお持ちの上、町指定医療機関(要予約)で接種してください。		
	予診票がない人は、母子健康手帳を持って健康課(いこまい館2階)へお越しください。		

上記予防接種の注意

- ・母子健康手帳を忘れると接種できません。
- ・事前に予防接種説明書「予防接種とこどもの健康」を読んでください。
- ・乳幼児、小中学生の予防接種で、町外(県内に限る)の主治医による接種が必要な人は、接種前に必ず健康課に申請してください。申請がないと全額本人負担となります。

風しんの予防接種費用を助成

対象 ①風しん抗体検査を受け、抗体が十分でないと確認できた女性②過去に風しん抗体検査を受け、抗体が十分でないと確認できた女性のうち次の㊶～㊸を全て満たす人㊶妊婦でない㊷風しんワクチン(麻しん風しん混合ワクチンを含む)の接種歴がない㊸風しん既往歴がない

助成内容 接種費用の自己負担額の半額(上限5,000円)を償還払い(助成は1人1回限り)

※生活保護世帯、住民税非課税世帯の人は全額免除。事前に健康課に申請にしてください。

助成期間 平成30年3月30日(金)まで

申請方法 ①予防接種の領収書②印鑑③振込口座の分かるもの④検査結果通知書(自費などで受けた人は、検査結果の分かるもの)をお持ちの上、健康課で申請してください。

注意事項 ①免疫ができるまで、ワクチン接種後2カ月間の避妊が必要です。②予防接種法に定められていない予防接種です。万一、ワクチン接種により重篤な副反応が生じたときは、町が加入している保険による救済措置があります。また、医薬品の副作用による健康被害は、薬品医療機器総合機構救済制度による救済の対象となります。

6月から歯周病検診が始まります。

とき 6月1日～12月末

ところ 町指定歯科医療機関(広報とうごう4月号と一緒に配布した保健事業年間スケジュールをご覧ください)

対象 職場などで検診を受ける機会のない昭和22、32、42、52年生まれの人

負担金 400円(①昭和22年生まれの人②生活保護世帯の人③町民税非課税世帯の人は無料ですが、②③の人は申請が必要です。受診前に健康課へお越しください。)

申し込み 希望する歯科医院に直接電話予約してください。

4月1日から産婦健康診査費用の補助が始まりました

愛知県内の病院、診療所の産婦人科などで産婦健康診査を受けるときに、5,000円を上限に補助します。

対象 次の①②両方に当てはまる人

①平成29年4月1日以降に出産

②産婦健康診査を受けた日に町内に在住

※平成29年3月23日以前に妊娠届を出した人は、出生届が出された後に産婦健康診査受診票を郵送します。

補助内容 産後8週間以内に受ける産婦健康診査1回分(上限5,000円)

※5,000円を超えた金額は自己負担となります。

※受診票に記載されていない項目の検査、処置、治療も自己負担となります。

※産婦健康診査受診票を使わずに健診を受け、一度実費で支払いをした場合、後から補助することはできません。

注意事項 医療機関によっては補助を受けられないこともあります。事前に医療機関に確認してください。対象となる人で受診票がない人は健康課まで連絡してください。

いきいきとうごう健康マイレージが始まりました。

健康のために目標を立てたり、検診（健診）や健康講座などに参加したりしてポイントをためると、サービスが受けられる「いきいきとうごう健康マイレージ」が始まりました。



楽しみながら健康づくりに取り組みましょう。

広報とうごう6月号（本号）と同時に配布されたチャレンジシートを確認してください。

母子健康手帳・妊産婦乳児健康診査受診票の交付

どちらも随時交付しています。

受診票の交付には、マイナンバーが必要です。①個人番号の通知カード②個人番号の表示がある住民票③個人番号カードのいずれかをお持ちください。（①②の場合は、運転免許証など写真付きの本人確認書類も必要です。また、妊婦本人以外が代理で申請する場合は、委任状と代理人の写真付きの本人確認書類も必要です）

	事業名	とき	対象	内容・その他
健診	4 か月児健診	6月21日(水)	平成29年2月1日～2月20日生	持ち物:母子健康手帳、問診票(要記入)、バスタオル
		7月5日(水)	平成29年2月21日～3月10日生	
	1歳6か月児健診	6月13日(火)	平成27年11月生	持ち物:母子健康手帳、問診票(要記入)、タオル、フッ素代300円(希望者のみ) ※歯みがきをしてからお越しください。(フッ素は、きれいな状態の歯に塗ることで効果が得られます)
	2歳児歯科健診	6月1日(木)	平成27年5月生	持ち物:母子健康手帳、問診票(要記入)、目と耳のアンケート(要記入)、尿
		7月6日(木)	平成27年6月生	
3歳児健診	6月6日(火)	平成26年5月生		
※受付時間…4か月児健診(第2子以降は13:10、第1子は13:45)、その他の健診…個人通知した時間 ※未受診の人も上記の日程にお越しください。また、該当する健診日に受けられない場合は、次回の健診日にお越しください。				
相談	お誕生日相談 (11、12カ月児)	6月21日(水) 受付 第1子:9:30 第2子以降:10:30 ※個別に通知します。	平成28年6月生	身長・体重測定、お話「ふれあい遊び」「ことばの育て方」「1歳からの食事」、個別相談(医師による診察はありません。) 持ち物:母子健康手帳、お誕生日相談アンケート
	赤ちゃん相談 離乳食相談	6月6日、7月4日(火) 受付 10:00～11:00	0～12カ月児	身長・体重測定 保健師による子育て相談(発育、発達、くせ、気になることなど) 管理栄養士による栄養相談
	育児相談 栄養相談	6月13日、20日(火) 受付 10:00～11:00	0カ月～就学前	
	ことばの相談	6月8日、15日(木) 開催 13:00～17:00	1歳6カ月児～3歳	ことば、発達、育児について不安のある人 担当:臨床心理士 ※予約制
	子育て相談 (電話・面接)	月～金曜日 9:00～16:00 (祝日を除く)	妊産婦、乳幼児	保健師による子育て、しつけ、発達、病気などの相談 ※面接の場合は事前にご連絡ください。
教室	離乳食教室 (初期編:離乳食いちから教えます)	6月14日(水) 受付 9:50 ※託児申し込み者は9:30 開催 10:00～11:30	3～6カ月の児を持つ親 (定員15人)	離乳食の調理実習と試食、お話(相談可) 持ち物:母子健康手帳、筆記用具、エプロン、三角巾、食器用布巾、手拭き ※予約制 ※託児(0歳児のみ・有料)は要予約。希望者は6月7日(水)までに申し込んでください。
	子育てクラブ <3～6カ月>	7月12日(水) 受付 9:50 開催 10:00～11:30	3～6カ月の児とその親	「赤ちゃん体操」「ふれあい遊び」「事故防止の話」「お口のお手入れの話」 持ち物:母子健康手帳、バスタオル
	なかよし教室	うさぎ組 6月1日(木) 7月13日(木) ぞう組 6月8日(木) 7月27日(木) 受付 9:10 開催 9:30～11:00	1歳6カ月～おおむね2歳(うさぎ組) おおむね2歳～就園前(ぞう組)	ことば、発達、育児について心配のある親子 担当:保健師、保育士、臨床心理士 ※要相談
	あひるクラブ (双子交流会)	6月7日(水) 7月5日(水)* 開催 10:30～11:30	双子・三つ子を持つ親 および妊娠中の人	双子・三つ子を妊娠中、および子育て中のお父さん、お母さんの集まりです。 *開放日のため保健師はいません。
	パパママ教室 1回目	6月4日(日) 開催 9:30～11:30	妊婦と夫、妊婦のみも可	「プレパパの妊婦体験」、「妊娠・出産・育児中の気持ち」 「おなかの赤ちゃんの様子」、「食生活の基本・母乳育児のための食生活(試食あり)」 持ち物:母子健康手帳 ※予約制
	パパママ教室 2回目	7月9日(日) 開催 9:30～11:30	妊婦と夫、妊婦のみも可	「陣痛緩和マッサージ」「 ^{もくもく} 沐浴体験」 持ち物:母子健康手帳、筆記用具、バスタオル ※予約制
場所:健康づくりセンター (いこまい館2階)				