

健康インフォメーション

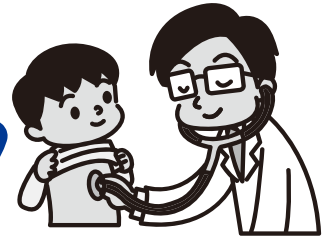

申し込み・問い合わせ 健康課 ☎0561(37)5813

予防接種法に基づく予防接種

	種目・対象者	とき	その他
集団接種	BCG・12カ月未満児	4月4日(水)、24日(火)	標準的な接種期間は、生後5カ月～8カ月未満
	受付時間 13:20～14:00 場 所 健康づくりセンター（いこまい館内） 持 ち 物 母子健康手帳、予診票(要記入)、体温計 ※体調が心配な人は、当日主治医の許可を得てからお越しください。		
個別接種	4種混合、2種混合、麻しん風しん(混合ワクチン)、水痘、不活化ポリオ、日本脳炎、Hib(ヒブ)、小児用肺炎球菌、B型肝炎、子宮頸がんの予防接種は、年間を通じて実施しています。 予防接種つづりの中の予診票をお持ちの上、町指定医療機関で接種してください。(要予約) 予診票がない人は、母子健康手帳を持って健康課(いこまい館内)へお越しください。		

上記予防接種の注意

- ・母子健康手帳を忘れると接種できません。
- ・事前に予防接種説明書「予防接種とこどもの健康」を読んできてください。
- ・乳幼児、小中学生の予防接種で、町外(県内に限る)の主治医による接種を希望する人は、接種前に必ず健康課に申請してください。申請がないと全額本人負担となります。
- ・お子さんが定期接種を受ける場合、保護者(親権を行う者または後見人)が同伴してください。やむを得ない理由により同伴できない場合は、お子さんの健康状態を普段からよく知っていて、予診票の内容をよく理解している親族などが同伴してください。その場合は保護者の委任状が必要です。健康課にお問い合わせください。

年長児の保護者の皆さんへ

麻しん風しん(MR)予防接種を受けましょう

麻しんは大変感染力が強く、症状も重い病気です。風しんは妊娠初期に感染すると胎児に障がいが出ることがあります。自分だけでなく、周囲の人に感染させないように予防接種を受けてください。

種 類 麻しん風しん(MR)ワクチン2期
対 象 年長児(就学前の1年間)

※今年度は平成24年4月2日～平成25年4月1日生まれが対象。

接種期間 4月1日～平成31年3月31日

接種回数 1回

負担金 無料(上記接種期間を過ぎると有料)
 ※詳しくは、「平成30年度保健事業年間スケジュール」参照。

※「麻しん風しん予防接種予診票」が手元にない人は、母子健康手帳を持って健康課へお越しください。



高齢者肺炎球菌予防接種

対 象 今までに高齢者肺炎球菌予防接種「ニューモバックスNP(23価肺炎球菌ポリサッカライドワクチン)」を受けたことがない人で、次の①か②を満たす人

※対象者には、4月上旬に案内を送付する予定です。

①次のいずれかの生年月日に該当する町内在住者

- ① S28.4.2～S29.4.1 ② S23.4.2～S24.4.1
- ③ S18.4.2～S19.4.1 ④ S13.4.2～S14.4.1
- ⑤ S8.4.2～S9.4.1 ⑥ S3.4.2～S4.4.1
- ⑦ T12.4.2～T13.4.1 ⑧ T7.4.2～T8.4.1

②60歳以上65歳未満で、心臓、腎臓、呼吸器、ヒト免疫不全ウイルスによる免疫機能のいずれかに身体障害者手帳1級程度の障がいがある人

接種期間 4月1日～平成31年3月31日

接種場所 町指定医療機関(平成30年度保健事業年間スケジュール、町ホームページ参照)、豊明市・日進市・長久手市の協力医療機関、愛知県広域予防接種実施医療機関

接種回数 1回 ※医療機関に電話予約してください。

負担金 2,500円(生活保護世帯の人は無料ですが、事前に申請が必要です。健康課までお越しください)

手 続 き 町指定医療機関、豊明市・日進市・長久手市の協力医療機関で接種する場合、健康課での手続きは必要ありませんが、愛知県広域予防接種実施医療機関で接種する人は健康課での事前申請が必要です。

	事業名	とき	対象	内容・その他
健診	4か月児健診	4月25日(水)	平成29年12月1日～12月20日生	持ち物:母子健康手帳、問診票(要記入)、バスタオル
		5月9日(水)	平成29年12月21日～平成30年1月10日生	
	1歳6か月児健診	4月17日(火)	平成28年9月生	持ち物:母子健康手帳、問診票(要記入)、タオル、フッ素代300円(希望者のみ) ※歯みがきをしてからお越しください。(フッ素は、きれいな状態の歯に塗ることで効果が得られます)
	2歳児歯科健診	4月5日(木)	平成28年3月生	
		5月10日(木)	平成28年4月生	
3歳児健診	4月10日(火)	平成27年3月生	持ち物:母子健康手帳、問診票(要記入)、目と耳のアンケート(要記入)、尿	
	5月8日(火)	平成27年4月生		
※受付時間…4か月児健診(第2子以降は13:10、第1子は13:45)、その他の健診…個別通知した時間 ※未受診の人も上記の日程にお越しください。また、該当する健診日に受けられない場合は、次回の健診日にお越しください。				
相談	お誕生日相談(11、12カ月児)	4月25日(水) 受付第1子…9:30 第2子以降…10:20 ※個別に通知します	平成29年4月生	身長・体重測定、お話「お口の手入れ」「ことばの育て方」「1歳からの食事」、個別相談、栄養相談(医師による診察はありません) 持ち物:母子健康手帳、お誕生日相談アンケート
	赤ちゃん相談 離乳食相談	4月3日、5月8日(火) 受付10:00～11:00	0～12カ月児	身長・体重測定 保健師による子育て相談(発育、発達、くせ、気になることなど) 管理栄養士による栄養相談
	育児相談 栄養相談	4月10日、24日(火) 受付10:00～11:00	0カ月～就学前	
	ことばの相談	4月11日(水) 開催9:00～12:00 4月18日(水) 開催13:00～17:00	1歳6カ月児～3歳	臨床心理士によることば、発達、育児の相談 ※予約制
	子育て相談(電話・面接)	月～金曜日 9:00～16:00	妊産婦、乳幼児	保健師による子育て、しつけ、発達、病気などの相談 ※面接の場合は事前にご連絡ください。
教室	離乳食教室(初期編:離乳食いちから学びます)	4月18日(水) 受付9:50 ※託児申し込み者は9:30 開催10:00～11:30	3～6カ月の児を持つ親(定員20人)	離乳食の調理実習と試食、お話(相談可) 持ち物:母子健康手帳、エプロン、三角巾、食器用布巾、手拭き ※予約制 ※託児(0歳児のみ・有料)は要予約。希望者は4月11日(水)までに申し込んでください。なお、お子さんの同伴はお控えください。
	なかよし教室	うさぎ組 4月12日(木) ぞう組 4月19日(木) 受付9:10 開催9:30～11:00	うさぎ組 おおむね1歳6カ月～2歳 ぞう組 おおむね2歳～就園前	ことば、発達、育児について心配のある親子 担当:保健師、保育士、臨床心理士 ※要事前相談
	あひるクラブ(双子交流会)	4月4日(水) 5月9日(水)* 開催10:30～11:30	双子・三つ子を持つ親 および妊娠中の人	双子・三つ子を妊娠中の人、および子育て中のお父さん、お母さんの集まりです。 *5月9日(水)は、開放日のため保健師はいません。
	パパママ教室(妊婦体験・食生活編)	4月14日(土) 開催9:30～11:30	妊婦と夫 妊婦のみも可	「プレパパの妊婦体験」、「妊娠・出産・育児中の気持ち」、「おなかの赤ちゃんの様子」、「食生活の基本・母乳育児のための食生活(試食あり)」 持ち物:母子健康手帳 ※予約制
	パパママ教室(沐浴編)	5月12日(土) 開催9:30～11:30	妊婦と夫 妊婦のみも可	「陣痛緩和マッサージ」「沐浴体験」 持ち物:母子健康手帳、バスタオル ※予約制
場所:健康づくりセンター(いこまい館内)				

母子健康手帳・妊産婦乳児健康診査受診票の交付

妊娠初期から妊婦健診を受けられるよう、早めに申請しましょう。〔健康づくりセンター(いこまい館内)で随時交付〕

受診票の交付には、マイナンバーが必要です。①個人番号の通知カード②個人番号の表示がある住民票③個人番号カードのいずれかをお持ちください。(①②の場合は、運転免許証など写真付きの本人確認書類も必要です。また、妊婦本人以外が代理で申請する場合は、委任状と代理人の写真付きの本人確認書類も必要です)

「とうごう体操」出前講座

場 所 公民館、学校など希望の場所に出向きます。

対 象 町内在住・在勤者を含む団体

申し込み 希望日の1カ月前までに、健康課窓口で「とうごう体操出前講座申込兼計画書」を記入し、申し込んでください。開催日は、相談の上決定します。

※1回当たり10分～1時間程度(内容により決定)

◎とうごう体操のCDとDVDを健康課で貸し出します。

