子育てすくすくガイド

ファミリーサポート (ID:1329)

問 子育て応援課 ☎0561・56・0736

新依頼会員説明会
ファミリーサポートを新たに利用してお子さんを預けたい人は次の説明会に参加してください。
時 9月14日(木)午前10時～11時
場 いこまい館2階 和室
内 ファミリーサポートアドバイザーによる利用説明
申 筆記用具、免許証など住所がわかるもの
他 ファミリーサポート事務局☎0561-38-9674　予約優先
子の同伴可(託児なし)

援助会員養成講習会
援助会員として活動していただける人を募集しています。
町内在住で子どもが好きな人。子育て・孫育ての経験を活かしたい人。
年齢・性別問いません。まずは講習会へご参加ください。
時 ①9月11日(月)②10月18日(水)①②ともに午前9時30分～正午
場 いこまい館2階 会議室B
内 ①保育士・栄養士による講習②保健師による講習・ファミサポアドバイザーによる利用説明
※①②両方の受講が必須(順不同)
持 筆記用具、免許証など住所がわかるもの
申 要予約。ファミリーサポート事務局(☎0561-38-9674)まで
他 託児(無料)あり※要事前予約

子育て支援センター

西部子育て支援センター「ふれあい広場」(ID:2712)

問 ☎0561・38・9881

大きくなったかな(身体測定)
時 7日(月)8日(火)9日(水)午前10時～、午後1時15分～

親子で楽しむ絵本★
時 8月18日(金)　午前10時30分～
講 こどものとも　鈴木 竜二

「ひまわり広場」
時 8月23日(水)午前10時～(対 0歳児　令和4年度生まれ)
8月24日(木)午前10時～(対 1歳児　令和3年度生まれ)
8月25日(金)午前10時～(対 2歳児　令和2年度生まれ)
内 同じ学年の親子同士の交流。
1・2歳児は、後半にタライやバケツで水遊び。
持 〈1・2歳児〉帽子、タオル、ビニール袋、着替え、飲み物(親子共に)

●★がついているイベントは予約制です。事前にセンター内でご予約ください。　※申し込みは全て1週間前より受付開始

太陽わごう子育て支援センター「おひさまひろば」(ID:11015)

問 ☎0561・56・3790

0歳交流会～離乳食相談会～
時 1日(火)午後1時30分～

育児発達相談日(公認心理士 前野 みさお先生)
時 2日(水)午後1時～3時30分、17日(木)午前9時30分～正午

おひさま講座～子どもの入園どうしたらいいの?～★
時 19日(土)午前10時～

0歳交流会～ハイハイレース～
時 22日(火)午前10時30分～
対 歩行する前のお子さんとその保護者

すくすくチェック(助産師ちよえさんの日)
時 25日(金)午後1時～3時(身体測定のみは午前中も可能)
内 身長・体重測定や成長発達の振り返り、助産師さんへの相談

こども園探検シールラリー★
時 10日(木)午前9時30分～
内 太陽わごうこども園内でシールラリーをしながら見学しよう♪

おひさま講座～親子でリトミック～★
時 9月5日(火)午前10時30分～
対 歩行ができるお子さんとその保護者

●★がついているイベントは予約制です。事前にセンター内でご予約ください。　※申し込みは全て8月1日(火)より受付開始

あやめ子育て支援センター「にこにこ広場」(ID:2713)

問 ☎0561・76・6881

水あそび
時 1日(火)、3日(木)、9日(水)、31日(木)　午前のみ
持 着替え、タオル、飲み物

身体測定★
時 7日(月)　①午前10時～ ②午後1時～
持 バスタオル(乳児のみ)

ママと作ろうWeek
時 21日(月)～25日(金)
内 おもちゃ作り

もぐもぐ団夏のミニコンサート
時 22日(火)午前10時30分～
内 ママさんブラスによる、サックスやギターなどの演奏会

赤ちゃん広場★
時 23日(水)　午前10時～11時
内 ふれあい遊びや身体測定
対 0歳児　持 バスタオル(測定時に必要)

誕生会
時 28日(月)　午前10時30分～
内 誕生カードの手型を取り、お祝いをします。

●★がついているイベントは予約制です。事前にセンター内でご予約ください。※申し込みは全て8月1日(火)より受付開始(定員:親子20人)

親と子の健康スケジュール

問 こども健康課　☎0561・37・5813
町では、母子の健康を守るために乳幼児健診、予防接種、各種教室、相談などを行っています。カレンダーで日程や対象を確認していただき、詳しくは4月に配布した保健事業年間スケジュールまたは町ホームページをご覧ください。

このページは抜き出して、冷蔵庫などにお貼りください

子育てすくすくガイド

8月のイベント

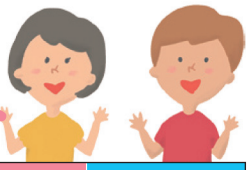

日	月	火	水	木	金	土
30	31	8/1 0歳交流会 ～離乳食相談会～㊤ 水あそびあ	2 育児発達相談日㊤	3 水あそびあ 2歳児歯科健診 健 対令和3年7月生まれ 受付 個別通知した時間	4	5
6	7 大きくなったかな西 身体測定あ★ 離乳食教室 健★ (初期編:離乳食を一から学びます。) 対令和5年3月生まれ～4月生まれ(定員あり) 受付 9:50～開催 10:00～11:30	8 大きくなったかな西 3歳児健診 健 対令和2年7月生まれ 受付 個別通知した時間	9 大きくなったかな西 水あそびあ 育児相談・栄養相談 健★ 対 0カ月～就学前 受付 9:30～11:00	10 こども園探検 シールラリー㊤★	11 山の日	12
13	14	15	16	17 育児発達相談日㊤	18 親子で楽しむ絵本西★	19 おひさま講座 ～子どもの入園どうしたらいいの?～ ㊤★
20	21 ママと作ろうWeekあ	22 0歳交流会㊤ ～ハイハイレース～ ママと作ろうWeekあ もぐもぐ団夏のミニコンサートあ 1歳6カ月児健診 健 対令和4年1月生まれ 受付 個別通知した時間	23 ひまわり広場西 ママと作ろうWeekあ 赤ちゃん広場あ★ 4か月児健診 健 対令和5年4月生まれ 受付 個別通知した時間	24 ひまわり広場西 ママと作ろうWeekあ	25 ひまわり広場西 すくすくチェック㊤ (助産師ちよえさんの日) ママと作ろうWeekあ	26 マタニティクラス 初期編 健★ 対妊婦およびパートナー 受付 9:50～ 開催 10:00～11:30
27	28 誕生会あ	29	30	31 水あそびあ	9/1	2

対 対象者　★ 要予約
健 こども健康課
あ あやめ子育て支援センター
西 西部子育て支援センター
㊤ 太陽わごう子育て支援センター

母子健康手帳および妊婦産婦乳児健康診査受診票の交付
時 随時　対 妊婦
妊娠届ではマイナンバーを利用しています。個人番号確認と本人確認を行いますので、通知カード、個人番号の表示がある住民票、個人番号カードのいずれかが必要です。(通知カード、個人番号の表示がある住民票の場合は、身分証明できるもの（運転免許証など）も必要。)また、妊婦本人以外の代理申請の場合は、委任状と代理人の本人確認(運転免許証などの写真付きの身分証明書)が必要です。面談後、出産応援ギフトの申請書をお渡しします。妊婦本人の振込口座のわかるものをお持ちください。妊婦健診を妊娠初期から受診できるように早めに申請してください。

子育て相談(電話・面接) 健
時 月～金　9:00～16:00
(祝日を除く)
(電話でご連絡ください)
対 妊産婦、乳幼児

児童館イベント (ID:2912)

※は未就学児が対象

北部児童館　☎0561・38・3531

こどもマルシェ
3日(木)
幼児水あそび※
4日(金)・10日(木)・17日(木)・24日(木)・31日(木)
がらんがらんタイム※
毎日午前11時45分～

西部児童館　☎052・801・2777

夏のお楽しみ会　3日(木)
幼児水遊び※
10日(木)・24日(木)
31日(木)
幼児親子タイム※
平日午前11時から
ころころたまご※
平日午前11時30分～

中部児童館　☎0561・38・6000

幼児水遊び※
1日(火)・4日(金)・9日(水)・15日(火)
18日(金)・22日(火)・25日(金)・29日(火)
わくわくファミリー水遊び※
5日(土)
夏のお楽しみ会　30日(水)
チューチュータイム※
毎日午前11時30分～

東部児童館　☎0561・38・7100

ともだちつくろ!※
3日(木)・17日(木)・24日(木)・31日(木)
水あそび
夏のお楽しみ会
25日(金)

南部児童館　☎0561・38・8200

夏のあそぼう会　4日(金)
幼児水あそび※
3日(木) 10日(木) 24日(木) 31日(木)
ほかフレ
毎日午前11時30分～

兵庫児童館　☎0561・37・1973

まるスポ(運動遊び)
9日、23日(水)
チョキチョキラボ(工作)
2日、16日(水)
さいころクラブ　26日(土)
映写会
29日(火) 30日(水) 31日(木)
まいにちすくすく※
平日午前11時30分～