子育てすくすくガイド

ファミリーサポート (ID:1329)

問 子育て応援課 ☎0561・56・0736

新依頼会員説明会
ファミリーサポートを新たに利用してお子さんを預けたい人は次の説明会に参加してください。
時 9月14日(木)午前10時～11時
場 いこまい館2階 和室
内 ファミリーサポートアドバイザーによる利用説明
持 筆記用具、免許証など住所がわかるもの
申 ファミリーサポート事務局☎0561-38-9674　予約優先
他 子の同伴可(託児なし)

援助会員養成講習会
援助会員として活動していただける人を募集しています。
町内在住で子どもが好きな人。子育て・孫育ての経験を活かしたい人。
年齢・性別問いません。まずは講習会へご参加ください。
時 ①9月11日(月)②10月18日(水)①②ともに午前9時30分～正午
場 いこまい館2階 会議室B
内 ①保育士・栄養士による講習②保健師による講習・ファミサポアドバイザーによる利用説明
※①②両方の受講が必須(順不同)
持 筆記用具、免許証など住所がわかるもの
申 要予約。ファミリーサポート事務局(☎0561-38-9674)まで
他 託児(無料)あり※要事前予約

子育て支援センター

西部子育て支援センター「ふれあい広場」 (ID:2712)

問 ☎0561・38・9881

「ひまわり広場」
時 4日(月)午前10時30分～(対 0歳児 令和4年度・5年度生まれ)
5日(火)午前10時～(対 1歳児 令和3年度生まれ)
6日(水)午前10時～(対 2歳児 令和2年度生まれ)
内 同じ学年の親子同士の交流。1・2歳児は、後半にタライやバケツで水遊び。
持 〈1・2歳児〉帽子、タオル、ビニール袋、着替え、飲み物(親子共に)

救命士さんの話★
時 12日(火)　午前10時30分～11時30分
講 尾三消防署職員
内 乳児向け誤飲と怪我、心肺蘇生(AED)の方法

はじめてみよう！産後ケア★
時 15日(金)　午前10時15分～11時30分
講 産後指導士　畠山 りな先生
内 自律神経の整え方、産後脳を卒業＋ベビーマッサージ
持 飲み物(親子共に)、バスタオル
費 200円(当日徴収)※お釣りの用意はできません。

大きくなったかな(身体測定)
時 20日(水)21日(木)22日(金)
開所時随時(正午～午後1時15分を除く)

ホールで遊ぼう　～ミニ運動会ごっこ～
時 26日(火)　午前10時30分～11時15分

●★がついているイベントは予約制です。事前にセンター内でご予約ください。
※申し込みは全て1週間前より受け付け開始

太陽わごう子育て支援センター「おひさまひろば」 (ID:11015)

問 ☎0561・56・3790

家庭で出来る防災準備を考えよう
時 1日(金)　午前10時～

おひさま講座～親子でリトミック～★
時 5日(火)　午前10時30分～
内 楽しく音楽と触れ合いながらからだを動かそう♪
講 高橋 文子 先生
対 歩行ができるお子さんとその保護者
申 8月1日(火)より随時受け付け中

育児発達相談日
時 6日(水)午前9時30分～正午、15日(金) 午後1時～3時30分
講 公認心理師 前野 みさお先生

0歳交流会～ベビービクス～
時 7日(木)　午前10時30分～
講 日本マタニティフィットネス協会認定インストラクター 山内雅子 先生
持 バスタオル、動きやすい服装

キラリ講座～子育てが楽しくなるモンテッソーリ教育♪～★
時 9月16日(土)、10月28日(土)　午前10時～
講 愛知淑徳大学　安江 秋先生

0歳交流会～おもちゃをつくろう～
時 19日(火) 午後1時30分～

すくすくチェック(助産師ちよえさんの日)
時 25日(月)　午後1時～3時
内 身長・体重測定や成長発達の振り返り、助産師さんへの相談

●★がついているイベントは予約制です。事前にセンター内でご予約ください。
※「キラリ講座」の申し込みは9月1日(金)より受け付け開始

あやめ子育て支援センター「にこにこ広場」(ID:2713)

問 ☎0561・76・6881

身体測定★
時 4日(月)　①午前10時～ ②午後1時～ 持 バスタオル(乳児のみ)

水あそび
時 7日(木) 午前10時～11時30分 持 着替え、タオル、飲み物

赤ちゃん広場★
時 13日(水)　午前10時～11時　内 ふれあい遊びや身体測定
対 0歳児　持 バスタオル(測定時に必要)

誕生会
時 21日(木) 午前10時30分～
内 誕生カードの手型を取り、お祝いをします。

親子ふれあい体操★
時 25日(月)　午前10時30分～11時10分
内 親子で身体を動かして遊びます
持 汗拭きタオル、飲み物　講 寺地 一将先生

ママと作ろうWeek
時 25日(月)～29日(金)
内 ハロウィンのランタン作り

●★がついているイベントは予約制です。事前にセンター内でご予約ください。※申し込みは全て9月1日(金)より受け付け開始(定員:親子20人)

東郷旭丘幼稚園入園案内

▼令和6年度入園願書の配布
時 9月1日(金)～
▼入園願書の受け付け
時 10月2日(月)午前9時～11時30分
▼配布・受付場所
東郷旭丘幼稚園(東郷町大字春木字塩田1796-3)
▼問い合わせ
東郷旭丘幼稚園　☎0561-38-1636

親と子の健康スケジュール

問 こども健康課　☎0561・37・5813
町では、母子の健康を守るために乳幼児健診、予防接種、各種教室、相談などを行っています。カレンダーで日程や対象を確認していただき、詳しくは4月に配布した保健事業年間スケジュールまたは町ホームページをご覧ください。

このページは抜き出して、冷蔵庫などにお貼りください

子育てすくすくガイド

9月のイベント

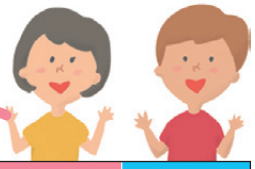

日	月	火	水	木	金	土
母子健康手帳および妊婦産婦乳児健康診査受診票の交付 時随時　対妊婦 妊娠届ではマイナンバーを利用しています。個人番号確認と本人確認を行いますので、通知カード、個人番号の表示がある住民票、個人番号カードのいずれかが必要です。(通知カード、個人番号の表示がある住民票の場合は、身分証明できるもの(運転免許証など)も必要。)また、妊婦本人以外の代理申請の場合は、委任状と代理人の本人確認(運転免許証などの写真付きの身分証明書)が必要です。面談後、出産応援ギフトの申請書をお渡しします。妊婦本人の振込口座のわかるものをお持ちください。妊婦健診を妊娠初期から受診できるように早めに申請してください。			**子育て相談(電話・面接)**健 時月～金 9:00～16:00 (祝日を除く) (電話でご連絡ください) 対妊産婦、乳幼児	対 対象者　★ 要予約 健 こども健康課 あ あやめ子育て支援センター 西 西部子育て支援センター 太 太陽わごう子育て支援センター	**9/1** 家庭で出来る防災準備を考えよう 太	**2**
3 マタニティクラス後期編 健★ 対妊婦およびパートナー 受付 9:50～ 開催 10:00～11:30	**4** ひまわり広場西 身体測定あ★	**5** ひまわり広場西 おひさま講座 ～親子でリトミック～太★	**6** ひまわり広場西 育児発達相談日太	**7** 0歳交流会太 ～ベビービクス～ 水あそびあ	**8**	**9**
10	**11**	**12** 救命士さんの話西★ 3歳児健診 健 対令和2年8月生まれ 受付 個別通知した時間	**13** 赤ちゃん広場あ★ 育児相談・栄養相談 健★ 対 0カ月～就学前 受付 9:30～11:00	**14** 2歳児歯科健診 健 対令和3年8月生まれ 受付 個別通知した時間	**15** はじめてみよう！産後ケア西★ 育児発達相談日太	**16** キラリ講座～子育てが楽しくなるモンテッソーリ教育♪～太★
17	**18** 敬老の日	**19** 0歳交流会太 ～おもちゃをつくろう～ 1歳6カ月児健診 健 対令和4年2月生まれ 受付 個別通知した時間	**20** 大きくなったかな西 離乳食教室 健★ (後期編:親子で体験しながら学びます) 対令和4年10月生まれ～12月生まれ(定員あり) 受付 9:50～開催 10:00～11:30	**21** 大きくなったかな西 誕生会あ	**22** 大きくなったかな西	**23** 秋分の日
24	**25** ママと作ろうWeekあ 親子ふれあい体操あ★ すくすくチェック太 (助産師ちよえさんの日)	**26** ホールで遊ぼう西 ママと作ろうWeekあ	**27** ママと作ろうWeekあ 4か月児健診 健 対令和5年5月生まれ 受付 個別通知した時間	**28** ママと作ろうWeekあ	**29** ママと作ろうWeekあ	**30**

児童館イベント (ID:2912)

※は未就学児が対象

北部児童館　☎0561・38・3531

あそんでポン※
7日(木)うごいてあそぼ
21日(木)どろんこあそび
ふらっとカフェ※
ハンドトリートメント　13日(水)
読み聞かせ※　26日(火)
十五夜　29日(金)
がらんがらんタイム※　毎日午前11時30分～

西部児童館　☎052・801・2777

親子deくるりんパ※
15日(金)運動あそび
22日(金)消防車両見学
29日(金)お月見会
ふらっとカフェ※　8日(金)
ふぁみさた　9日(土)親子天下大会
読み聞かせ※　20日(水)
ころころたまご※　平日午前11時30分～

中部児童館　☎0561・38・6000

ふらっとカフェ※　8日(金)
読み聞かせ※　13日(水)
トントンパ※
15日(金)運動会
29日(金)消防車両見学
チューチュータイム※
毎日午前11時30分～

東部児童館　☎0561・38・7100

ふらっとカフェ※
アロマクラフトづくり　7日(木)
読み聞かせ※　14日(木)
ともだちつくろ！※
14日(木)サーキット
21日(木)ミニ運動会
28日(木)お月見あそび
ぴったりこ※
毎日午前11時30分～

南部児童館　☎0561・38・8200

読み聞かせ※　14日(木)
いっしょにあそぼ※
8日(金)えのぐあそび
15日(金)うごいてあそぼ
ふらっとカフェ※　28日(木)
ほかほかあそぼう会
29日(金)
ほかほかフレンズ※
毎日午前11時45分～

兵庫児童館　☎0561・37・1973

おやっとカフェ※14日(木)
のびすく広場※
8日(金)風船であそぼ
15日(金)のびのび育児相談
22日(金)動物ふれあい教室
チョキチョキラボ(工作) **敬老の日の集い** 15日(金)
6日、20日(水)　**お月見会**　28日(木)
まるスポ(運動遊び)　**まいにちすくすく※**
13日、27日(水)　平日午前11時30分～