

あなたとまちがつながる

広報

# とうごう

2023  
**10**  
October  
[ Vol.619 ]

今月の  
HOT  
NEWS

あなたに知ってほしい!

## 家族の新しい形 養育里親

子どもや家族の笑顔のために  
短期間からなら私にもできるかも…



家庭を必要としている  
子どもがいるなら、家庭に迎え入れ、  
我が子のように成長を  
サポートしたい



養育里親ってどんな制度なんだろう。  
わたしも里親になれるかな？



うちの子育ては一段落。  
もうしばらく子育ての幸せを  
経験したいな



今月の  
HOT  
NEWS

!!  
あなたに知ってほしい!!

# 家族の新しい形 養育里親



## 里親の種類

### 養育里親

さまざまな事情により家庭で生活できない子どもを、家庭に戻れるようになるまでの間、または自立するか18歳(場合によっては20歳)になるまでの一定期間養育する里親です。期間は数週間から数年、十数年と、子どもの状況に応じて異なります。養育里親については具体的な年齢制限はなく、定年を迎えた60歳代の方にも委託されています。

### ほかに

#### 養子縁組里親

養子縁組によって養親となることを前提に養育する里親です。

#### 専門里親

虐待や非行、障害などの理由により専門的な援助を必要とする子どもを、養育する里親です。

#### 親族里親

両親、その他の養育者が死亡、行方不明等の状態となった子どもを、祖父母などの親族が認定を受けて養育する里親です。

## 里親になるまでの

### 5ステップ

#### 1 相談・ガイダンス

説明会や講習会への参加のほか、※中口青葉学園や最寄りの児童相談センターへお気軽にご相談ください。



#### 2 調査・研修

平日もしくは休日の研修の受講や家庭訪問等の調査を実施します。



#### 3 審査・登録

社会福祉審議会の審査を経て、里親登録されます。



#### 4 子どもとの出会い

面会や外出、宿泊等での交流を重ね子どもを受け入れる準備をします。



#### 5 里親委託

家庭での養育がスタート!



※中口青葉学園は愛知県から里親制度重点エリア  
啓発・里親研修事業を受託しています。

## 児童相談センターから

愛知県内には、さまざまな事情により、自分の家庭で暮らすことができない子どもたちがたくさんいます。現在、そういった子どもたちの約2割が里親さんの家庭で生活しています。児童相談センターでは、ひとりでも多くの子どもたちが、温かい家庭の中で生活し、成長していくことができるように、里親委託を推進しています。里親制度に関する相談やお問い合わせについても、お気軽にご連絡ください。

### 連絡先

- 中央児童・障害者相談センター
- ☎052-961-7250



「養育里親」は養子縁組とは違い、子どもを実子にするわけではありません。行政や中日青葉学園による支援体制も整っています。費用は児童一人当たり月額9万円の里親手当と5万2620円の生活費が公費で支払われ、教育費も別途支給されます。共働きや単身など、養育里親さんのライフスタイルに合う子をマッチングするようにしています。私自身、ファミリーホーム（小規模住居型児童養育事業）を営んでおり、現在は4人の子の里親です。実子とともに育て、学校行事に参加した

私も里親です！



児童養護施設  
中日青葉学園あおば館  
施設長 兼 指導療育部長  
倉橋幸彦さん

り、家族旅行に出かけたりする日々です。これまでに巣立った子もいますが、子どもたちが家庭に触れて育ち、いつでも実家のように帰る場所があることの大切さを実感する日々です。子育ては確かに大変ですが、人生を豊かに彩ってくれます。

子どもたちに家庭の温もりを



## 里親体験発表会

8月11日（金・祝）に、第1回里親体験発表会が開催されました。里親さんからは、お子さんと初めて対面した際、喜びとともに「この子は私たちが守るんだ」と感じたとお話があり、強い責任感と愛情を持って養育されていることが伝わりました。

参加した皆さんの声



子どもが必要とされる場所で愛されてほしい



里親制度について理解が深まった



里親制度を広げていきたい



子どもが愛されているのは素敵で幸せなことだと感じた

など

里親体験発表会に参加してみませんか？

実際に里親として子育て経験のある方から、悩みや苦勞、喜びや素晴らしさなどを聞くことができます。里親養育体験発表会は事前予約が必要です。

### 日時・場所

- 10月9日（月・祝） 午後2時～4時 / 東郷町民会館 大会議室
- 令和6年2月17日（土） 午後2時～4時 / ららぽーと愛知東郷 LivR TOGO
- 令和6年3月9日（土） 午後2時～4時 / 東郷町民会館 大会議室

### 問い合わせ

- 中日青葉学園フォスタリングセンター / ☎0561-59-8460

### 集いの場

里親さんとお話を通じて、里親制度を知ってもらうためのイベントです。お子様連れでもOK！お茶やおやつ、シャボン玉パフォーマンスなどもあります。

- 令和6年1月13日（土） 午後1時～4時  
イーストプラザいこまい館 多目的室B



# 新型コロナワクチン接種のご案内

令和5年9月13日時点のご案内です。国の方針やワクチンの入荷状況などにより、変更となる場合があります。

○ワクチンに関する最新情報は、**厚生労働省新型コロナワクチンコールセンター**  
 (☎0120-761770 毎日:午前9時から午後9時まで)でご確認ください。

○本町の接種体制に関する最新情報は、町ホームページまたは町コールセンターでご確認ください。

**新型コロナワクチン接種は強制ではありません。ワクチン接種の安全性と有効性を考慮し、ご自身で接種するかどうかをご判断ください。**

令和5年秋開始接種は、重症者を減らす目的のもと重症化リスクが高い人を対象としつつ、その他の全ての人については接種機会を提供することとしています。初回接種、令和5年秋開始接種ともに「高齢者(65歳以上)の人」および「基礎疾患を有する人」に該当する人以外は、公的関与(努力義務・接種勧奨)の適用はされなくなりました。

## 今後の接種体制

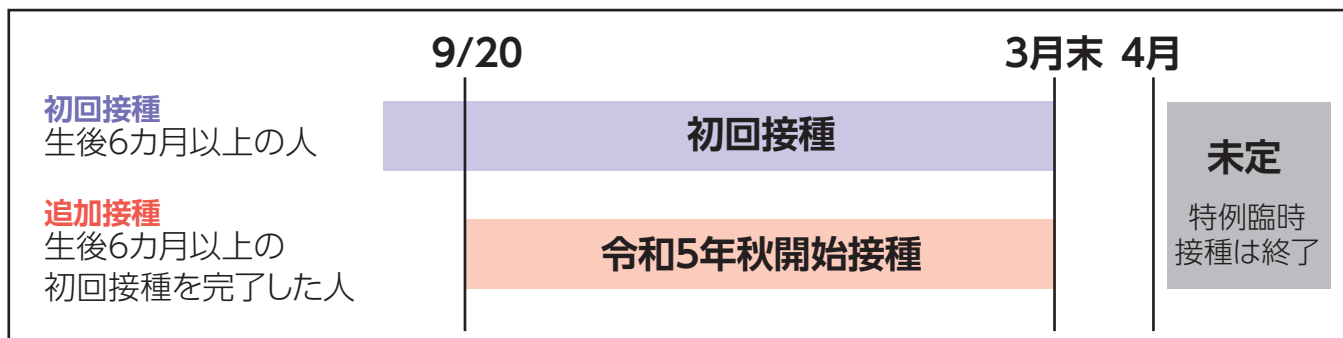

- 特例臨時接種は、令和6年3月31日で終了します。令和6年度の接種体制は未定です。
- 使用ワクチンは、初回接種、追加接種ともに原則、オミクロン株XBB.1.5対応のワクチンとなります。
- 令和5年秋開始接種の対象者は、生後6カ月以上の初回接種を完了した全ての人となります。
- 追加接種は、前回接種日から少なくとも3カ月空ける必要があります。
- インフルエンザワクチンのみ、新型コロナワクチンと接種間隔を空ける必要がありません(同時接種も可能)。それ以外のワクチンは、2週間以上の間隔を空ける必要があります。

## 接種を希望される人で接種券がない人は 接種券発行(再発行)申請の手続きが必要です。

- 12歳以上の人のうち、オミクロン株対応2価ワクチンを接種した人(65歳以上の人は5月8日～9月19日の間に接種した人のみ)には、接種券を発送しています。
- 未使用の接種券がある場合は、お手元の接種券をご使用ください。
- 転入された人、11歳以下の人、接種券を紛失した人は下記の接種券発行(再発行)申請(健康保険課窓口、郵送、インターネット)の手続きをお願いします。申請から10日程度で接種券を発送します。お急ぎの人は、健康保険課窓口へお越しください。

### 郵送の場合

申請書を町ホームページからダウンロードし、必要事項を記入の上、  
 〒470-0198 住所不要  
 東郷町役場 健康保険課  
 成人保健係宛に郵送ください。



### インターネットの場合

「あいち電子申請・届出システム」を検索し、東郷町を選択後、  
**【新型コロナワクチン接種券】**  
 再発行申請からお申し込みください。  
 なお、メールアドレスが必要です。





## 今後の接種体制

●12歳以上の人で町内接種会場での接種を希望される人は、下記の方法でご予約ください。

### 予約方法① 町LINE公式アカウント

町LINE公式アカウントの  
友だち追加を行い、  
「新型コロナワクチン接種」  
を選択してください。

ID:@togotown



または

### 予約方法② 町コールセンター フリーダイヤル

**0120-307-345**

月～金(ただし、祝日を除く12月28日まで)  
午前9時から午後5時まで

※毎週月曜日に3週間先の月～日曜日の予約が開始されます。

※令和5年秋開始接種に使用するファイザー社ワクチンは入荷量が少ないことから、予約が取りにくくなる場合がありますので予めご了承ください。

・生後6カ月～11歳の方は、以下の医療機関で直接ご予約ください。

実施医療機関	対象者	電話番号
ごとうこどもクリニック(かかりつけのみ)	乳幼児	0561-38-6610
宮本ファミリー耳鼻科	乳幼児・小児	0561-38-5558
東郷なないろこどもクリニック	乳幼児・小児	0561-37-1100

●かかりつけの医療機関など、町外の医療機関でも接種できることがあります。接種できるかどうか、直接ご希望の医療機関にお尋ねください。また、厚生労働省作成ホームページ「コロナワクチンナビ」では、地域別に実施医療機関を検索できます。

●令和6年1月以降の予約は、各医療機関で行います。実施医療機関は改めてお知らせします。

(問い合わせ)町コールセンター ☎0120-307-345



## 外国語情報コーナー



USEFUL INFORMATION IN ENGLISH

INFORMAÇÕES ÚTEIS EM PORTUGUÊS

### 新型コロナワクチン接種のご案内

**COVID-19 VACCINE IN AUTUMN 2023:** A new COVID vaccine integrated for the Omicron XBB.1.5 strain targeting all ages over 6 months old have been dispatched since September. Those who have finished all the given shots will have been received a new coupon for free inoculation, sequentially since Sep. 2023. **Appointments:** can be made for those aged 12-and-above via town's official LINE (ID: @togotown), or the dedicated call center (toll free 0120-307-345) answered 9 am - 5 pm on weekdays except for holidays, until Dec. 28. For children of 6 months - 11 years old, call directly one of the designated clinics: Gotou Kodomo Clinic (TEL: 38-6610), Miyamoto Family Jibika (38-5558), or Togo Nanairo Kodomo Clinic (37-1100). From Jan. 2024, appointments will be dealt respectively at designated doctors (to be informed). **Notes:** Coupons will NOT be sent to those who have unused one at hand, or those who had the last shot within 3 months. If you have lost a coupon, please claim one at the Health Insurance Dept. Stay updated for possible future changes.

### VACINAÇÃO CONTRA O COVID-19, OUTONO DE 2023:

A partir de setembro, será enviado cupom da vacina gratuita integrada ao cepa Omicron XBB.1.5 a todas as pessoas com idade acima de 6 meses e àquelas que já concluíram todas as doses dos cupons enviados. A reserva da vacina para pessoas maiores de 12 anos poderá ser feita através do aplicativo oficial LINE (ID: @togotown), ou pela central de atendimento (ligação gratuita 0120-307-345), das 9h às 17h durante a semana, exceto feriados, até 28 de dezembro. Para crianças até 11 anos a reserva deve ser feita diretamente nas clínicas designadas: Gotou Kodomo Clinic (0561-38-6610), Miyamoto Famili Jibika (38-5558) ou Togo Nanairo Kodomo Clinic (37-1100). A partir de janeiro agendar diretamente nos estabelecimentos médicos. Obs: O cupom da vacina NÃO será enviado para àqueles que receberam e não usaram o cupom antigo, ou àqueles que não têm espaço de mais de 3 meses da última vacina. Caso perdeu o cupom, etc., consultar o Depto. de Seguro de Saúde. Fique atualizado para possíveis alterações futuras.

Interpretation is available in Togo Town Hall Mondays and Fridays during 9:00 am - noon and 1:00 pm - 4:00 pm. Phone: 0561-38-3111 (ext. 2179, 2180).

Intérprete toda Segunda e Sexta-feira, das 9h00 às 12h00 e 13h00 às 16h00. Tel.: 0561-38-3111(ramais 2179, 2180)

(ID:11336)

# 子ども議会を開催しました!

8月2日(水)に町議会議場で、第5回東郷町子ども議会を開催しました。

この取組は、子どもたちが身近で疑問・問題に感じていることを、思いのままに町に質問・提案し、「東郷町の未来について」考える機会を設けるために、令和元年度から開催しています。

今回は7名の子どもたちが参加してくれました。



## 7名の質問と答弁 ※ 内容を要約して掲載しています。また、当日の順番と異なります。



吉江 弓月 議員

### 通学路の整備について

**【質問】**私が使っている通学路は、少し狭く、登校時は通勤や送迎の車がよく通ります。歩行者との距離も近く、車同士のすれ違いも大変そうです。スクールゾーンを広げたり、時間帯通行規制や一方通行にするなどの対策を講じることはできないでしょうか。

**【答弁】**ご指摘いただいた道路は、歩行者が安全に歩けるように道幅を広くして、歩道をつくる計画を進めています。時間帯通行規制や一方通行は、周辺住民の皆様にとってご不便となり、ご理解を得られることが難しいのではないかと考えています。今後も、安全で安心して通学できる環境づくりを進めていきます。

### 東郷町の医療の今後について

**【質問】**町には、土日や夜間に診てもらえる救急外来はほぼありません。ららぽーとの周りには病院建設の看板を見かけたりしますが、ぜひ土日や夜間でも内科から外科まで幅広く診てもらえる救急クリニックを誘致してほしいです。

**【答弁】**町の周りには、大学病院や救急外来、入院のできる病院もあり、休日や夜間の病気などにも対応できる医療体制が比較的整っている地域であると言えます。子どもからお年寄りまでが安心して生活するためには、かかりつけ医による在宅医療が重要であると考えていますので、今後も町民の皆様が安心して医療が受けられるよう、地域医療の充実に努めていきます。



### 子ども食堂について

**【質問】**子ども食堂があると気軽に行けて友達もでき、みんなで楽しみながら食べられるのいいと思います。また、高齢者も無料にすると子どもとお年寄りがふれあうことができると思います。このような計画はありますか。

**【答弁】**多くの子ども食堂は、役場などの自治体ではなく、団体や民間の事業者などが運営しています。今後、町としても、子ども食堂や地域の人も集まることのできる地域食堂をつくりたい人や、始めたいという人から相談があれば、応援していきたいと考えています。

### 緑を生かした公園づくりについて

**【質問】**町には大きな公園がないので、近隣市の大きな公園に遊びに行きます。緑の町というキャッチフレーズがあるので、緑を生かして誰でも行きやすく利用しやすい大きな公園をつくったら、いろいろな所から人が集まると思います。

また、ガイドブックに載るような観光地がないので、森のアスレチックやバスケットゴール、サッカーゴール、緑や花が楽しめるウォーキングコースが自由に使える施設をつくったら町の目玉にもなると考えました。検討してもらえると嬉しいです。

**【答弁】**アスレチックやバスケットゴール、サッカーゴールが使える公園は、町民の皆様アンケートでご意見を聴きながら、何が必要かを決めていきたいと考えています。これからも「緑を生かしてだれでも行きやすく、利用しやすい公園づくり」を進めていく取組を常に研究していきます。



弘中 英里 議員





原田 杏子 議員

### 公園の整備について

**【質問】**私は、放課後によく友達と公園に遊びに行きますが、遊具が古くて動かなくなったりします。公園を使っている子どもたちに学校でアンケートを行い、直接意見を聴いて、どの点を直すべきか明確にした上で、公園の整備を行うのがいいのではないかと考えました。

公園の整備や遊具を新しくするような計画はありますか。また、子どもたちにアンケートをして、公園を使いやすく、より楽しい場所にしていただけますか。

**【答弁】**来年の夏休み前までに上鏡田公園を整備して、遊べるようにする予定です。この上鏡田公園も、地域の皆様と話し合って公園のイメージをつくり、音貝小学校の児童を始め地域の皆様にアンケートも行いました。

今ある公園も、長く大切に使うもらえるように、町全域の計画をつくっているところです。来年度からは、今ある公園の遊具などを順番に直していく予定です。

### 町営コンポストの導入について

**【質問】**生ごみは、水分が多く含まれていて、燃やすのに多くのお金がかかる上、二酸化炭素も大量に出てしまうので、環境に良くないです。カナダでは、既に公営コンポストを導入しているそうです。町では有機野菜の栽培にも取り組んでいるので、町営コンポストもつくって、もっと環境に良い町にしていだけませんか。

**【答弁】**日本では、カナダのような政府からの支援が無く、公営のコンポストを導入することは簡単なことではありませんが、現在、町では、家庭用のコンポストなどの生ごみを処理するための容器や機械を購入する費用の一部を補助しています。



### 平和教育について

**【質問】**8月15日の終戦記念日を出校日にして、平和について皆で考えたりできる場をつくってほしいと思いました。そのようなことは実現可能でしょうか。

**【答弁】**8月15日は学校閉校期間となっています。また、出校日は、町内全ての学校を同じ日にしているとともに、近隣市と話し合って決めていますので、この場で変更の可否についてお答えすることは難しいです。ただ、ご提案いただいたことは、町内の全小中学校にお伝えします。小中学校では学年に応じた平和学習を行っています。平和や戦争について学習することは大切なので、学校の先生にも相談してみてください。

### 公園の改善について

**【質問】**よく公園に行きますが、とても暑い日に日影があまりなくて、休みたいと思ったとき心地良く休むことができませんでした。町にある自然を使い、日影をつくることでより心地良く過ごすことができると思います。

また、小さい子ども向けの遊具の充実、足つぼや健康器具の設置、バスケットゴールやサッカーゴールなどを設置して、誰でも公園が楽しいと思えるようになったり、身近で運動できたりするような場所になってほしいと思います。

町の豊かな自然を生かし、水と緑あふれる、誰もが笑顔になれる公園をつくってほしいと思います。このような計画はできませんか。

**【答弁】**ご指摘のとおり日陰が少ないと思いますので、公園に桜の木などを植えていきたいと考えています。また、遊具や健康器具などは、公園をつくるときに地域の皆様にアンケートなどでお聴きしながら、順番に公園を改善していきたいと考えています。

そして、ボール遊びができるような公園も増やしていきたいと考えています。これからも、「だれもが笑顔になれる公園」ができるよう、公園の整備を進めていきます。

### ごみの収集の仕方について

**【質問】**私が住んでいる地域では、ごみを集積場に出すと収集されますが、町内の別の地域では、家の前に出すと収集されています。私は家の前に出すと収集される方法に統一したほうが良いと思います。自分の出したごみに対して、責任を持つことにもつながると思うからです。ごみの収集方法について、どのように検討していますか。

**【答弁】**町には、約1,100カ所のごみ集積場があり、燃えるごみは、収集車3台を使用し、朝の8時から夕方までかかっています。全てのご家庭が家の前にごみを出した場合を試算しますと、現在の約9倍の時間がかかり1日で作業が終わらなくなってしまう。

家の前にごみを出している地域には、ごみ集積場を利用させていただきよう、地区の人と話し合いをしているところです。ごみの出し方のルールを皆様に伝えていきたいと考えています。



福田 芽夏 議員







古賀野 唯愛 議員

### 地球温暖化対策の取組について

**【質問】** 二酸化炭素を吸収する植物の力では足りないため、地球温暖化対策としてCO2を吸収してくれる自動販売機を公園に設置したり、町にもっと自然を増やすことはできませんか。町では、地球温暖化対策として今後どのような取組を考えていますか。

**【答弁】** CO2を吸収してくれる自動販売機は、効果を検証する実証実験の結果を注視していきます。地球温暖化対策の取組としては、町内に電気自動車を充電する機械を設置してくれる企業に、機械を購入する費用の一部を補助しています。この他にも、プラスチックリサイクルの推進など、地球温暖化の原因となるCO2の削減につながる多くの取組を行っています。今後も、町で実施が可能な地球温暖化対策を検討し、実現していきたいと考えています。

### 総合病院の建設について

**【質問】** 町でも少子高齢化が進んでいくと思います。ららぽーとなど大型ショッピングモールや土地改良などが進んでいますが、総合病院の建設予定など将来の地域の医療についての考えを教えてください。

**【答弁】** 総合病院など入院ができる医療機関は、県の計画の中で決められている地域ごとのベッド数の範囲内で建設することができます。本町が含まれる地域には、大学病院や入院のできる病院がいくつもあり、そのベッド数の合計が、計画で定められている数を超えているため、現状では総合病院を建設することは難しい状況です。

町内の各地域で産婦人科や眼科などさまざまな医療機関の建設や計画が進められており、さらに医療分野が発展していくことが見込まれています。今後も、町民の皆様が安心して医療が受けられるよう、地域医療の充実に努めます。

### 選ばれる町について

**【質問】** 私が通学路として使っている道は、歩道は狭くて凸凹しており、薄暗いところもあり、交通量も多いです。一人で歩いていくのは不安です。安全な距離を保ってすれ違える幅があるといいと思います。受験の選択肢も多いのが町の魅力の一つなので、東郷町を選んでもらえる町にするためには、この辺りをもっと考えてほしいです。具体的な計画はありますか。

**【答弁】** ご指摘いただいた道路の状況を確認したところ、草が茂り歩きづらい場所がありましたので、町道は、町が草を刈りました。また、県道は、県に草刈りをさせていただきました。県内には大変多くの道路整備の計画があり、順次整備が進められているところです。

また、通学経路の途中までは、防犯灯が7基、街路灯が5基設置されており、一定の明るさが確保されていますが、現地を確認したところ、一部の区間で竹林が張り出して、防犯灯が隠れている場所がありました。管理している機関に、議員から頂いたご意見を伝えるとともに、適切な管理をお願いしました。



石井 日代里 議員



宮地 あかり 議員

### 東郷町の公園について

**【質問】** 自宅から離れたところに住んでいる友達と遊ぶとしたとき、私が知っている公園の名前を言っても伝わらず、また、その友達がよく遊ぶという公園を私は知りませんでした。「東郷町の公園といえばココ」という公園がなく、友達と遊ぶが約束をするとき困っています。

さらに、ボール遊びができる公園が少

なく、できるところには用水路があり、大人の目が届きにくかったり、幼稚園児がたくさんいたり危険なところが多いです。

ボール遊びができ、小さな水遊び場などがあり、子どもからお年寄りまで楽しめる公園があるといいと思います。そのような公園をつくる計画はありますか。

**【答弁】** 本町には、公園や児童遊園、ちびっこ広場がそれぞれの地区にあり、公園だけでも町内に64カ所あるので、皆様に公園の名前を知っていただけるよう、お知らせする方法を工夫します。

また、ボール遊びができる大きな公園については、場所や整備の方法などを併せて研究しているところです。地域、議会、地主の方々にご協力をお願いしながら進めていきます。

町のことをよく考え、  
良くするとともに  
いい機会だと思います

真剣に答えてくれて  
嬉しかったです



参加して下さった皆さん  
ありがとうございました

～東郷町 × 名進研 連携協定事業講演会～



学習の取り組み方。～どうする?学習習慣づくり～

子どもたちの学習において、学習を習慣化することは非常に重要です。スマートフォンやゲームなど身の回りにたくさんの誘惑があふれている中、どのように家庭学習に取り組めば良いのか、どのような学習をすると良いのかなどについて講演します。

また、第2部では、現役の高校生による体験談トークを実施します。

**とき** 10月9日(月・祝)午前10時～正午(開場:午前9時30分～)

**ところ** 町民会館ホール

**内容** 第1部 学習の取り組み方  
第2部 パネルトーク ～現役高校生による家庭学習体験談～

**講師** 名進研ホールディングス(株)教師

**対象** 中学生全学年 および 保護者  
※興味がある人は、どなたでもご参加いただけます。

**定員** 300人(定員に達し次第、受け付け終了)

**申込** オンライン(詳しい申込方法は、右記二次元コードから)

入場料  
無料



(問い合わせ)子育て応援課 ☎0561-56-0736

図書館行事

《おはなし会》

とき 10月7日、21日、28日(土)

午後2時30分～3時

ところ 図書館内

おはなしコーナー

内容 絵本などの読み聞かせ

《お楽しみ会》

とき 10月14日(土)

午後2時30分～3時

ところ 町民会館3階視聴覚室

内容 大型紙芝居の読み聞かせなど

10月の休館日

毎週火曜日と23日(月)

リサイクル図書募集

募集期間

10月18日(水)～11月8日(水)

までの図書館開館時

(午前9時～午後5時)

受付方法

カウンターへお持ちください。

申込用紙に記入していただけます。

お一人10冊以内でお願いします。

【リサイクルできない本】

破損・汚損・書き込みのある本・マンガ・雑誌・参考書・問題集・事典など

※詳しくは職員にお尋ねください。

図書館だより

◎問い合わせ  
町立図書館(町民会館内)  
☎0561-382900

《児童書・絵本》



ねことワルツを

フジコ・ヘミング 絵  
石津 ちひろ 文

福音館書店



夢をかなえる  
未来ノート

本田 有明 著

PHP研究所



あした話したくなる  
すごすぎる47都道府県

山口 正 監修  
朝日新聞出版編著

朝日新聞出版

《一般向け》



我が身を守る  
法律知識

瀬本 比呂志 著

講談社

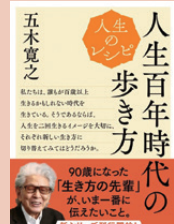

人生百年時代の  
歩き方

五木 寛之 著

NHK出版



青瓜不動

宮部 みゆき 著

KADOKAWA

今月のPICKUP



東郷町  
文化産業  
まつり

# 第2回 デジタル スタンプラリー

Digital Stamp Rally

皆さんのスマホがスタンプラリーの台紙になる「デジタルスタンプラリー」を開催します。  
スタンプを3つ集めると、素敵な賞品が当たる抽選に参加することができます。是非、ご参加ください!

**実施期間** 10月1日(日)～10月31日(火)

**参加店舗** 町商工会員店舗

**抽選会** 11月12日(日)

**抽選場所** 文化産業まつり会場(町民会館駐車場)

**主催** 町商工会

## 参加登録はこちら

スタンプラリーに参加するには事前の登録が必要です。二次元バーコードを読み取り、ご登録ください。



参加方法



スマホを持って  
参加店舗へ



参加店舗に来店や、  
お買い物をする  
とスタンプを1つゲット

特賞は  
10万円分の  
旅行券

旅行券  
¥100,000

スタンプを3つ集めると  
賞品抽選に参加する  
ことができます!

詳細については、町商工会ホームページをご覧ください。  
<https://togo-shokokai.or.jp>



(問い合わせ)町商工会 ☎0561-38-0821

## 知ってみよう! やってみよう!! 「まちの企業のおしごと体験」

(ID:10460)

文化産業まつりで、身近な企業のおしごとを体験してみよう!  
ご家族で、友だち同士で、ぜひご参加ください。

**とき** 11月12日(日)

**場所** 町民会館2階、役場中庭駐車場

【体験できるおしごと】

- ① EVエコカー体験! (協力: (株)東郷製作所)
- ② ボールペン組み立て体験! (協力: パイロットインキ(株))
- ③ 銀行員体験! (協力: (株)名古屋銀行)
- ④ CCNet取材体験! (協力: CCNet(株))
- ⑤ 木材変形の実演と体験! (協力: チヨダ工業(株))

【事前申し込み】

④のみ事前申し込みが必要です。(先着順)

10月10日(火) 午前9時から

電話にて受け付けを開始します。

詳しくは、町ホームページをご覧ください。



(問い合わせ)産業振興課 ☎0561-56-0741



15歳(中学3年生相当)および18歳(高校3年生相当)の人に対して

## インフルエンザ予防接種に係る自己負担額分の 全額助成を実施します。

(ID:10515)

接種内容：インフルエンザワクチンを1回接種します。

※2回目は全額本人負担になります。

対象者：東郷町に住所を有する

平成17年4月2日～平成18年4月1生まれおよび

平成20年4月2日～平成21年4月1生まれの人

実施期間：令和5年10月1日～令和6年1月末（診療日に限る）

※医療機関により、ワクチンの入荷状況が異なるため、各医療機関にお問い合わせください。

負担金：0円

場 所：下記町指定医療機関

持ち物：健康保険証、子ども医療費受給者証、健康保険組合の発行する接種費用助成券（お持ちの方のみ）

（問い合わせ）こども健康課 ☎0561-37-5813



## 高齢者インフルエンザ予防接種を実施します！

(ID:2767)

対象：①接種時に65歳以上の人

②60歳以上65歳未満で心臓、腎臓、呼吸器、ヒト免疫不全ウイルスによる機能のいずれかに障害を有する人（身体障害者手帳1級）

内容：インフルエンザワクチンを1回接種。

※2回目は任意接種（全額自己負担）になります。

負担金：1,100円

（生活保護世帯の人は負担金はありません。）

ただし、事前の申請が必要ですので健康保険課窓口にお越しください。）

期 間：令和5年10月1日～令和6年1月末（診療日に限る）

※ただし愛知県広域予防接種は10月15日（日）から。

場 所：下記町指定医療機関、長久手・日進・豊明市の協力医療機関、愛知県広域予防接種実施医療機関

※愛知県広域予防接種医療機関にて接種される人は健康保険課での事前申請が必要です。

持ち物：健康保険証

（問い合わせ）健康保険課 ☎0561-56-0758



### 町指定医療機関名

東郷診療所	☎0561-39-0054	宮本ファミリー耳鼻科	☎0561-38-5558	みやげ整形外科	☎0561-38-8600
バク諸輪診療所	☎0561-39-3000	西山クリニック	☎0561-38-5511	東郷なないろこどもクリニック	☎0561-37-1100
和合セントラルクリニック	☎052-821-0090	まつもとクリニック	☎052-848-8888		
たなか内科	☎0561-38-8866	馬淵クリニック	☎0561-38-0800	15歳・18歳インフルエンザ予防接種のみ	
能登整形外科	☎0561-37-1838	秋田耳鼻咽喉科クリニック	☎0561-37-2777	ごとうこどもクリニック	☎0561-38-6610
白鳥藤田クリニック	☎0561-38-9888	本多医院	☎0561-39-0139	高齢者インフルエンザ予防接種のみ	
三ツ池整形外科	☎0561-39-3111	わごうヶ丘クリニック	☎0561-38-1616	松浦医院	☎0561-37-5001
やまクリニック	☎0561-37-1050	愛知とうぶクリニック	☎0561-39-2323	祐福寺内科	☎0561-38-7321



# NEWSなPHOTO



東郷町の皆さんが参加したイベントの様子を、写真と共にご紹介します！

8/3  
木

にぎやかに交流♪  
ファミサポ会員同士



8/7  
月

管理栄養士による  
離乳食作り



8/7  
月

## 離乳食教室初期編

生後4～5カ月の赤ちゃんと保護者を対象に、離乳食についての講話や試食などが行われました。講師の管理栄養士が離乳食を作り、硬さや塩分の注意点を話すと、参加者は真剣な表情でメモを取っていました。

また、諸輪にある「ひまわり元気農園」の真野さんから、「地元で新鮮で旬な味を知って、野菜が好きの子に育てほしい」と有機野菜のお話もありました。参加した加藤咲菜ちゃんのお母さんは「離乳食を作る手順が見られて良かった。有機野菜も取り入れてみたい」と話していました。

8/3  
木

## ファミリー・サポートなつまつり交流会

とうとうファミリー・サポートによる「なつまつり交流会」がいこまい館で開催され、依頼会員と援助会員の交流を楽しみました。町更生保護女性会の皆さんとボランティアの方々にご協力いただき、子どもたちが風鈴や万華鏡を手作りしたほか、スーパーボールすくいや的当てなどに挑戦し、なつまつりを通じてふれあいを楽しみました。当日はおいしいわたがし&ポップコーンも登場して大人気！

4年ぶりに制限のない開催で、コロナ禍前の活気が戻り、にぎやかな交流会となりました。



# HAPPYバス 10月のお誕生日のお友達を紹介します。



白土

おぐら  
小倉 すずちゃん 1歳

生まれてきてくれてありがとう♡  
すずちゃん大好きだよ♡  
これからも素敵な笑顔を見せてね!



西白土

たけだ あんじゅ  
竹田 安寿ちゃん 3歳

3歳のお誕生日おめでとう!  
茶目っ気いっぱい我が家のアイドル!  
大好きだよ♡



諸輪

うしろやま  
後山 みことちゃん 2歳

みことちゃん、みんなを  
幸せにしてくれてありがとう。  
大好きだよ♡



諸輪

ほやかわ  
早河 あおいちゃん 3歳

手洗い上手な元気っ子。  
これからも笑って過ごそうね!



和合ヶ丘

かとう あおい  
加藤 碧惟ちゃん 2歳

2歳おめでとう!  
おしゃべり大好きあおちゃん  
元気いっぱい大きくなってね♪



和合ヶ丘

おかだ すずな  
岡戸 寿々菜ちゃん 3歳

甘えん坊で赤ちゃんぽさが  
今だに抜けないすずちゃんが  
可愛すぎて大好きだよ♡



御岳

とちたに しゅうじ  
栩谷 周治くん 5歳

3人兄弟の真ん中で  
一番やんちゃな周ちゃん、  
これからもパワフルでいてね!



清水

やま かげ ほる ひ  
山影 春陽くん 1歳

誕生日おめでとう◎春陽の笑顔は  
ママとパパのエネルギーだよ!  
毎日幸せをありがとう♡



和合

さかき ばら つむぎ  
榊原 紬くん 6歳

にこにこえがおがすてきなつむぎ◎  
やさしくてげんきなつむぎが  
みんなだいすきだよ☆



和合

さかき ばら ましろ  
榊原 白ちゃん 3歳

げんきいっぱいなましろ◎  
かわいいえがおをいつもありがとう!  
だいすきだよ♡

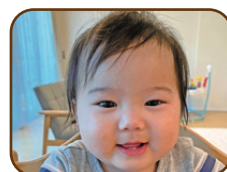

北山台

かとう すみ か  
加藤 澄蘭ちゃん 1歳

1歳のお誕生日おめでとう♡  
兄妹仲良く元気にすくすく  
成長してってね◎♡

掲載する  
お子さんを募集中!

●保護者とお子さんの氏名(よみ) ●生年月日 ●住所、郵便番号 ●電話番号 ●コメント(40文字以内)

●お子さんの画像データまたは写真を秘書広報係へメール tgo-jinji@town.aichi-togo.lg.jpまたは窓口へ。

※応募者多数の場合は先着順となります。

申込締切日

12月生まれ:10月10日(火) 1月生まれ:11月10日(金) 先着15人まで





# 低所得の子育て世帯に対する子育て世帯生活支援特別給付金 (ひとり親世帯分)を支給します。

(ID:11236)

食費等の物価高騰に直面し、影響を受けるひとり親世帯の支援のため、  
低所得の子育て世帯に対する子育て世帯生活支援特別給付金(ひとり親世帯分)を支給します。  
※子育て世帯生活支援特別給付金(ひとり親世帯以外分)で支給された児童は対象外となります。

## ○ 対象

### 次のいずれかに該当する人

- ① 令和5年3月分の児童扶養手当受給者および新たに令和5年4月分の児童扶養手当受給者となった人
- ② 公的年金など(遺族年金、障害年金、老齢年金、労災年金、遺族補償など)を受給していることで、  
令和5年3月分の児童扶養手当の支給を受けていない  
※児童扶養手当の支給制限限度額を下回る人に限ります。
- ③ 令和5年3月分の児童扶養手当は受給していないが、令和5年1月以降に  
食費等の物価高騰の影響を受けて家計が急変し、収入が児童扶養手当を受給している人と同じ水準となっている



## ○ 支給額

### 児童1人当たり一律5万円

## ○ 申請方法及び支給時期 (上記「対象」の該当番号に対応しています)

- ① 申請不要です。**5月31日(水)**に児童扶養手当の振込口座に振り込み済みです。
- ②③ 令和6年2月29日(木)までに子育て応援課までお越しいただくか、ご連絡ください。  
該当する人には、直接窓口で手続きしていただきます。申請内容を審査の上、支給決定を行った後に指定口座に振り込みます。支給時期は、申請日の翌月28日を予定しています。  
※審査は県が行うため、支給までに時間がかかる場合があります。ご承知おきください。



## ○ 要件確認時必要書類 (上記「対象」の該当番号に対応しています)

- ② 令和3年中に支給された年金額がわかる書類(年金通知書、振込額のわかる通帳)、令和3年中の収入額がわかる書類(本人および同住所にお住いの親族分)  
(ご持参いただいた年金額を含む収入が、児童扶養手当の支給制限限度額を下回るかなどを確認します)  
なお、申請者本人および同住所にお住いの親族全ての人の収入が、それぞれ児童扶養手当の**支給制限限度額を下回る**ことが条件となります。
- ③ 令和5年1月以降の任意の1カ月の収入額がわかる書類(本人および同住所にお住いの親族分)  
(年間見込収入が物価高騰の影響を受けて、児童扶養手当の支給制限限度額を下回るほど減少したかなどを確認します)

## ○ 申請時必要書類 (上記「対象」②③共通)

- ・申請者および請求者本人確認書類の写し(運転免許証、マイナンバーカード、パスポート等)
- ・振込希望口座(申請者本人名義)の通帳の写し
- ・申請者および対象児童が掲載された戸籍謄本  
(既に、児童扶養手当の受給資格について認定を受けている場合は不要)

# 令和6年度こども園(幼稚園枠)入園案内

令和6年度からこども園に幼稚園枠で入園するお子さんを受け付けます。希望される人は下記に沿ってお申し込みください。

願書配布および受け付けは各園内事務室で行います。募集定員以上の申し込みの場合は、抽選を行います。

こども園名	願書配布期間	願書受付日時	問い合わせ先
太陽わごうこども園	9月25日(月)～10月12日(木)	10月13日(金)10時～16時	☎0561-56-3690
東郷あやめこども園	10月2日(月)～20日(金)	10月2日(月)～20日(金) 16時まで ※土日除く	☎0561-76-6881
東郷せいぶこども園			☎0561-38-9880

## 令和6年度 小学校入学予定者の健康診断

(ID:2888)

町立小学校では、令和6年度の入学予定者のお子さんに対し、各小学校で就学時健康診断を行います。対象者のご家庭に10月上旬に案内文書を郵送しますので、指定された入学予定校で受診してください。

なお、最近転入された人などは案内が届かないこともありますので、その際は学校教育課まで連絡してください。

**対象** 平成29年4月2日～平成30年4月1日生まれのお子さん

**内容** 内科健診、歯科検診、発達検査、視力検査、聴力検査など

**健康診断日程**

学校名	実施日	受付時間	開始時刻
東郷小学校	11月9日(木)	13:00～13:15	13:25～
春木台小学校	11月2日(木)	13:00～13:15	13:20～
諸輪小学校	11月10日(金)	13:00～13:30	13:35～
音貝小学校	10月23日(月)	13:00～13:20	13:25～
高嶺小学校	11月16日(木)	13:00～13:15	13:20～
兵庫小学校	11月14日(火)	13:00～13:15	13:20～

(問い合わせ) 学校教育課 ☎0561-56-0752

令和5年度

みんながお得!!

# TOGO エールチケット



商品券取扱店は

町ホームページで  
ご確認ください

**利用期限:**  
令和5年12月31日(日)まで

まだお受け取りいただいていない場合は、  
産業振興課までお問い合わせください。  
(返送されたものを産業振興課で保管しています。)

お得に買い物できて  
HAPPY

住民の皆さん



応援してもらえて  
HAPPY



事業者の皆さん

チケットは、町内の商品券取扱店で1,000円のお買い物ごとに1枚ご利用いただけます。

(問い合わせ) 産業振興課 ☎0561-56-0741









◀ レシピはこちらからもご覧いただけます

(ID:11207)



**POINT!**  
 缶詰を使う事で  
 味付けの心配なし!  
 あっという間に  
 出来上がり!

**材料(2人分)**

- ご飯.....300g
- いわし煮付缶詰.....1缶
- ほうれんそう.....2株
- ぶなしめじ.....40g
- 鶏卵.....2個
- 水.....大さじ2(30ml)

# 楽しく レシピ

地域活動  
 栄養士会  
 とにとクラブ  
 が提案する

recipe  
**いわし煮付缶でらくらく  
 卵とじ丼**

**作り方**

- 1 なべに湯を沸かしてほうれんそうを30秒茹で、冷水にとり水気を絞って2cmの長さに切る。
- 2 いわしの煮付を骨に沿って半分に開き、フライパンに皮を上にして並べ、ぶなしめじを全体にちらし、缶の中の煮汁の全量と水大さじ2を加え中火よりやや弱めの火力で蓋をして2分煮る。ほうれんそうを全体にちらし、溶き卵を加え蓋をして2~3分煮る。

- 3 丼にご飯を盛付け、ご飯の上に②を盛付けたら出来上がり。



**まちの人口と世帯** 一令和5年8月31日現在一

人口 43,963人(26) 男 22,070人(16) 女 21,893人(10) 世帯数 18,463世帯(33) ( )内は対前月比

**町内の交通事故状況(8月)**

死亡 0人(1人) 重傷 0人(1人) 軽傷 10人(69人) ( )内は今年の累計

**東郷町税等納期限一覧**

納期月	納期限	町県民税 (普通徴収)	軽自動車税 (種別割)	固定資産税 都市計画税	国民健康 保険税 (普通徴収)	後期高齢者 医療保険料 (普通徴収)	介護保険料 (普通徴収)	下水道事業 受益者 負担金	保育料
10月	10月31日(火)	3期	—	—	4期	4期	4期	—	10月

注 納期限を過ぎると延滞金が加算されます。また、納期限を過ぎても納付がない場合は、督促状が送付されます。  
 注 督促状を発送した日から起算して10日を経過した日までに納付がない場合は、財産調査や滞納処分(差押等)の対象となります。  
 注 金融機関で大量の硬貨を使用して納付する場合、取扱手数料が発生する場合があります(詳しくは各金融機関へお問い合わせください)。

**※スマートフォン決済で納付ができます。**

納付書に記載された納期限内であれば、電子決済アプリ「<sup>ライン</sup>LINE Pay」「<sup>ペイペイ</sup>PayPay」「<sup>ペイジー</sup>PayJ」「<sup>エーユーペイ</sup>auPay」「<sup>ファミペイ</sup>FamiPay」で時間と場所を選ばず町税や保険料などを納付できます。

**対象** 町県民税(普通徴収)、固定資産税・都市計画税、軽自動車税(種別割)、国民健康保険税(普通徴収)、後期高齢者医療保険料(普通徴収)、介護保険料(普通徴収)、保育料

**必要** スマートフォンなどのモバイル端末、納付書(バーコードの印字があるもの)

**方法** 事前に登録した電子決済アプリにより、スマートフォンなどのカメラで納付書に印字されているバーコードを読み取り、納付手続きをします。スマートフォン端末などのインターネット接続費用やパケット代は利用者負担です。

詳しくは、町ホームページをご覧ください  
 (ID:5677)



# 困りごと・悩みごとは、まず相談窓口へ

時 とき 場 場所 内 内容 相 相談員 問 問合せ 申 申込み ★要予約

## 差別や偏見などによる人権相談

**時** 10月4日(水)、11月1日(水)午後1時～3時  
上記のほか、随時予約を受け付けております。

**場** 地域安心課

**内** いじめ、差別など人権全般に関する相談

**相** 人権擁護委員

**申** 地域安心課 ☎0561-56-0727 ★  
法務局の人権相談専用電話  
「みんなの人権110番」(0570-003-110)  
もご利用ください。

## 行政相談

**時** 10月19日(木)午前10時～正午、午後1時～3時、  
11月2日(木)午後1時30分～3時30分

**場** 地域安心課

**内** 国などの行政全般に関する意見、相談

**相** 行政相談委員

**問** 地域安心課 ☎0561-56-0727※電話相談も可  
総務省の行政相談専用電話「行政苦情110番」  
(0570-090110)もご利用ください。

## 無料法律相談

**時** 10月26日(木)  
午前10時～正午、午後1時30分～4時30分

**場** 地域安心課

**内** 土地、相続、家庭問題などの初歩的な相談  
(1人25分以内、14人まで)

**相** 弁護士

**申** 地域安心課 10月16日(月)午前8時30分から  
電話受付 ☎0561-56-0727 ★

## 消費生活相談

**時** 毎週火曜日(祝日を除く)午前9時～正午、  
毎週金曜日(祝日を除く)午後1時～4時  
(受付は、終了時間の30分前まで)

**場** 地域安心課

**内** 悪質商法、契約や解約の  
トラブルなどに関する相談

**相** 消費生活相談員

**問** 地域安心課 ☎0561-56-0727  
※電話相談も可

## 司法書士相談

**時** 10月18日(水) 午後1時30分～5時

**場** 地域安心課

**内** 登記、相続、成年後見、多重債務に関する無料相談

**相** 司法書士

**申** 地域安心課 ☎0561-56-0727 ★  
10月2日(月)から10月11日(水)まで電話受付  
☎0561-56-0727 ※電話相談も可

## 労働相談

**時** 10月11日(水)、11月8日(水)  
午後1時30分～4時※事前予約優先

**場** 役場2階 第5会議室

**内** 解雇、労働時間、賃金、退職金、人間関係、  
年金などの労働問題

**相** 社会保険労務士

**問** 産業振興課 ☎0561-56-0741

## 子ども相談

**時** 毎週月～金曜日(祝日除く)  
午前9時～午後5時

**場** いこまい館2階 こども健康課

**内** 子どもに関する相談・子どもの権利侵害に  
関する相談(電話相談可)

**相** 子ども家庭支援員および保健師

**問** こども健康課 ☎0561-37-5813  
※事前予約優先



## 母子父子家庭など 自立・就業支援相談

**時** 10月18日(水)、11月15日(水)  
午前10時～午後3時30分

**場** 役場2階 第5会議室

**内** 母子父子家庭などの自立に向けた総合的な相談

**相** 愛知県の母子・父子自立支援員

**問** 子育て応援課 ☎0561-56-0736  
※事前予約優先

## 女性悩みごと相談

**時** 10月12・26日(木)  
午前10時～午後3時30分

**場** 役場2階 第5会議室

**内** 配偶者からの暴力等、女性福祉に関する  
相談(電話相談可)

**相** 愛知県の女性相談員

**問** こども健康課 ☎0561-37-5813  
※事前予約優先



## からだ・こころの健康相談

**時** 毎週月曜日(祝日を除く)午前9時～正午

**場** 健康保険課

**内** 保健師によるからだや、こころに関する相談

**相** 保健師

**問** 健康保険課 ☎0561-56-0758  
※来所の場合は要予約

## 身体障がい、知的障がい、 難病のある人の相談

**時** 毎週月～金曜日(祝日を除く)午前9時～午後5時

**場** 東郷町障がい者相談支援センター「ローゼル」(東郷町諸輪字北山158番地90  
社会福祉協議会1階)

**内** 高校生以上の方。福祉サービスの利用、生  
活や就労の困りごとなど

**相** 東郷町障がい者相談支援センター「ローゼル」職員

**申** 東郷町障がい者相談支援センター「ローゼル」  
☎0561-39-0994

## 精神障がいのある人の相談

**時** 毎週月～土曜日(祝日を除く)午前9時～午後5時

**場** 地域活動支援センター「柏葉」(東郷町諸  
輪字中木戸西276番地)

**内** 福祉サービスの利用、生活や就労の困りご  
と、うつや引きこもりの相談など

**相** 地域活動支援センター「柏葉」職員

**申** 地域活動支援センター「柏葉」  
☎0561-72-8800

## みんなの栄養相談

**時** 毎週月曜日～金曜日(祝日を除く)  
午前9時～午後4時

**場** 健康保険課

**内** 管理栄養士による栄養相談、食生活に関  
する相談など

**相** 管理栄養士

**申** 健康保険課 ☎0561-56-0758 ★

## 家庭訪問

**時** 毎週月曜日～金曜日(祝日を除く)  
午前9時～午後5時(電話でご連絡ください。)

**場** 希望者宅

**内** 保健師が家庭に訪問し、健康や子育てに  
関することの相談を行います。

**相** 保健師

**申** こども健康課 ☎0561-37-5813 ★  
(子育てに関すること)  
健康保険課 ☎0561-56-0758★  
(健康に関すること)

## 高齢者総合相談

**時** 毎週月～金曜日(祝日・年末年始を除く)  
①午前8時30分～午後5時15分  
②午前8時45分～午後5時30分

**場** ①町北部地域包括支援センター(いこまい館2階)  
②町南部地域包括支援センター東郷苑  
(春木字下正葉週間4337-13 愛厚ホーム東郷苑内)  
高齢者の生活全般や介護など

▼相談できる対象の地域

**内** ①諸輪、和合、和合ヶ丘、諸輪住宅、白鳥、  
御岳、草草団地南、草草団地北、北山台  
②傍示本、祐福寺、部田、白土、春木台、  
西白土、清水、兵庫、三ツ池

**相** 地域包括支援センター職員

**申** ①町北部地域包括支援センター  
☎0561-38-8551  
②町南部地域包括支援センター東郷苑  
☎0561-56-3112



## 成年後見相談

**時** 毎月第3木曜日  
①午後1時30分～2時15分  
②午後2時30分～3時15分  
③午後3時30分～4時15分

**場** 役場1階 第1会議室

**内** 判断能力が不十分な人の成年後見制度利  
用についての相談

**相** 尾張東部権利擁護支援センター相談員

**申** 尾張東部権利擁護支援センター  
「あすライツ」☎0561-75-5008



## 教育相談

**時** 毎週月～金曜日午前9時～午後3時

**場** ハートフル東郷  
(愛知池運動公園 管理棟内)

**内** 就学、いじめや不登校、家庭教育など

**相** 支援員

**申** ハートフル東郷 ☎0561-38-4334



このページは抜き出して、冷蔵庫などにお貼りください



# シニアいきいき 10月のイベント ★要予約 ガイド

日	月	火	水	木	金	土
10/1	2 TOGOまちかど 運動教室 時午後1時30分～2時45分 場白土コミュニティセンター	3 まちかど・ いきいきカフェ 時午前10時～11時30分 場らくだ書店東郷店併設 カフェバーカーリーナギー東郷店 写経体験 時午前9時～正午 場紫雲殿 東郷斎場	4 えがおカフェ★ 時午前10時～午後0時30分 場いこまい館和室ひだまり他 元気アップ教室 はつらつコース★ 時午前10時～11時30分 場町総合体育館 多目的運動室	5 TOGOまちかど 運動教室 時午前10時～11時15分 場北山台コミュニティセンター 元気アップ教室 いきいきコース★ 時午前10時～11時30分 場町総合体育館 多目的運動室	6 TOGOまちかど 運動教室 時午前10時～11時15分 場白鳥コミュニティセンター	7
8 カフェ 東郷庵★ 時午前10時～ 午後0時30分 場愛厚ホーム東郷苑 お元気 サロン★ 時午後1時30分～3時 場愛厚ホーム東郷苑 デイサービス センター東郷庵	9 スポーツの日	10 	11 えがおカフェ★ 時午前10時～午後0時30分 場いこまい館和室ひだまり他 元気アップ教室 はつらつコース★ 時午前10時～11時30分 場町総合体育館 多目的運動室	12 TOGOまちかど 運動教室 時午前10時～10時50分 場傍示本公民館 元気アップ教室 いきいきコース★ 時午前10時～11時30分 場町総合体育館 多目的運動室	13 TOGOまちかど 運動教室 時午前10時～11時15分 場白鳥コミュニティセンター 時午前9時30分～10時45分 場春木台コミュニティセンター 時午前9時30分～10時 場清水コミュニティセンター	14
15	16 TOGOまちかど 運動教室 時午後1時30分～2時45分 場白土コミュニティセンター 介護予防 体操教室 時午前10時～11時15分 場いこまい館1階多目的室A	17	18 えがおカフェ★ 時午前10時～午後0時30分 場いこまい館和室ひだまり他 元気アップ教室 はつらつコース★ 時午前10時～11時30分 場町総合体育館 多目的運動室	19 元気アップ教室 いきいきコース★ 時午前10時～11時30分 場町総合体育館 多目的運動室	20 TOGOまちかど 運動教室 時午前10時～11時15分 場白鳥コミュニティセンター さくらんぼ 時午前10時～午後0時30分 場いこまい館2階 調理室	21 TOGOまちかど 運動教室 時午前11時～正午 場和合ヶ丘 コミュニティセンター 健康測定会 時第1部 午前10時～午後1時 第2部 午後2時～5時 場V drug東郷西店
22 カフェ 東郷庵★ 時午前10時～ 午後0時30分 場愛厚ホーム東郷苑 お元気 サロン★ 時午後1時30分～3時 場愛厚ホーム東郷苑 デイサービス センター東郷庵	23 TOGOまちかど 運動教室 時午後1時30分～2時45分 場白土コミュニティセンター	24	25 えがおカフェ★ 時午前10時～午後0時30分 場いこまい館和室ひだまり他 元気アップ教室 はつらつコース★ 時午前10時～11時30分 場町総合体育館 多目的運動室 脳年齢測定会 時午前9時～午後5時 場キョーワ薬局東郷店	26 TOGOまちかど 運動教室 時午前10時～11時15分 場北山台コミュニティセンター 時午前10時～10時50分 場傍示本公民館 元気アップ教室 いきいきコース★ 時午前10時～11時30分 場町総合体育館 多目的運動室 ふれあいサロン★ 時午後2時～3時、 午後3時30分～4時30分 場キョーワ薬局東郷店	27 TOGOまちかど 運動教室 時午前10時～11時15分 場白鳥コミュニティセンター 時午前9時30分～10時45分 場春木台コミュニティセンター	28 ふれあい サロン★ 時午後2時～3時、 午後3時30分～4時30分 場キョーワ薬局東郷店
29	30 TOGOまちかど 運動教室 時午後1時30分～2時45分 場白土コミュニティセンター 介護予防 体操教室 時午前10時～11時15分 場いこまい館1階多目的室A	31				

## 認知症の本人と家族のいきいきの場 (さくらんぼ) (ID:3305)

認知症の当事者と家族が、好きなこと、やりたいことを一緒に実現する場です。仲間づくりや、専門職への相談もできます。認知症の告知を受けて不安な人など、ご参加ください。

**時** 10月20日(金)午前10時～午後0時30分

**場** いこまい館2階 調理室・ランチルーム  
(春木西羽根穴2225-4)

**対** 認知症の本人とご家族

**¥** 参加費200円 別途昼食代等  
(当日決めることがあります)

**申** 前日までに地域の応援団えがお☎052-807-0756

## 介護予防教室

**対** 原則65歳以上の町内在住者  
※高齢者社会参加ポイント制度の対象事業です。

### TOGOまちかど運動教室 (ID:3732)

**時** 【白鳥】10月6日、13日、20日、27日(金)  
午前10時～11時15分

(20日はまちかど保健室同時開催。)

【白土】10月2日、16日、23日、30日(月)

午後1時30分～午後2時45分

(2日はまちかど保健室同時開催)

【清水】10月13日(金)午前9時30分～10時

【北山台】10月5日、26日(木)午前10時～11時15分

【春木台】10月13日、27日(金)午前9時30分～10時45分

【和合ヶ丘】10月21日(土)午前11時～正午

【傍示本】10月12日、26日(木)午前10時～10時50分

**場** 各地区(白鳥・白土・清水・北山台・春木台・和合ヶ丘)コミュニティセンター、傍示本公民館(白鳥3丁目15、大字春木字涼松225-1、清水4丁目1-8、北山台2丁目11-2、春木台二丁目8、和合ヶ丘3丁目6—10大字春木字市場屋敷1182-1)

**内** 地域の皆さんと身近な場所で、身体を動かしましょう。

**¥** 無料

**持** タオル、水分補給用飲み物、  
室内用運動靴(白土は運動靴不要)

**他** 動きやすい服装でお越しください。清水地区は清水いきいきサロン、春木台は春木台いきいきCafé(10月27日のみ)、和合ヶ丘地区は土曜サロン、傍示本地区は傍示本みんなのサロンと同時開催です。

**申** 不要

**問** 高齢者支援課 ☎0561-56-0753

▶ 次のページに続きます。

## 自宅でも1日2回 体操の習慣を!(ID:3750)

**問** 高齢者支援課 ☎0561・56・0753

CCNet12 (地デジ12チャンネル)

東郷町オリジナル介護予防番組

「TOGOシニア!健康づくり

入門」を毎日放送中!



**時** 午前7時45分～7時55分  
午後5時30分～5時40分

6種類の番組を日曜日～土曜日の1週間毎に放送  
(1週間は毎日同じ番組内容となります)

## 認知症支援

### カフェ東郷庵 (ID:3305)

お茶を飲みながら、認知症や介護について話しませんか。地域の人との集いの場となっています。介護者の交流スペースもあります。

**時** 10月8日、22日(日)午前10時～午後0時30分

**場** 愛厚ホーム東郷苑(春木下正葉廻間4337番地13)

**パ** じゅんかい君「春木台五丁目」

**対** 誰でも

**¥** 1回100円(飲み物代)

**申問** 前日までに町南部地域包括支援センター東郷苑  
☎0561-56-3112

### まちかど・いきいきカフェ (ID:3305)

もの忘れが気になる人、認知症について知りたい人、話し相手がほしい人お越しください。

**時** 10月3日(火)午前10時～11時30分

**場** らくだ書店東郷店併設カフェバーカーリー  
ナギー東郷店(白鳥2丁目20-1)

**パ** じゅんかい君「白鳥二丁目」

**対** 誰でも

**¥** 無料(飲み物代は実費)

**申** 不要 送迎(有料)希望者は、前日までにご連絡ください。

**問** 地域の応援団えがお☎052-807-0756



### 本人カフェ(えがおカフェ) (ID:3305)

認知症の本人向けの認知症カフェです。当事者同士で、自分の希望や想いなどを語り合しましょう。

**時** 10月4日、11日、18日、25日(水)

午前10時～午後0時30分

**場** いこまい館和室ひだまり他(春木西羽根2225-4)

**対** 認知症の本人

**¥** 参加費1,000円(送迎代含)、昼食・おやつ代600円  
(おやつのみの方は100円)

**申** 前日までに地域の応援団えがお☎052-807-0756



**介護予防教室 写経体験(写経体験) (ID:3734)**

- 時** 10月3日(火)午前9時～正午の内にお越しください。  
**場** 紫雲殿 東郷斎場(春木白土2-114)  
**¥** 無料 **持** 小筆 **申** 不要  
**問** 紫雲殿東郷斎場 ☎052-809-4444

**健康づくりリーダーによる介護予防体操教室(介護予防体操教室) (ID:3732)**

- 時** 10月16日、30日(月)午前10時～11時15分  
**場** いこまい館1階多目的室A  
 (春木西羽根穴2225番地4)  
**内** 健康づくりリーダーを講師として、介護予防体操を行います。椅子に座ったまま行える体操です。  
**¥** 1回 100円  
**持** タオル、水分補給用飲み物  
**他** 動きやすい服装でお越しください。  
**申** 不要  
**問** 高齢者支援課 ☎0561-56-0753

**ふれあいサロン (ID:3734)**

- 時** ①10月26日(木)午後2時～午後3時、午後3時30分～午後4時30分②28日(土)午後2時～3時、午後3時30分～午後4時30分  
**場** キョーワ薬局東郷店(春木北野洲8)  
**内** ①「さつまいもの大福づくり」  
 ②「アロマクラフト(ルームスプレー作り)」好きなアロマオイルを組み合わせて、寝室用やリビング用、玄関用のルームスプレーを作ります。  
**¥** 無料  
**持** ①エプロン、マスク、社会参加ポイント手帳②社会参加ポイント手帳  
**申** 不要  
**問** キョーワ薬局 東郷店 ☎0561-56-3700

**脳年齢測定会 (ID:3734)**

- 時** 10月25日(水)午前9時～午後5時  
**場** キョーワ薬局東郷店(春木北野洲8)  
**内** タッチパネルを使用して、情報処理能力や脳の元気度、脳の有効活用度を分析し、脳年齢を総合判定します。所要時間は5分程です。  
**¥** 無料  
**申** 不要  
**問** キョーワ薬局 東郷店 ☎0561-56-3700

**お元気サロン (ID:3734)**

- 時** ①10月8日(日)②22日(日)午後1時30分～3時  
**場** 愛厚ホーム東郷苑デイサービスセンター東郷庵  
 (春木下正葉廻間4337番地13)  
**内** ①座ってできる簡単な体操  
 ②笑顔をつくる健康体操  
**¥** 無料  
**申** 問 前日までに東郷町南部地域包括支援センター 東郷苑 ☎0561-56-3112

**V・drug東郷西店 健康測定会 (ID:3734)**

- 時** 10月21日(土)  
 第1部午前10時～午後1時 第2部午後2時～5時  
**場** V・drug東郷西店(兵庫2丁目2)  
**内** 骨密度測定・血圧測定・血流測定・栄養士による栄養相談  
**対** どなたでも(社会参加ポイント対象は町内在住の65歳以上の人のみ)  
**¥** 無料 **持** 社会参加ポイント手帳  
**申** 不要  
**他** 第1部は非常に込み合います。可能な人は第2部をご利用ください。  
**問** V・drug東郷西店 ☎0561-37-5705

**元気アップ教室いきいきコース (ID:3732)**

- 時** 10月5日、12日、19日、26日(木)  
 午前10時～11時30分  
**場** 町総合体育館 多目的運動室(春木北反田35番地)  
**内** 長い距離を歩けなくなったなど、体力の低下を感じている人向けの教室です。  
**¥** 4回分 1,000円  
**持** タオル、室内用運動靴、水分補給用飲み物  
**他** 動きやすい服装でお越しください。  
**申** 問 高齢者支援課 ☎0561-56-0753

**元気アップ教室はつらつコース (ID:3732)**

- 時** 10月4日、11日、18日、25日(水)  
 午前10時～午前11時30分  
**場** 町総合体育館 多目的運動室(春木北反田35番地)  
**内** 正しい歩き方が分かるウォーキング、道具を用いた筋力トレーニング、音楽に合わせて楽しく体を動かす有酸素運動等様々な運動を日替わりで行います。  
**対** 原則65歳以上の町内在住者  
**¥** 4回分 1,000円  
**持** タオル・室内用運動靴・水分補給用飲み物  
**他** 動きやすい服装でお越しください。  
**申** 問 高齢者支援課 ☎0561-56-0753



# 情報 PICK UP!!

記事に表記しているページIDを使って、町ホームページで記事の該当ページを検索できます。

## ■ 第14回オールトヨタ剣道大会 稽古会参加者募集

- 時 (小中高校生) 10月28日(土)午後7時から  
(一般) 10月29日(日)午後4時頃開始予定
- 場 町総合体育館アリーナ
- 内 剣道の技術指導等の稽古会
- 講 トヨタグループ所属の剣道選手
- 対 (小中高校生) 町内在住・在学の小学生・中学生・高校生  
(一般) 町内在住・在勤の19歳以上の人
- 定 (小中高校生) 50人、(一般) 20人
- ¥ 無料
- 持 剣道用具一式
- 他 傷害保険には加入していません。
- 申 下記問い合わせ先のメールアドレスにて申し込み
- 問 町スポーツ協会剣道部 伊東
- ☎ 090-8671-3499
- ✉ rikuzenkai@gmail.com

## ■ 第14回オールトヨタ剣道大会 観戦のご案内

- 時 10月29日(日)
- 場 町総合体育館観客席
- 内 全国からオールトヨタの剣道選手が集まる大会を観戦することができます。
- 対 町内在住者
- 定 50人
- ¥ 無料
- 他 座席数に制限が有りますので、学生を優先させていただきます。
- 申 下記問い合わせ先のメールアドレスにて申し込み
- 問 町スポーツ協会剣道部 伊東
- ☎ 090-8671-3499
- ✉ rikuzenkai@gmail.com

## ■ 第18回町9人制バレーボール大会

- 時 12月17日(日)午前9時15分から(午前8時45分受け付け)
- 場 町総合体育館 アリーナ
- 内 予選リーグおよび決勝トーナメント  
※主催者により変更する場合があります。
- 対 町内在住、在勤、在学者を中心とするチーム  
※近隣市チームも可。
- 定 10チーム程度
- ¥ 1チーム2,000円※大会当日に集金。
- 申 11月30日(木)までに町総合体育館窓口へ。
- 問 町スポーツ協会バレーボール部 磯村
- ☎ 090-4851-9531

## ■ 【スポーツ結果】第46回町春季小学生ソフトボール大会

- 時 5月13日(土)
- 場 町民運動広場
- 内 ①安城エンジェルス
- 他 参加者 190人(6チーム)

## スポーツ

### ■ 家族体力つくりの日

生涯学習課 / ☎ 0561-38-7780

- 時 10月15日(日)午前9時30分～11時
- 場 町内各小学校(体育館・グラウンド)
- 内 東郷小…タスポニー・ティーボール・ファミリーバドミントン、春木台小…ボッチャ・ファミリーバドミントン、諸輪小…ドッジビー、音貝小…楽々ビーチボール・ボッチャ・ラダーゲッター・ファミリーバドミントン、高嶺小…ビーチボール・ファミリーバドミントン、兵庫小…夢ボール

### ■ 第47回町民秋季弓道大会

- 時 10月22日(日)午前9時30分から
- 場 町総合体育館 弓道場
- 対 町内在住、在勤、在学者および近隣住民
- ¥ 無料
- 申 10月14日(土)までに町総合体育館へ。
- 問 町スポーツ協会 弓道部長 中島
- ☎ 0561-38-1646

### ■ 第9回町スーパーシニアショートテニス大会

- 時 11月5日(日)午前9時から
- 場 町総合体育館 アリーナ
- 内 ダブルス団体戦
- 対 男性60歳以上、女性60歳以上で町内在住・在勤・在学・在クラブ者(4月1日現在の年齢)
- ¥ 500円※大会当日に集金。
- 申 10月23日(月)までに町総合体育館窓口へ。
- 問 町スポーツ協会ショートテニス部 市川
- ☎ 090-3386-6156

### ■ 第38回町秋季バドミントン大会

- 時 11月19日(日)午前9時10分から(午前8時40分受け付け)
- 場 町総合体育館 アリーナ
- 内 男子A・B・Cクラス、女子A・B・Cクラス  
※各クラスは自己申告制。  
※参加チーム数により主催者側にてクラス分けを変更する場合があります。
- 対 町内在住、在勤、在学、在クラブ、在サークル者  
※男子Cクラスおよび女子Cクラスはバドミントン経験3年未満またはペアの合計が100歳以上。
- 定 60組(男女合計)
- ¥ 1チーム3,000円※大会当日に集金。
- 申 11月10日(金)までにバドミントン部または町総合体育館窓口へ。
- 問 町スポーツ協会バドミントン部 加藤
- ☎ 090-6579-6691

## 【スポーツ結果】第71回町民レク・インディアカ大会

時 8月6日(日)  
場 町総合体育館 アリーナ  
内 ①兵庫ワカメ  
他 参加者 52人(7チーム)

## 町民ハイキング

生涯学習課 / ☎0561-38-7780

時 10月29日(日)  
場 長野県木曽郡南木曾町～岐阜県中津川市  
内 妻籠宿から馬籠宿まで起伏のある道約8キロメートル(旧中山道)  
対 町内在住、在勤、在学者で健康な人  
定 120人  
¥ 高校生・一般2,000円 中学生以下1,000円  
申 10月8日(日)午前9時から町民会館において受け付け。当日午前8時30分から申し込み用紙を配付し定員に達した時点で締切。1グループ4人まで同時に申し込みできます。※定員に達しなかった場合は、10月8日(日)の正午以降、町総合体育館(火曜日は午後6時から9時まで)で受け付け。  
問 生涯学習課  
☎0561-38-7780 FAX0561-38-0066  
✉ tgo-shogai@town.aichi-togo.lg.jp

## イベント

### 国際交流協会会員研修のおさそい!

時 10月17日(火)午前8時45分～午後5時(予定) ※町民会館駐車場集合・解散。  
場 竹島および竹島園地・海辺の文学記念館  
内 蒲郡の観光スポット竹島で秋の一日を皆さんと楽しく歴史探訪してみませんか。  
対 誰でも  
定 30人(先着順)  
¥ 2,000円(昼食代含む) ※当日徴収。  
申 10月2日(月)から10月11日(水)までに件名を「研修」とし、本文に①参加者氏名②電話番号を記載しメールで申し込み。  
町国際交流協会 ✉ togotown.kokusai@gmail.com

### 令和6年成人式

生涯学習課 /  
☎0561-38-7780

12月上旬頃、東郷町に住民登録のある人へ案内を発送します。

時 令和6年1月7日(日)午後1時30分式典開始(0時30分受け付け開始) 場 町民会館ホール  
対 平成15年4月2日～平成16年4月1日生まれの人  
転出した人も参加できます

以前、東郷町に住んでいて、現在は町外へ転出された人も参加することができます。参加を希望される人は、生涯学習課へご連絡ください。

申 生涯学習課へ電話、FAX、メールでお申し込みください。  
問 ☎0561-38-7780 FAX0561-38-0066  
✉ tgo-shogai@town.aichi-togo.lg.jp



## 【スポーツ結果】第5回町空手道選手権大会

生涯学習課 / ☎0561-38-7780

時 6月11日(日)  
場 町総合体育館 アリーナ  
内

### 【個人形】

幼児～小学1・2年生① 山田 壮亮  
小学3・4年生① 中原 徹平  
小学5・6年生① 中原 大智  
中学生① 伊藤 詩  
高校・一般① 岡田 優花

### 【団体形】

団体形① 岡田 優花、井上 優月、小西 晴陽

### 【寸止め組手】

幼児～小学1・2年生① 倉橋 颯希  
小学3・4年生① 木村 拳  
小学5・6年生① 久保田 真斗  
中学生① 伊藤 詩

### 【硬式組手】

幼児～小学生1・2年生女子① 平下 百那  
小学1・2年生男子① 中辻 ハーカン  
小学3・4年生女子① 扇妃 依里  
小学3・4年生男子① 中原 徹平  
小学5・6年生女子① 大橋 柚友  
小学5・6年生男子① 石川 竜成  
中学生女子① 小西 咲緒  
中学生男子① 杉本 旭  
高校・一般女子① 井上 優月  
高校生男子① 大橋 昇桜  
一般男子① 樋江井 幹人  
他 参加者 100人

## 【スポーツ結果】第53回県小学生女子ソフトボール選手権尾張予選会大会

生涯学習課 / ☎0561-38-7780

時 6月24日(土)、25日(日)  
場 愛知池運動公園運動場  
内 小学生の部① スポーツクラブボンフリー  
他 参加者 200人(8チーム)

## 【スポーツ結果】第39回町春季バドミントン大会団体戦

生涯学習課 / ☎0561-38-7780

時 6月25日(日)  
場 町総合体育館 アリーナ  
内 Aの部① スマイル  
B-1の部① チーム細江  
B-2の部① TA緑  
他 参加者 102人(16チーム)

## 【スポーツ結果】第23回町民ビーチボール大会

時 7月30日(日)  
場 町総合体育館 アリーナ  
内 男子の部① ブランデー  
女子の部① キットカット  
種目ミックスの部① クーリッシュ  
他 参加者 60人(14チーム)

## ■ 家族介護者のリフレッシュと交流のための事業 ～素敵なお庭や空間でゆったり過ごそう～

高齢者支援課 / ☎0561-56-0753

時 11月8日(水) 午前10時から午後1時まで

時 住工房 ハルキテラス(大字春木字野淵16-1)

内 ①家族介護者同士の交流  
隣接されたパン屋「パンと庭」でパンや飲み物などを購入して、お庭で食べながらゆったりお話ができます。雨天の場合は、室内で過ごします。



②専門職への介護の相談  
③ワークショップ 10時30分～(1時間程度)  
おしゃれな苔玉を作ります。  
材料費1,000円を負担  
※希望する内容のみの参加でOKです。③は会場が3階のため階段を登ります。



対 家族の介護をされている人※施設に入所されている人の家族の介護をされている人も参加いただけます。介護を受けているご本人の参加は高齢者支援課に相談ください。

定 15人

申 10月31日(火)までに高齢者支援課に電話でお申し込みください。



## ■ TOGO大学講座 後期 「城跡の歩き方 -歴史を学び、記録し、語り継ぐ-」

生涯学習課 / ☎0561-38-7780

時 10月28日(土) 午後2時～4時

場 町民会館2階 大会議室

内 現代に至るまで様々な理由で姿を消してしまった城。現在、石碑のみや何もない城跡は無数に存在します。そんな城跡とどう向き合い、その歴史を後世に伝えていくのかなど、日々の研究や執筆の苦勞を交えて話します。

講 内貴 健太氏  
(岩崎城歴史記念館学芸員)

対 一般 定50人 ¥500円

申 町民会館窓口にて発売中

問 ☎0561-38-4111

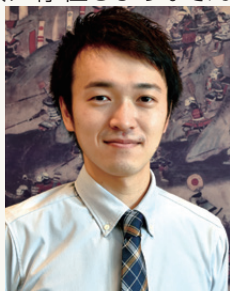

## ■ 市民後見人養成研修説明会

時 ①11月8日(水) ②11月18日(土)

両日とも午後1時30分～4時30分

場 豊明市共生交流プラザカラット体育館  
(豊明市二村台1丁目27番地)

内 市民後見人は、判断能力が十分でない高齢者や障害のある人に代わって福祉サービスなどの契約や手続、財産管理などを行い、その人が安心して地域で暮らせるよう支える人のことです。あなたも市民後見人になりますか?興味・関心のある人はぜひお越しください。

講 8日:渡辺哲雄氏(中日新聞長期連載『老いの風景』作者)  
18日:加藤昭宏氏(同朋大学社会福祉学部社会福祉学科 専任講師)

対 原則、瀬戸市、尾張旭市、豊明市、日進市、長久手市、東郷町に在住または在勤の人

定 両日100人(事前申し込み必要)

¥ 無料

他 養成研修を受講するためには説明会への参加が必須となります。

申 尾張東部権利擁護支援センター「あすライツ」に電話、FAX、ホームページまたは郵送(〒470-0136、日進市竹の山4丁目301)で各開催日の1週間前までに申し込み。(①氏名②住所③年齢④連絡先⑤参加希望日⑥必要な配慮などをお知らせください)

☎0561-75-5008 FAX0561-75-5088



## ■ 名古屋大学農場ふれあい教室

「親子農業体験ーサツマイモとラッカセイの収穫ー」

時 10月7日(土)午前10時から12時まで

場 名古屋大学東郷フィールド(諸輪字畑尻94)

内 東郷フィールドの紹介、サツマイモ・ラッカセイ掘りやできかたの観察、収穫体験

対 小学生とその保護者

定 15家族

¥ 無料(要事前申し込み)

持 農作業ができる服装でお越しください。

申 電子メールまたは電話

問 名古屋大学東郷フィールド事務室

☎0561-37-0200

✉ field-c@t.thers.ac.jp



## ■ 名古屋大学農場講演会「家畜とゲノム編集」

時 10月28日(土)午後2時から3時30分まで

場 名古屋大学東郷フィールド(諸輪字畑尻94)

講 中村 翔氏  
(名古屋大学大学院生命農学研究科 特任准教授)

定 50人

¥ 無料

申 名古屋大学東郷フィールド事務室

☎0561-37-0200



## 募 集

### ■ 保育園会計年度任用職員募集 (ID:10635)

こども保育課 / ☎0561-56-0737

①保育士②延長保育士③延長保育補助員④看護師を募集します。

▶ 応募資格

①②保育士資格を有する人③特になし④看護師資格

▶ 勤務場所 町内保育園(相談可能)

▶ 勤務日 月～金曜日

▶ 勤務時間

①午前8時15分～午後4時45分②③午後3時30分～午後6時15分④午前8時30分～午後5時(全園共通)

▶ 時給①1,034円～1,292円②1,052円～1,311円

③1,027円～1,217円④1,115円～1,371円

※経験年数などにより異なります。

▶ 諸手当 通勤費相当額、期末手当などあり(町の規定に準ずる)※勤務時間などにより支給されない場合があります。

▶ 町ホームページに掲載



### ■ 診療所会計年度任用職員募集 (ID:10606)

東郷診療所 / ☎0561-39-0054

①看護師②准看護師を募集します。

▶ 対①②の看護資格を有する人(要普通自動車免許)

▶ 定若干名

▶ 勤務場所 東郷診療所

▶ 勤務日 月～土曜日のうち土曜日を含む週2～3日

▶ 勤務時間 午前8時30分～正午、午後2時～5時

▶ 時給 ①1,115～1,371円 ②1,044～1,301円

※経験年数などにより異なります。

▶ 諸手当 通勤費相当額、期末手当等あり(町の規定に準ずる)※勤務時間などにより支給されない場合があります。

▶ 町ホームページに掲載

### ■ レクチャーミニコンサート (ID:10854)

生涯学習課 / ☎0561-38-7780

#### 第3回 ヴァイオリンで聴く、ジャンルレスコンサート

▶ 時 令和6年1月12日(金)午後7時開演(午後6時30分開場)

▶ 内 東郷町出身で全国的にソロアーティスト、サポートミュージシャン、作曲家としても活躍するヴァイオリニスト、ユキナのジャンルにとらわれないコンサート。色々なジャンルを通して、魅力的なヴァイオリンの音色をお楽しみください!

▶ プログラム / 情熱大陸、チャルダッシュ、Agua de Beber ほか

▶ 出演

ユキナ(ヴァイオリン)  
山木田真紀(ピアノ)



ユキナ



山木田真紀 ©井村重人

#### 第4回 ソプラノの声とピアノの声

▶ 時 令和6年3月8日(金)午後7時開演(午後6時30分開場)

▶ 内 ソプラノ歌手の歌声と、ピアニストが奏でるピアノの歌声。春ならではの爽やかな曲や、愛をテーマにした甘い旋律の曲を演奏します。ソプラノとピアノ、それぞれの歌声をお楽しみいただけるコンサートです!

▶ プログラム / 春の声、愛の夢 ほか

▶ 出演

安藤千紗都(ピアノ)  
奥村育子(ソプラノ)



安藤千紗都



奥村育子

▶ 各回共通事項

▶ 場 町民会館ホール(ステージ上で鑑賞)

▶ 対 一般(未就学児の入場は不可)

▶ 定 50人(多少増員あり)

▶ ￥ 1,000円

▶ 申 町民会館窓口(火曜休館)にて販売中。

電話予約も受け付け中。

▶ 問 ☎0561-38-4111

広告

# 防災 防犯

安全・安心

## 123チャンネル

CCNetキッズセンター  
地域に笑顔と感動を

東名局 ☎0120-441061  
CCNet株式会社 名古屋市緑区元徳重一丁目103番地

うちの子「結婚」しないのかしら? 広告

独身のお子様の結婚相談承ります

お子様の結婚に関するお悩み、プロの仲人がお答えします。

まずはお気軽に仲人にご相談下さい

☎052-253-6636

結婚相談所 ムスベル

スポーツ

イベント

募集

保健

福祉

税・年金・保険

相談

お知らせ

シルバー人材センター

社会福祉協議会

環境

## 保健

## ■ まちかど保健室 (ID:9958)

高齢者支援課 / ☎0561-56-0753

町と藤田医科大学と共催で、「まちかど保健室」を開催しています。皆さんの健康と暮らしを支え、住み慣れた地域でいつまでも安心して過ごせるよう寄り添います。

時【白鳥】10月20日(金)午前10時～11時15分  
【白土】10月2日(月)午後1時30分～午後2時45分

場【白鳥】白鳥コミュニティセンター  
【白土】白土コミュニティセンター

内 ご自身やご家族の健康のことなど、ちょっとした相談や疑問にお答えします。対 町内在住者 ￥無料

他 会場では、運動教室も開催しています。ぜひお立ち寄りください。

申 不要(混雑時には次回のご案内をさせていただく場合があります)

## ■ 健康づくりリーダーによる健康体操講座 (ID:3066)

健康保険課 / ☎0561-56-0758

みんなで一緒に体操をして体と心をリフレッシュしましょう。

時 10月19日(木)9時50分～11時30分  
場 いこまい館1階 多目的室A ￥100円

持 上靴、タオル、お茶

## ■ きらめきエクササイズ (ID:2617)

健康保険課 / ☎0561-56-0758

リラックスヨガ、脂肪燃焼エクササイズなどを行います。運動初心者の方も大歓迎です。

時 1クール3回コースです。①11月24日(金)②12月4日(月)③12月15日(金)午前10時～11時(受付9時45分～)

場 いこまい館1階 多目的室A 定 20人程度(先着順)

￥無料 持 飲み物、タオル

他 動きやすい服装、靴でお越しください。

申 10月10日(火)から電話又は東郷町公式LINEで予約開始

## ■ 瀬戸保健所

健康保険課 / ☎0561-56-0758

①精神保健福祉相談

②エイズ検査、B・C型肝炎検査(無料匿名検査)

時 ①毎週月曜日～金曜日(祝日除く)午前9時～正午、午後1時～4時30分 ②電話にてお問い合わせください。

場 瀬戸保健所(瀬戸市見付町38-1)

他 ①②の問合せは豊明分室(豊明市荻掛町石畑142-20)でも行っています。

問 ①☎0561-82-2158 ②☎0561-82-2197

## ■ 公園など愛護会の募集 (ID:3271)

都市整備課 / ☎0561-56-0748

町では公園や緑地で、清掃や除草などの活動を行うボランティア団体を募集しています!5人以上であれば公園愛護会として登録ができます。自治会、子ども会、老人クラブ、気の合った仲間など、皆さんで協力して公園をきれいにする活動をしませんか?また、活動する面積に応じて報償金を支給します。

内 ・公園施設の愛護思想の普及

・公園内の清掃毎月1回以上

・公園内の除草4月から10月までの間に4回以上

・公園内の施設破損などの町への連絡

・その他目的達成に必要な活動

対 町内在住者で組織された団体 定 5人以上

問 都市整備課 ☎0561-56-0748 FAX 0561-38-0066

☎ tgo-seibi@town.aichi-togo.lg.jp

## ■ 東郷町伝統文化琴子ども教室 体験希望者募集

日本の伝統楽器のお琴を弾いてみよう!初心者・経験者、男女問いません。楽器・お道具も全て揃っています。講師が丁寧にご指導致します。お気軽にお問い合わせください。

時【教室】11月5日(日)、18日(土)、26日(日)、  
12月2日(土)、17日(日)、1月14日(日)、20日(土)

【時間】午前10時～11時半(休憩あり)

【発表会】1月28日(日)町民会館ホール

場 町民会館1階 和室

講 生田流宮城社 大師範 近藤直子 大師範 甲斐あい美 他

対 小・中学生 定 20人(先着順) ￥無料

問 近藤直子 携帯090-1753-2265 ☎0561-39-2265

## ■ ポリテクセンター名古屋港受講生

▼募集科 物流機械運転科

▼選考 筆記試験、面接(12月14日(木))

時 令和6年1月5日(金)～6月25日(火)の6カ月間

対 公共職業安定所(ハローワーク)で求職登録しており、訓練受講が必要と認められ、自動車運転免許(普通自動車以上)を取得している人 定 30人

￥ 無料(ただし教科書、作業服代などは負担)

他 説明会をポリテクセンター名古屋港で10月18日(水)、11月8日(水)、15日(水)の午前9時30分から実施(予約不要)

申 10月2日(月)から11月30日(木)までに、入所願書(ハローワークで配布)に必要な事項を記入し、ハローワーク名古屋東に提出

問 ポリテクセンター名古屋港(名古屋港区潮風町3番地)

☎052-381-2775

『歯医者さんに行こう』が楽しいことばになる歯科医院です!

2023年5月New Open 小児歯科専門



木の実こども歯科

Kinomi Kids Dental Clinic

Tel. 0561-56-3266 愛知郡東郷町清水 1-2-2

日本小児歯科学会専門医指導医の院長による  
専門性の高い治療を行っています

マミーキッズ、受付中!

9:30～11:30 月、水、金(Telにて予約)

詳しくはHP Newsへ!

Web 予約はこちら  
フッ素、健診の  
ご予約受付中!

診療時間	月	火	水	木	金	土	日
9:30～12:00	●	●	●	●	●	▲	／
14:30～18:30	●	●	●	●	●	▲	／

▲: 土曜日の診療は9:00～12:30、14:00～17:00となります  
休診日: 木曜、日曜、祝日





## 相談

### ■ 行政相談週間

地域安心課 / ☎0561-56-0727

「行政相談」をご存じですか？総務省では、国や特殊法人などが行っている仕事について、皆さんから苦情や意見・要望をお受けする「行政相談」を行っています。この行政相談制度を、皆さんに知っていただき、利用していただくため、10月16日(月)から22日(日)までを「行政相談週間」とし、町でも次のとおり特設行政相談を実施します。相談内容の秘密は守られますので、お気軽にご相談ください。

■ 時 特設行政相談

10月19日(木) 午前10時～正午、午後1時～3時

■ 場 役場内会議室

■ 内 年金、医療保険、税金、登記、環境衛生、消費者保護、交通安全、道路、窓口サービスなどについての苦情やご意見・ご要望

■ 講 相談員 行政相談委員

■ ￥ 無料

■ 申 不要

### ■ 行政書士無料相談会

地域安心課 / ☎0561-56-0727

■ 時 10月25日(水) 午後1時30分～4時5分

■ 場 役場内会議室

■ 内 相続、遺言書、遺産分割協議書などの作成手続き(1枠35分)

■ 定 4組

■ 申 10月2日(月)～18日(水) 午後1時までに①氏名②電話番号③相談内容を愛知県行政書士会昭和支部事務局に電話。定員に空きがあれば当日申し込み可。

■ 問 愛知県行政書士会昭和支部事務局

■ ☎ 052-308-3713 (平日午前9時～午後1時)

## お知らせ

### ■ 町教育委員会人事

学校教育課 / ☎0561-56-0752

高坂智子(こうさかともこ)氏(白鳥)は、令和5年第3回東郷町議会定例会で議会の同意を得て、教育委員に任命されました。任期は、令和5年10月1日から令和9年9月30日までです。



## 福祉

### ■ 障がいのある人のアート作品を募集します

福祉課 / ☎0561-56-0732

11月に開催される文化産業まつりの福祉ブースに展示する、障がいのある人のアート作品を募集します。

■ 対 障がい(身体、知的、精神および発達障がい)のある人で、町在住、在勤または町内の障害福祉サービス事業所に通所している人

■ ￥ 無料

■ 他 募集条件 次のすべての条件を満たす作品

①障がいのある人が制作した作品(1人1作品まで。複数人での共同作品や、支援者との共同作品も可。)

②大きさが画用紙の四つ切りサイズ以下の平面作品(各辺プラス10センチ以内の額装を施すまたは画用紙に固定すること。)

■ 問 10月16日(月)から10月31日(火)までに福祉課に持参

■ ☎ 0561-56-0732

■ FAX 0561-38-7932

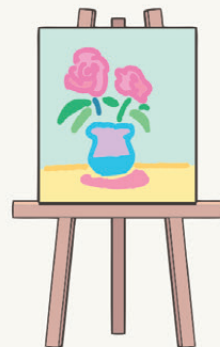

### ■ (住民税非課税世帯) 電力・ガス・食料品等 価格高騰重点支援給付金手続きはお済みですか(ID:11163)

福祉課 / ☎0561-56-0732

電力・ガスを含むエネルギー・食料品等の価格高騰による負担を軽減するために、特に影響が大きい住民税非課税世帯に、1世帯あたり3万円の現金を給付中です。

■ 対 基準日(令和5年6月1日)において世帯全員の令和5年度分の住民税均等割が非課税である世帯

■ 他 手続方法

7月下旬に対象世帯の世帯主宛てに、給付金の案内文書を発送済みです。まだ手続き(確認書の返送または申請書の提出)がお済みでない人は10月31日までに福祉課へ返信用封筒で提出してください。

※修正申告等により令和5年度の住民税均等割が非課税になるなど、対象要件の該当有無に変更がある場合には、至急福祉課へご連絡ください。

## いよいよ来年から相続登記が法律で義務化されます!

広告

正当な理由なく相続登記しないと  
10万円以下の過料が科されます。

「相続登記・遺言セミナー」開催のお知らせ!

場所: ワンダースクエアドリームズ RoomB  
⇒赤池プライムツリーすぐそばです。(南西側)

日時: 10/5・10/21・11/12・11/27 14時開始

申込み・詳細は「まちミル博覧会」で検索

東郷町・日進市 地域密着

愛知県司法書士会 所属

司法書士 行政書士 石川 欽一

日進市浅田町上ノ山1番地11  
グランレイム赤池1402

お気軽にどうぞ

HPはこちらから↑

TEL: 052-846-3207





## ■ 区・自治会加入のご案内 (ID:9010)

地域安心課 / ☎0561-56-0727

### ▶ 区・自治会とは

地域に住む人々が、お互いに協力しあって、より良い地域にしようとして活動している住民自治組織です。町内には、18の区・自治会があります。(区・自治会のない地域はありません。)

### ▶ 必要性

安全安心で明るく住みよい地域づくりを実現させるためには、お住まいの地域で実施される活動に積極的に参加し、ともに助け合い、協力していくことが大切です。

本町では最大震度6強の南海トラフ巨大地震の発生が危惧されています。ご自身やご家族の命は、ご自身・ご家族をはじめとする身近な人同士で守って頂く必要があります。その時、頼りになるのは身近なご近所さんです。区・自治会は皆さんの生活に密接な自主活動を行っていますので、ぜひ区・自治会にご加入ください。

### ▶ 加入するには

お住まいの地域の地区公民館やコミュニティセンターなどにご相談ください。お住まいの地域の地区がわからない場合は、役場住民課に設置してあるトッピーポスト(区・自治会加入ポスト)に加入申込書(町ホームページよりダウンロード可)をご投函いただくか、町ホームページの申込みフォームへ必要事項を入力してください。

## ■ 愛知県最低賃金

令和5年10月1日から時間額1,027円に改正されます。県内の事業所で働くすべての労働者(雇用・臨時・派遣・パート・アルバイトなど)に適用されます。

問 名古屋東労働基準監督署 ☎052-800-0792

## ■ 犬のしつけ広場パスポート発行日 (ID:3279)

都市整備課 / ☎0561-56-0748

時 11月11日(土) 午前10時から午前11時まで

場 犬のしつけ広場(ドッグラン)(諸輪字仲田)

内 イベント、セミナー、勉強会、交流会などを随時開催しています。愛犬のストレスや運動不足の解消、飼い主のコミュニケーションの場としてご利用ください。

対 畜犬登録、狂犬病予防接種、ワクチン接種を済ませた犬

¥ パスポート登録手数料1頭2,000円

持 犬の鑑札(畜犬登録)、狂犬病予防注射済票(最新のものの)、ワクチン接種証明書または抗体検査結果など(最新のものの)、パスポート登録手数料1頭2,000円(広場の鍵代を含む)

他 天候などにより中止・日程変更になる場合があります。事前に広場「犬のしつけ広場」インターネット(facebook)お知らせ掲示板で確認の上、お出かけください。

<https://www.facebook.com/togo.inu.shitsuke.hiroba>(フェイスブック登録者のみ)

利用にあたっては、草刈りなどメンテナンス活動への参加協力をお願いいたします。

問 犬のしつけ広場代表 福本 ☎mkfuku1974@gmail.com

## ■ 私立高等学校等授業料等の一部補助 (ID:2776)

学校教育課 / ☎0561-56-0752

町では、私立高等学校等(私立中等教育学校の後期課程、私立専修学校の高等課程、朝鮮高級学校の高級部を含む)に在籍している生徒の保護者に対し、授業料等の一部を補助します。9月下旬頃に各私立高等学校等を経由し、各学校が基準に該当見込みのある保護者に書類を送付しますので、補助を希望される方は申請期間内に学校教育課へ申請してください。書類が届かない場合は、学校教育課までお問い合わせください。(令和5年度より補助対象および補助額等を改正しました。詳しくは、町ホームページをご覧ください。)

▶ 対象 次の条件すべてに該当する保護者

①住所が令和5年10月1日現在町内にある。

②生徒が令和5年10月1日現在私立高等学校等に在籍している。

③年額15,000円を超える授業料等(授業料、入学金、教育充実費、諸会費、設備維持費およびこれらに類するもので、保護者が負担する経費)を納付している。

▶ 補助額 生徒1人当たり年額15,000円

▶ 申請期間 10月2日(月)から10月31日(火)までの平日

▶ 提出先 東郷町教育委員会 学校教育課  
(東郷町役場2階)

▶ 申請に必要なもの

①補助金交付申請書兼請求書

②在学証明書(①の学校証明欄に証明があるときは不要)

③振込先の預金通帳の写し(金融機関名・支店名・口座種別・口座番号・口座名義人(フリガナ)がわかる部分)

④印鑑(書類に訂正がある場合必要。ゴム、シャチハタ印不可)

▶ その他 郵送により申請する場合は、提出書類①の補助金交付申請書兼請求書に押印および左上に捨印を必ず押印し、日中に連絡のとれる連絡先を記入してください。なお、補助金交付は、12月下旬の予定です。

☎ tgo-gakko@town.aichi-togo.lg.jp

## ■ 上級救命講習を開催します

業務などでAEDを使用する機会が多く、応急手当をしっかり覚えたい人向けの救命講習です。



時 ①令和5年10月29日(日) 午前9時から午後4時30分

②令和6年2月10日(土) 午前9時から午後4時30分

場 尾三消防本部(諸輪字曙18番地)

内 大人から赤ちゃんまでの心肺蘇生法、異物除去法、止血法、けが人の搬送方法など

対 町内在住、在勤または在学の人

定 各日20人程度

¥ 無料

申 講習希望日の2週間前までに消防課または特別消防隊へ電話にて申し込み

問 消防課 ☎0561-38-7215

平日午前8時30分から午後5時15分まで

特別消防隊 ☎0561-38-7241

夜間・土日祝日・令和5年12月29日から令和6年1月3日まで

■ 表敬訪問 生涯学習課 / ☎ 0561-38-7780

福井誠ノ介さん  
ゴルフ世界大会優勝

8月8日(火)、兵庫小学校5年生の福井誠ノ介さんが7月11日(火)から7月13日(木)にアメリカ カリフォルニア州サンディエゴで開催された世界ジュニアゴルフ選手権の9-10歳の部で優勝した報告のため、町長のもとを訪れました。



東郷ファイヤーズ  
ティーボール全国大会出場

8月16日(水)、東郷ファイヤーズが7月24日(月)に埼玉県ベルーナドームで開催された文部科学大臣杯争奪第26回全国小学生(3・4年生)ティーボール選手権大会に出場した報告のため、町長のもとを訪れました。



■ 名古屋都市計画公園の変更(案)の縦覧

都市整備課 / ☎ 0561-56-0748

時 10月10日(火)～10月24日(火)

※土、日曜日を除く開庁時間

場 役場2階 都市整備課

内 名古屋都市計画公園の変更(案)を次のとおり縦覧します。この変更(案)について、意見のある人は縦覧期間満了の日までに町あてに意見書を提出することができます。

【都市公園名】

上城さくら公園、東郷中央1～5号公園

問 都市整備課 ☎ 0561-56-0748 FAX 0561-38-0066

✉ tgo-seibi@town.aichi-togo.lg.jp

■ ご寄付ありがとうございました。

こども保育課 / ☎ 0561-56-0737

名古屋東山ロータリークラブ(名古屋市中村区椿町16-4)さんから、愛知池に飛来するアサギマダラチョウの絵本「かぜのようせいアイくんたび」40冊を寄贈いただきました。町内の保育園や児童館などに配付し、活用させていただきます。



■ ご寄付ありがとうございました。

学校教育課 / ☎ 0561-56-0752

株式会社マルホウ様から、東郷町立東郷中学校に学校で使用する机いす一式を寄贈していただきました。



広告



眼科  
小児眼科

東郷はせがわ眼科

診療時間	月	火	水	木	金	土	日・祝
9:00～12:00	●	●	●	●	●	●	×
15:30～18:30	●	★	●	×	●	×	×

★=手術 休診日/木曜午後、土曜午後、日曜、祝日

白内障手術

網膜硝子体手術

緑内障手術

眼瞼下垂手術

☎ 0561-56-3030

🔍 東郷はせがわ眼科 検索

ららぽーと東郷 向かい(スギ薬局となり) / バス停「ららぽーと愛知東郷」より徒歩 2分





## ■ 中小企業退職金共済制度のご案内

中退共制度は、中小企業の事業主が、従業員の退職金を計画的に準備できる国の退職金制度です。掛金は全額非課税で一部を国が助成、家族従業員やパートタイマーも加入できます。

☎ 中小企業退職金共済事業本部 ☎ 03-6907-1234

## ■ 令和5年住宅・土地統計調査

町では、10月1日を基準日として「令和5年住宅・土地統計調査」を実施しています。

調査書類が配布された世帯の皆さんは、10月9日までに調査へのご回答をお願いいたします。スマートフォン・タブレット端末からも回答できるインターネット回答をぜひご利用ください。

☎ 住宅・土地統計調査コールセンター (☎ 0570-06-3939)

## ■ 青少年によい本をすすめる県民運動

「育てよう 豊かな心 読書から」  
青少年が「優れた本(よい本)」を読み、心の糧にすることは、豊かな人間性を培う上で大きな役割を果たすため、青少年健全育成の県民運動を展開します。

☎ 10月1日から10月31日まで

☎ 県青少年育成県民会議

☎ 052-954-6175



## ■ 「緑の募金」にご協力ありがとうございました 都市整備課 / ☎ 0561-56-0748

4月～7月の「緑の募金運動期間」に集まった募金は、27万553円でした。

募金は、森林の整備、緑化の推進などの事業に活用されます。ご協力ありがとうございました。

☎ 都市整備課 ☎ 0561-56-0748 FAX 0561-38-0066

✉ tgo-seibi@town.aichi-togo.lg.jp

## ● 10月のマイナンバーカード 休日夜間対応窓口 および 諸証明休日発行窓口 ●

住民課 / ☎ 0561-56-0731

日(曜日)	時間	その他
10月1日(日) 【11月は中止】	午前9時～正午	休日臨時窓口【第1日曜日】 マイナンバーカードに関係した業務のみ
10月14日(土) 10月28日(土) 【11月は11月11日(土)、25日(土)】	午前9時～正午	諸証明休日発行窓口【第2・第4土曜日】 マイナンバーカードに関係した業務、住民票の写し・戸籍謄抄本など・印鑑登録証明書の発行、印鑑登録申請(要事前予約)
10月19日(木) 【11月は11月16日(木)】	午後5時15分～8時	平日夜間臨時窓口【第3木曜日】 マイナンバーカードに関係した業務のみ

▶ **場所/役場1階住民課窓口** (正面玄関左側の夜間休日通用口からお入りください。)

各手続の持ち物等は町ホームページをご覧ください。

※転入・転出の届出などの業務は行いません。詳しくは住民課へお問い合わせください。

※窓口の混雑が予想されるので、可能な人は、平日開庁時間中の窓口をご利用ください。



マイナンバーカードをお持ちの人であれば、町LINE公式アカウントからの申請で住民票の写しおよび印鑑登録証明書を郵送(郵送料はお客様負担)で取得できます。詳しくは町ホームページをご覧ください。

町ホームページ  
はこちら



マイナポータル「わたしの情報」

マイナポータルから健康保険証や公金受取口座の登録状況などご自身の情報を確認することができますので、ぜひご利用ください。

町ホームページ  
はこちら



11月5日(日)は、システムメンテナンスのため、マイナンバーカード休日臨時窓口は中止します。



## 2023年度 スマホ教室(体験型)

**対象者:** スマホの使い方を身につけたい高齢者等の

**共済:**

国「デジタル活用支援推進事業」

▶**定員**

午前の部、午後の部 各8人(先着順)

▶**開催時間**

午前の部 9:30~11:45 休憩有り

午後の部 13:00~15:15 休憩有り

▶**開催日程** 下記スケジュール



開催日	午前の部	午後の部
	開催場所	
11/16(木)	初心者	初心者
	東郷町高齢者ワークプラザ(春木字申下40)	
11/26(日)	初心者	初心者
	東郷町高齢者ワークプラザ(春木字申下40)	
12/14(木)	基礎	中級
	東郷町高齢者ワークプラザ(春木字申下40)	
12/17(日)	基礎	基礎
	東郷町高齢者ワークプラザ(春木字申下40)	
1/18(木)	初心者	基礎
	部田コミュニティセンター(春木西前)	
2/8(木)	初心者	基礎
	御岳コミュニティセンター(御岳)	

対象者	レベル	内容
初心者	はじめてスマホをお使いになる人向け	1. 電源の入れ方 2. 電話・カメラの使い方 3. アプリの追加の仕方 4. インターネットの使い方
基礎	スマホの基本的な使い方を習得されている人向け	1. アプリの追加の仕方 2. インターネットの使い方 3. マップの使い方 4. LINEの使い方
中級	操作に慣れておりもっと使いこなしたい人向け	1. アプリの追加 2. 健康保険証利用の登録 3. 全国版救急受診アプリ(Q助-きゅうすけ-)の利用方法

問 公益社団法人東郷町シルバー人材センター

〒470-0162 東郷町春木申下40番地

☎0561-38-5811 ✉togo@sjc.ne.jp

持 スマートフォン

※お持ちでない方には無料貸し出しをしています。

申 受付期間

10月10日(火)~27日(金)

申し込みは電話またはメールで、シルバー事務局まで。申し込みの際は、住所・氏名・希望日時・連絡先をお伝えください。



## シルバー人材センター

☎0561-38-5811

### 新入会員説明会

人生100年、働きながら健康づくり、生きがいづくり。会員になって楽しい人生の一步を。働く意欲のある町内在住の60歳以上の方、一度説明会にお越しください。

入会説明会は、月2回 第1・第3火曜日

時 10月3日、17日(火)午後2時から

場 高齢者ワークプラザ

¥ 半期分 1,000円

持 筆記用具・印鑑

※日程が合わない人はご相談ください。

### 仕事をお請します

草刈、屋内外清掃、ペンキ塗り、襖・障子・網戸張り、チラシ配布など

### 秋・冬庭木剪定の予約受付

年内、2月分までの予約は予定件数に達し受付を終了いたしました。

3月分の予約についてはお問い合わせください。

### シルバー生活応援隊

高齢者宅のちょっとした困りごとのお手伝いをします。

内 電球・電池の交換、ゴミ出し、軽い家具の移動、食器洗い、洗濯物干し・取り込みなど

対 町内在住の65歳以上の高齢者などでお困りの人

▶**作業時間** 1作業30分以内

¥ 500円~

※まずは、ご相談ください

### 愛デアキッチン

惣菜ランチ営業終了のお知らせ

長年ご愛顧いただきありがとうございました。

### 愛デア工房

会員の手作り小物、木工作品の販売もしています。ぜひお立ち寄りください。

## みんなの伝言板

みんなの伝言板で会員募集や行事の告知をしませんか。

記事を掲載できる人

町内で活動する町民団体など

申し込み期間

12月号…10/13(金)まで

申 掲載申請書(町ホームページで入手可)を人事秘書課へ。

問 人事秘書課 ☎0561-56-0715

## 社会福祉協議会

## ■ ボッチャ体験会

「ボッチャ」を体験してみませんか？

「ボッチャ」は、重度脳性まひなどの方のために考案された球技で、パラリンピックの正式種目です。老若男女、障がいのあるなしに関わらず、すべての人が一緒に競い合えるスポーツです。初めてでも大丈夫。誰でも気軽に楽しめる「レクリエーションルール」で開催します。

時 11月1日(水)午後1時30分～4時

場 町総合体育館 多目的運動室

対 町内在住の人ならどなたでも

定 30人

持 体育館シューズ、水分補給用の飲み物

申 10月17日(火)まで

問 東郷町社会福祉協議会 地域福祉係

☎ 0561-37-5411

## 環境

## ■ 浄化槽をお使いの皆さまへ (ID:4248)

環境課 / ☎ 0561-56-0729

浄化槽は微生物の働きで、し尿や生活雑排水(台所や洗濯から発生する汚水)をきれいにします。維持管理を正しく行わないと機能が低下し、川や海等の水質汚濁の原因となります。「法定検査・保守点検・清掃」を必ず実施しましょう。法定検査は一般社団法人愛知県浄化槽協会(☎052-481-7160)にお申し込みください。

保守点検・清掃が可能な業者は愛知県ウェブサイトから確認できます。

東郷町では合併処理浄化槽への転換にかかる費用の補助制度を設けています。詳しくは、町ホームページをご覧ください。

## ■ 野焼きは禁止されています (ID:3892)

環境課 / ☎ 0561-56-0729

家庭や空き地などでのゴミ焼きは、煙・悪臭で近所迷惑になり、ダイオキシン類などの有害物質の発生や火災の原因にもなるため、法律で原則として禁止されています。違反すると懲役5年以下もしくは1,000万円以下の罰金または、その両方が処せられます。(廃棄物の処理及び清掃に関する法律第16条の2および第25条第1項第15号)なお、焼却禁止の例外となる廃棄物の焼却があります。詳しくは、町ホームページをご覧ください。

## ■ 赤い羽根共同募金

今年も10月1日から12月31日に全国一斉で赤い羽根共同募金運動が行なわれます。

集まった募金は、地域福祉事業に活用されます。本会の戸別募金については区や自治会にご協力をいただき、お願いしております。

ご協力  
お願いします!



## ■ 障がい者のための一般就労支援説明会

働き方には、企業の障がい者枠で働くという方法があります。将来のことを考え、企業やハローワークからの話を聞いてみませんか？

▼主催 東郷町自立支援協議会就労部会

時 11月29日(水)午前9時30～午後0時30分

場 東郷町役場2階 大会議室

内 企業3社による障がいのある人の雇用状況等の講話、ハローワーク等の就労支援機関の紹介、グループ相談

対 興味のある人

定 30人(定員を超えた場合は、学年が上の人を優先させていただきます)

¥ 無料

申 11月10日(金)までに  
右記の二次元バーコードを  
読み取っていただくか

URL (<https://forms.gle/YRcUVRjcwZk94DFq8>)  
から 구글フォームにてお申し込みください。

問 東郷町障がい者

相談支援センター「ローゼル」

☎ 0561-39-0994



脳トレ  
テストです

右の文章の中の  
“あいうえお”  
全てに○を  
つけて下さい。

むかし むかし あるところに  
えいじとびあもろわ でいさーびす  
というところがありました。  
うんどうしたり、おしゃべりしたり、  
からおけしたり、おともだちが  
たくさんできて、とてもいいところです。

## テスト結果

正しい○ → 合格  
10個以上  
これから毎日  
トレーニング  
続けて下さいね。

10個以下 → 脳トレーニングが必要

認知症予備軍  
かもしれ  
ません。

デイサービスセンター  
エイジトピア諸輪

☎ 0561-38-6700

www.kuntokukai.or.jp/morowa/  
東郷町諸輪字後山60-5



広告



# プラスチックの資源回収ははじめました!⑧



ご家庭から排出されたプラスチック資源は、どのように資源化されるかをご紹介します。

**回 収**

ごみ集積場に出されたプラ資源の中身を確認して回収します。

**中間処理**

全ての袋を開封し、プラ資源以外のものが入っていないか点検します。

点検したものは1mぐらいの大きさにまとめてリサイクル工場へ運びます。

**回収時・中間処理で点検しても、対象外の物が混ざってしまいます!**

令和5年 8月23日実施  
プラスチック資源バール(中間処理後にまとめたもの) 検査結果

比率評価 **A**

禁忌品の混入 **有**

**構成比率 プラ容器・製品:98.71% その他(異物):1.29%**

<異物>・ペットボトル:0.37%、他素材の容器・製品:0.46%、汚れたプラスチック:0.03%、その他(禁忌品を含む):0.43%

皆様のご協力のおかげで、集まったものはほぼきれいな状態でした。しかし、入れてはいけない禁忌品が混ざっていました。

分別に迷ったら、7月に全戸配布したパンフレット「ごみと資源の分け方出し方」の分別早見表や、町ホームページの「[ごみ出し検索](#)」が便利です!

引き続き、プラ資源の回収にご協力をお願いします。



スマイビス

**ばねの東郷**  
株式会社 東郷製作所

本社工場  
〒470-0162 愛知郡東郷町大字春木字蛭池1番地  
TEL 0561-38-1111 (代表) <http://www.togoh.co.jp>

いやし型赤ちゃんロボット『スマイビス』  
スマイビスの赤ちゃん語は、高齢者の方を癒し、お相手してくれます。介護する方が時間をつくりたい、手を空けたい時などに  
お力になれる場合があります。

\*個人差により効果が見込まれる場合とそうでない場合がございますことをご了承願います。

スポーツ  
イベント  
募集  
保健  
福祉  
税・年金・保険  
相談  
お知らせ  
シルバー人材センター  
社会福祉協議会  
環境



# 環境インフォメーション

環境課 / ☎0561-56-0729

◆可燃、プラスチック資源、金属類、陶磁器・ガラス、ビン・ペットボトルの収集日（10月）

※陶磁器、ガラスの収集日が変更になっています。ご注意ください!!

地区	可燃 (毎週)	プラ資源 (毎週)	金属類	陶磁器 ガラス	ビン・ペットボトル(地区資源回収)				
					資源回収場所	回収日			
祐福寺	月・木	水	11・25日 (第2・4水曜日)	18日 (第3水曜日)	祐福寺公民館・東郷春木クリニック横	10月8日(日) (第2日曜日)  ※回収時間は、 各地区の回覧 など参照。 回収日は変わる 可能性あり。			
部田					部田コミセン・ビレッジハウス東郷				
西白土					西白土ふれあいセンター・旭ヶ丘児童遊園				
兵庫・三ツ池	部田山コミセン								
清水	清水コミセン								
傍示本	火・金				傍示本の一部 (春木川より北東側)		傍示本公民館	和合公民館・知々釜グラウンド・ 牛廻間区駐車場	
和合									諸輪住宅集会所
諸輪住宅									和合ヶ丘コミセン
和合ヶ丘	月・木				4・18日 (第1・3水曜日)		25日 (第4水曜日)	春木台コミセン	10月15日(日) (第3日曜日)  ※回収時間は、 各地区の回覧 など参照。 回収日は変わる 可能性あり。
春木台								白鳥コミセン・高嶺公園・尼ヶ根公園	
白鳥		御嶽公園・大坊池公園							
御岳		204棟横ごみ集積所							
押草団地(北)		押草団地407棟前							
押草団地(南)		諸輪公民館							
諸輪		北山台コミセン・中央公園							
北山台	火・金	11・25日 (第2・4水曜日)	18日 (第3水曜日)	白土コミセン・ゲートボール駐車場(ビンのみ)・ ラドーニ東郷(ビンのみ)・ レインボー東白土(ビンのみ)					
白土									

◎可燃、プラスチック資源、金属類、陶磁器・ガラスごみは、収集日の朝(8:00まで)に町指定袋に入れて、ごみ集積場所に出してください。資源やごみの出し方のルールを守り、生ごみにはカラスネットを優先してかぶせるなど、ごみ集積場所をきれいに保ちましょう。

# なくそう 食品ロス!

## 令和5年度 第2回フードドライブを実施します

お中元でいただいたけれど、食べきれなかった食品はありませんか?家庭で余っている食品を持ち寄って、必要としている人に届けましょう。

**10/2(月)~16(月)の開庁日**

**会場 役場正面ロビーまたは環境課窓口  
時間 8:30~17:00**

### 寄付いただきたい食品

- お米 (玄米・精米して2年以内)
- 缶詰、レトルト、インスタント食品
- 乾物 (パスタ、うどん、蕎麦など)
- 粉ミルク、離乳食、お菓子
- 調味料 (醤油、食用油)



### ご注意ください!

- 次の食品はお引き取りできません。
- ・賞味期限が令和5年11月16日までのもの
  - ・開封済みもの・瓶詰め・要冷蔵、要冷凍のもの
  - ・アルコール飲料(みりん・料理酒除く)・生鮮食品



(ID:2610)

# 進めよう リユース!

## 学用品のお下がりも受付開始!

フードドライブと併せて、学用品のお下がりの受け付けも始めます!ご自宅で不要となったピアノカ・習字道具・サイズアウトした体操服、制服・リコーダー・裁縫道具といった学用品はありませんか?町では「東郷町おさがりプロジェクト」と協働で、学用品のリユース活動を進めます。お持ちいただいた品物は、下記で実施する「おさがりマルシェ」において、空き缶と交換する品としてお預かりします。パパママに向けた、新しい形のリユース・資源回収活動です。ぜひご参加ください!

### おさがりマルシェ

**11/26(日) 10:30~15:00 会場:御岳コミュニティセンター**

この活動は、令和5年度「東郷町協働によるまちづくり提案事業」の委託事業です。



(問い合わせ)環境課 ☎0561-56-0729



Catalog Pocket いつでもどこでも気軽に読める!

10言語対応配信中!

シティプロモーション動画「ちょうと級タウン東郷町」

◀左のコードを読み取ることで視聴できます。