

あなたとまちがつながる

2024

2

February

[Vol.623]

広報

とうごう

今月の
HOT
NEWS

令和6年 東郷町成人式

二十歳の門出を祝福

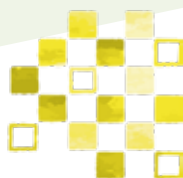

今月の
HOT
NEWS

二十歳の門出を祝福

令和6年 東郷町成人式

晴天のもと、1月7日(日)の午後から行われた令和6年の成人式。
東郷町民会館ホールに、華やかな着物やスーツ姿の二十歳の皆さんが集いました。



**晴れ姿の二十歳が集合！
笑顔が溢れた成人式**

コロナ禍が落ち着いた今年は、マスクを外した皆さんによる笑顔に溢れた成人式となり、419人の二十歳の門出をお祝いしました。式典では成人式実行委員の浅田凌太さんと倉知萌果さんが「私たちはさまざまな問題や困難に向き合い、強い意志と確かな理想のもと、他者と手を取り合って支え合いながら歩んでいきます」と誓いの言葉

を述べ、聞き入る皆さんの真剣な表情が見られました。

式典後の実行委員会企画では「じゃんけん大会」が行われ、小中学校時代の恩師との勝負に、会場内は大いに盛り上がりました。晴れ着での記念撮影や懐かしい話に花が咲き、思い出に残る1日となりました。

二十歳を迎えられた皆さんの益々のご活躍をお祈り申し上げます。

二十歳に

INTERVIEW

憧れの有名人と
その理由を聞きました！



セレーナ・ゴメスさん。美人なのに可愛らしい一面もあり、大人っぽくてカッコイイ！芸能活動以外にユニセフ親善大使も勤める凄い人！

多部未華子さん。目つきや表情、仕草に至るまで、その存在感に圧倒されるほど、魅力的で可愛らしい方です。



亀梨和也さん。歌手や俳優、モデルなど多彩な顔をもつなかで、決して甘んずる事なくチャレンジする姿勢に共感しています。



橋本環奈さん。元アイドルということもあり、とにかく可愛い！とっても愛嬌があって、男女問わず愛されキャラなところが懂れます。



本田圭佑さん。「乗り越えられない壁は無い」など、彼の揺るぎない生き様に感銘を受けたので、すごくリスペクトしています！



中村修二さん。ノーベル物理学賞を受賞した人物。世に語り継がれるほどの偉大な技術者なので、私もそうになりたいです。



令和6年成人式実行委員から

MESSAGE

近藤 大起さん



本日は成人を迎えた私たちに、このような盛大な門出の場を設けていただき、誠にありがとうございました。

合田 翼さん



今日まで育ててくれた両親やご指導くださった先生方に感謝申し上げます。これまでの経験を将来に活かしていきます。

鬼頭 颯大さん



たくさんの出会い、出来事のおかげで、ここまで成長できました。地元や友達を大切にして、楽しい人生にしていきたいです。

倉知 萌果さん



このような式典に参加できたのも、さまざまな人の支えがあったからこそです。出会いに感謝し、成長していきたいです。

梅田 帆乃香さん



周りの人の支えがあって無事、二十歳を迎えることができました。恩返しのお気持ちも込めて、人の役に立てるよう成長していきます。

浅田 凌太さん



いろいろな人の支えがあってここまで成長できました。これからも感謝を忘れず、皆さんと一緒に成長していきたいです。

二十歳の皆さんが生まれた
平成15~16年のできごと

- 平成15年4月25日
六本木ヒルズがグランドオープン
- 平成15年7月21日
世界水泳選手権100m平泳ぎ
北島康介が世界新記録で優勝
- 平成15年9月14日
柔道女子の田村亮子が世界選手権で6連覇
- 平成15年12月1日
地上デジタルテレビ放送が
東京、大阪、名古屋で開始
- 平成16年4月1日
東郷町イーストプラザいこまい館がオープン

大谷翔平さん。どんなに周りが否定的な意見を言っても、自分の信じる道を貫き通し、見事成功させたところを尊敬しています。

山本耀司さん。一つの物事に対して、ずっと貫いていける信念をもった偉大な方。自分もそうなりたいです。

高杉晋作さん。苦しいと言わず、乗り越えていく「諦めない心」を説いた尊敬する人です。

令和7年の成人式は
令和7年1月12日(日)
午後開催予定です。

町・県民税の申告について

町・県民税の申告

確定申告をする必要がない人でも、町・県民税の申告が必要な場合があります。

申告をしないと、所得控除(扶養控除、各種保険料控除、医療費控除など)が適用されず、町・県民税が高くなったり、国民健康保険税や介護保険料、後期高齢者医療保険料の算定に影響したりすることがあります。

町・県民税の申告が**必要な人**

令和6年1月1日現在、町内在住で、次のいずれかに該当する人

- ① 前年中に所得はあるが、確定申告をする必要がない人
- ② 前年中に所得がなく、同一世帯内の誰にも扶養されていない人
- ③ 前年中に所得がなく、国民健康保険、介護保険、後期高齢者医療保険に加入している人
※申告の有無で、保険税(料)額が変わる場合があります。
- ④ 公的年金などを受給していて、確定申告が不要な人のうち、町・県民税を計算する上で所得控除の追加が必要な人

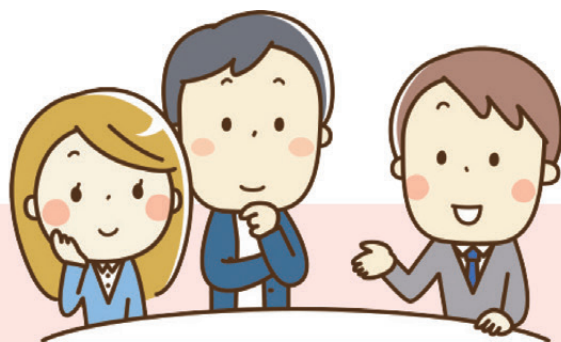

町・県民税の申告が**不要な人**

- ① 令和5年分の確定申告書を提出した人、提出する人
- ② 所得が給与所得のみで勤務先から町へ給与支払報告書が提出されている人
- ③ 所得が公的年金所得のみで、年金支払報告書(公的年金などの源泉徴収票)に記載されている所得控除以外に追加する所得控除がない人



町・県民税の申告書を郵送します

昨年、町・県民税の申告をした人に申告書を2月初旬に郵送します。必要事項を記入の上、3月15日(金)までに返信してください。新たに申告が必要な人や申告書が届かない人は、税務課町民税係までご連絡をいただければ申告書を郵送します。

町・県民税の申告会場

下記期間において申告会場を開設します。計算方法や申告書の記載方法などが分からない場合は、必要書類をお持ちのうえ申告会場にお越しください。

2月16日(金)から2月29日(木)までは、所得税の確定申告の受け付けをしているため、町・県民税申告の相談などのための来庁は可能な限り避けていただきますようお願いいたします。

とき 3月1日(金)～3月15日(金)の平日

午前9時～正午、午後1時～3時

※期間中初期の日程は混雑が予想されます。

お時間に余裕をもってお越しください。

※町・県民税の申告会場では

確定申告をすることはできません。



ところ 役場2階 大会議室

町・県民税の申告に必要なもの

1 マイナンバーカード

持っていない人は①番号確認書類1点(通知カード、マイナンバー入りの住民票など)と②本人確認書類1点(運転免許証など)をお持ちください。

2 所得金額を証明する書類

給与や年金の源泉徴収票(原本)や事業の収支内訳書・帳票書類など

3 控除額を証明する書類(控除を受ける人のみお持ちください)

確定申告書の配布等について(土日祝日を除く開庁時間)

申告書、手引きなどは、2月1日以降に庁舎内に設置します。国税庁によるデジタル化の推進に伴い印刷部数が削減されており、お渡しできる申告書などの数量が大幅に減少する場合がございます。

在庫がなくなり次第、配布終了となります。その場合は、昭和税務署(☎052-881-8171)へお問い合わせください。

また、記入された確定申告書の受取りは、2月16日(金)から2月29日(木)(最終日は午後3時)までです。

※確定申告の方法など詳細については広報とうごう1月号をご確認ください。

※役場職員による申告内容の確認はできません。

Check

とうごう

トピックス

TOGO TOPICS

今、知っておきたい
情報をお届けします！

TOPIC
01

～年長児、9歳以上13歳未満のお子さまがいる保護者の人へ～ 麻しん風しん(MR)第2期、日本脳炎第2期予防接種を受けましょう！

麻しん風しん(MR)第2期

対象年齢	今年度の対象者	接種回数	接種期限
就学前の1年間 (年長児)	平成29年4月2日 ～平成30年4月1日生	1回	3月31日まで

麻しんは大変感染力が強く、症状も重い病気です。風しんは妊娠初期に感染すると胎児に障害が出る場合があります。自分だけでなく、周囲の人に感染させないよう予防接種をすることが重要です。また大学の入学や就職、海外渡航にあたり、麻しんの予防接種を受けていることを求められることがあります。

日本脳炎第2期

対象年齢	接種回数	接種期限
9歳以上13歳未満	1回	13歳のお誕生日の前日まで

日本脳炎第2期予防接種は、幼児期に接種した第1期初回1回目、2回目、第1期追加に加えて接種することで、より免疫を強化することができます。

<予防接種を受ける際の注意点>

接種機関・町指定医療機関

※必ず医療機関に接種日の予約をしてください。(予約は診察時間内をお願いします。)

※町指定医療機関以外で接種される人は、事前申請が必要です。母子健康手帳を持って、こども健康課窓口にお越しください。

※日本脳炎第2期の予診票は小学4年生の春ごろに郵送しています。予診票が紛失などでお手元がない場合は再発行致しますので、母子健康手帳を持ってこども健康課窓口までお越しください。

★詳しくは令和5年度保健事業年間スケジュールをご覧ください。

ご不明な点はこども健康課までお問い合わせください。

問い合わせ こども健康課/☎0561-37-5813

TOPIC
02

令和5年度高齢者肺炎球菌予防接種が3月で終了します!!

とき 3月31日(日)まで(診療日に限る)

ところ 町指定医療機関等(令和5年度保健事業年間スケジュール、町ホームページ参照)にて予約をしてください。

内容 肺炎球菌ワクチンを1回接種(要予約)

対象 次の①または②のいずれかに該当する人

①今までに肺炎球菌予防接種を受けたことがない次の生年月日に該当する人

昭和33年4月2日～34年4月1日 昭和28年4月2日～29年4月1日 昭和23年4月2日～24年4月1日 昭和18年4月2日～19年4月1日

昭和13年4月2日～14年4月1日 昭和8年4月2日～9年4月1日 昭和3年4月2日～4年4月1日 大正12年4月2日～13年4月1日

②60歳以上65歳未満で、心臓、じん臓、呼吸器、ヒト免疫不全ウイルスによる機能のいずれかに障害(身体障害者1級)を有する人

費用 2,500円(生活保護世帯の人は無料ですが、事前に申請が必要です。健康保険課までお越しください。)

その他 町指定医療機関、長久手市・日進市・豊明市の協力医療機関にて接種される人は、健康保険課での手続きは必要ありません。愛知県広域予防接種実施医療機関にて接種される人は健康保険課での事前申請が必要です。

問い合わせ 健康保険課/☎0561-56-0758 (ID:5978)

TOPIC
03

子ども会に入りませんか

子どもたちは家庭や学校以外にも、習い事などで忙しい日々を送っています。お父さんやお母さんも、仕事や子育てに追われる慌ただしい毎日ですね。

「子ども会」って、昔はみんな入るものだったけど、今の時代、大人も子どももいろいろ忙しいから入っても参加できないかも…。

ちょっと待って！子ども会は、子どもたちの成長に欠かすことのできない経験をすることができる場所です。地域の異年齢の子どもたちが集まり、さまざまな活動を通して、協力し合い、ともに遊び、学び、成長することができる貴重な機会です。

ぜひ、地域の子ども会へのご加入をお子様と一緒にご検討ください！

子ども会活動の一例 ※子ども会によって内容が変わります。

・歓送迎会 ・夏祭り ・秋祭り ・遠足 ・クリスマス会

子ども会活動事例(動画)はこちら

和合ヶ丘子ども会
チャンバラ合戦(2024年7月28日まで掲載)



問い合わせ 子育て応援課 / ☎0561-56-0736 (ID:3813)

TOPIC
04

コミュニティ・スクールをご存じですか？

コミュニティ・スクールって何？

コミュニティ・スクール(CS)とは、学校・地域の代表・保護者代表・元学校評議員・ボランティアの代表等で構成される協議会で、「学校を核として、地域と共に子どもたちを育てていく」を合言葉に、学校や地域が協働して、学校が掲げる教育目標実現に向けて取り組むというものです。

なお、正式名称は「学校運営協議会」といい、東郷町では小学校単位で設置しています。

全小学校にあるの？

令和5年度現在は、高嶺小学校、音貝小学校、兵庫小学校、春木台小学校にあります。今後、諸輪小学校、東郷小学校にも設置する予定です。

どんなことが話し合われているの？

本年度実施した4校では、児童の登校の見守りの充実が話題となりました。具体的な方法に違いはあるものの、見守りのボランティアの充実に向けて真剣に熟議がなされ、その充実に向けて動き始めています。

活動内容を知りたい！

今後は小学校ごとに「CSだより(仮称)」を作成し、自治会回覧などでお知らせしていく予定ですので、是非ご覧ください。



問い合わせ 学校教育課 / ☎0561-56-0752

TOPIC
05

東郷町自治基本条例の検証に基づく推進方針を策定しました

令和5年9月に実施したLINEを活用したアンケートと有識者や町民から構成される検証会議での検証結果を踏まえ、「東郷町自治基本条例の検証に基づく推進方針」を策定しました。

今回、条例の改正は行わないこととしましたが、今後、条例の周知・啓発や、まちづくりに関する取組については、より一層推進していきます。

東郷町自治基本条例は、「町民が主役のまちづくり」を進めるための大切なルールです。
今回のようなアンケートに回答することも、町民参画の手段の一つです。
みんなで協力して「町民が主役のまちづくり」を実現しましょう。



問い合わせ 企画情報課 / ☎0561-56-0716 (ID:3514)



外国語情報コーナー



USEFUL INFORMATION IN ENGLISH

INFORMAÇÕES ÚTEIS EM PORTUGUÊS

なくそう食品ロス!第3回フードドライブ

STOP FOOD LOSS! The 3rd Food Drive Campaign: If you have received too much winter gifts that you cannot consume, why don't you bring in for those suffering from hunger. **Collected during:** 8:30-17:00, Feb. 1-13 except for office holidays. **Where:** at the front lobby and the Environment Dept. of town hall. **We need:** 1) Rice (brown / polished within 2 years after processing); 2) Canned, boil-in-the-bag, and instant foods; 3) Dried food (noodles, etc.); 4) Food for babies (powder milk, readymade weaning food), snacks; and 5) Seasonings (soy sauce, cooking oil). **We cannot accept:** 1) Items whose best-by date is March 13, 2024 or before; 2) Opened packages, bottled food; 3) Items that need to be cooled or frozen; 4) Alcoholic beverages; and 5) Fresh food. **Also collecting used school goods:** Please bring if you have unused keyboard harmonicas, SHUJI Japanese calligraphy sets, sewing sets, school uniforms (gym suits), etc. They will be distributed in exchange for used cans (10 cans/item) at OSAGARI Marché held at MITAKE community center, Mar. 25 10:30-13:00.

3º CAMPANHA DE ARRECAÇÃO DE ALIMENTOS! Você pode trazer alimentos que não usa ou que está sobrando em casa para ser distribuído para pessoas com dificuldade financeira. **Período:** 1º a 13 de fevereiro, das 8h30 às 17h00, na Prefeitura. **Será arrecadado:** alimentos não perecíveis, arroz (data de produção dentro de 2 anos), enlatados (pacotes e instantâneos), macarrão, fórmula de leite, papinha para bebê, guloseimas, temperos (óleo, shoyu.). Não serão aceitos: produtos com validade até 13 de março de 2024 e com embalagem aberta, engarrafados, refrigerados ou congelados, bebida alcoólica. Também estaremos arrecadando material escolar, para o **Projeto Osagari Marché**, pedido de doação de Kit de caligrafia japonesa, pianica, flauta, roupa de ginástica e uniforme, kit de costura, etc. Os interessados em ganhar o material escolar devem trazer latinhas de bebida vazias para trocar e também colaborar com a coleta de recursos recicláveis no dia 25 de fevereiro, das 10h30 às 13h00 no CENTRO COMUNITÁRIO MITAKE (10 latas/ material).

Interpretation is available in Togo Town Hall Mondays and Fridays during 9:00 am - noon and 1:00 pm - 4:00 pm. Phone: 0561-38-3111 (ext. 2179, 2180).

Intérprete toda Segunda e Sexta-feira, das 9h00 às 12h00 e 13h00 às 16h00. Tel.: 0561-38-3111(ramais 2179, 2180)

2月のマイナンバーカード 休日夜間対応窓口 および 諸証明休日発行窓口

住民課 / ☎ 0561-56-0731

日(曜日)	時間	その他
2月4日(日) 【3月は3月3日(日)】	午前9時～正午	休日臨時窓口【第1日曜日】 マイナンバーカードに関係した業務のみ ※令和6年4月以降廃止
2月10日(土) 2月24日(土) 【3月は3月9日(土)、23日(土)】	午前9時～正午	諸証明休日発行窓口【第2・第4土曜日】 マイナンバーカードに関係した業務、住民票の写し・戸籍謄抄本など・ 印鑑登録証明書の発行、印鑑登録申請(要事前予約)
2月15日(木) 【3月は3月21日(木)】	午後5時15分～8時	平日夜間臨時窓口【第3木曜日】 マイナンバーカードに関係した業務のみ ※要事前予約(前日までに)

▶場所/役場1階住民課窓口(正面玄関左側の夜間休日通用口からお入りください。)

各手続の持ち物等は町ホームページをご覧ください。

※転入・転出の届出などの業務は行いません。詳しくは住民課へお問い合わせください。
※窓口の混雑が予想されるので、可能な人は、平日開庁時間中の窓口をご利用ください。



町ホームページ
はこちら

令和6年1月から、第3木曜日のマイナンバーカード夜間窓口は事前予約制になりました。
開庁時間内に住民課窓口またはお電話で、前日までにご予約ください。



マイナンバーカードをお持ちの人であれば、町LINE公式アカウントからの申請で住民票の写しおよび印鑑登録証明書を郵送(郵送料はお客様負担)で取得できます。詳しくは町ホームページをご覧ください。

町ホームページ
はこちら



マイナポータル「わたしの情報」
マイナポータルから健康保険証や公金受取口座の登録状況などご自身の情報を確認することができますので、ぜひご利用ください。

町ホームページ
はこちら



⚠ 重要なお知らせ ⚠

令和6年4月から、毎月第1日曜日のマイナンバーカード休日臨時窓口は廃止しますので、平日開庁時間内の来庁が難しい人は、第2・第4土曜日または第3木曜日の平日夜間臨時窓口をご利用ください。

顔認証マイナンバーカードが導入されました!



暗証番号の設定や管理に不安がある方の負担軽減のため、暗証番号の設定が不要な「顔認証マイナンバーカード」が導入されました。本人確認の際は、機器または目視による顔認証を行います。

※マイナポータル、オンライン申請など暗証番号の入力が必要なサービスは利用できません。
詳しくは町ホームページをご覧ください。

町ホームページ
はこちら





NEWSなPHOTO



東郷町の皆さんが参加したイベントの様子を、写真と共にご紹介します！

12/2

土

力の限り走り抜いた
町の代表選手たち



12/10

日

サンタも登場！
クリスマス会で
会員同士が交流



12/10

日

ファミリー・サポート クリスマス交流会

会員同士の交流を深めるため、会員親子を対象に、ファミリー・サポートのクリスマス交流会がいこまい館で開催されました。町更生保護女性会の皆さんのご協力のもと、アドベントカレンダーを作成したり、大型絵本を読んだり、約50人の会員がふれあいを楽しみました。

終盤には、プレゼントを持ったサンタクロースが登場し、子どもたちは興味津々。「プレゼントを間違えて配ることはないの？」などの質問をしていました。ひと足早いクリスマスプレゼントを受け取り、大喜びの子どもたちでした。

12/2

土

愛知県市町村対抗駅伝競走大会

長久手市にある愛・地球博記念公園（モリコロパーク）で、第16回愛知県市町村対抗駅伝競走大会（愛知駅伝）が開催されました。最後まで諦めない粘り強い走りを見せ、「町村の部」第4位でゴール。町代表選手は次のとおりです。

第1区 中学生女子	小林佑衣さん	第6区 一般女子	三澤亜美さん
第2区 ジュニア男子	加藤健真さん	第7区 ジュニア女子	美濃羽ひかりさん
第3区 小学生男子	佐野将麻さん	第8区 40歳以上	三澤慶記さん
第4区 中学生男子	畝本璃依哉さん	第9区 一般男子	小島大明さん
第5区 小学生女子	佐野真麻さん	近藤伸一さん（監督） 佐藤善勝さん（コーチ）	

HAPPYバス

2月のお誕生日のお友達を紹介します。



白土 わかまつ はやと
若松 颯大 くん 3歳
3歳おめでとう！
これからもずっとにこにこ笑顔でいてね☆



清水 むらせ えいた
村瀬 瑛太 くん 1歳
瑛太くんお誕生日おめでとう！
元気いっぱい、笑顔で楽しく過ごそうね♪大好きだよ♡



清水 ひこさか みお
彦坂 美緒 ちゃん 1歳
笑顔がとってもかわいいみおちゃん。
生まれてきてくれてありがとう。大好きだよ！



三ツ池 なかの しおり
中野 志織 ちゃん 5歳
5歳おめでとう！
楽しいお話と笑顔に、いつも癒やされてるよ



北山台 むらた しゅう
村田 侍優 くん 6歳
6歳おめでとう☆この1年でとっても成長したね！
春から小学校楽しみだね♪



傍示本 むらた てつ
村田 哲 くん 4歳
4歳のお誕生日おめでとう♡
みんなと仲良く、笑顔で元気いっぱい大きくなってね！



諸輪 とみた りくと
富田 睦人 くん 2歳
2歳の誕生日おめでとう♡毎日癒しをありがとう♡
りっくんの成長がとっても楽しみです♡



和合 うやま こは
宇山 琴葉 ちゃん 1歳
1歳おめでとう！
ハジける笑顔で家を明るくしてくれてありがとう♡

掲載する
お子さんを募集中!

- 保護者とお子さんの氏名 (よみ) ●生年月日 ●住所、郵便番号 ●電話番号 ●コメント (40文字以内)
- お子さんの画像データまたは写真を秘書広報係へメール tgo-jinji@ town.aichi-togo.lg.jpまたは窓口へ。

※応募者多数の場合は先着順となります。



申込締切日

4月生まれ:2月9日(金) 5月生まれ:3月8日(金) 先着15人まで

図書館だより

図書館行事

《おはなし会》

とき 2月3日、17日、24日(土)
午後2時30分～3時

ところ 図書館内

内容 おはなしコーナー

内容 絵本などの読み聞かせ

《お楽しみ会》

とき 2月10日(土)

ところ 午後2時30分～3時
町民会館3階 視聴覚室

内容 大型紙芝居読み聞かせ
など

《図書修理講習会》

とき 2月5日(月)

ところ 午後2時30分～3時30分
町民会館3階 視聴覚室

内容 初心者向け
図書修理講習会

定員 10人

(要予約) 資材等確保のため

1週間前までにご連絡ください

2月の休館日

毎週火曜日と26日(月)

《絵本特集》



ちいさな木

角野 栄子 作
佐竹 美保 絵

偕成社



黒部の谷の
小さな小屋

星野 秀樹 写真・文

アリス館



きみが生きる
いまのおはなし

ジュリー・モースタッド 作
横山 和江 訳

文研出版



ルラルさんのたきび

いとう ひろし 作

ポプラ社



きになるのりもの
どうなってるの?

and EIGHT 作

交通新聞社



大ピンチずかん 2

鈴木 のりたけ 作

小学館

今月のPICKUP

◎問い合わせ

町立図書館 (町民会館内)
05661382900

××××× 子育て支援センター ×××××

西部子育て支援センター「ふれあいひろば」(ID:2712)

☎0561・38・9881

ひまわり広場

時 6日(火)午前10時30分～(対)0歳児 令和4年度・5年度生まれ
7日(水)午前10時～(対)1歳児 令和3年度生まれ
8日(木)午前10時～(対)2歳児 令和2年度生まれ

内 同じ学年の親子同士の交流。

はじめてみよう!産後ケア★(産後指導士 畠山 リな先生)

時 13日(火)午前10時15分～11時30分

内 自律神経の整え方、産後脳を卒業十ベビーマッサージ

¥ 200円(当日徴収。お釣りの用意はできません。)

持 水分(親子共に)、バスタオル

おこしもの(尾張地方の雑菓子)作り

時 15日(木)午前10時～(食材が無くなり次第終了)

持 エプロン、三角巾、マスク、フォーク、手拭き、飲み物(親子共に)

大きくなったかな(身体測定)

時 19日(月)、20日(火)、21日(水)

開所時随時(正午～午後1時15分を除く)

親子deバランスボール★(産後指導士・体力指導士 東仲 理沙先生)

時 26日(月)午前10時30分～11時30分

内 バランスボールでリフレッシュ♪と産後ケア

¥ 200円(当日徴収。お釣りの用意はできません。)

定 親子20組 持 水分(親子ともに)、汗拭きタオル

●★がついているイベントは予約制です。事前にセンター内でご予約ください。
※申込みは1週間前より受け付け開始。

太陽わこう子育て支援センター「おひさまひろば」(ID:11015)

☎0561・56・3790

0歳交流会～ハイハイレース～

時 27日(火)午前10時30分～

内 ハイハイでよいいどん!泣かずにママのところまで行けるかな?

おひさま講座～親子でリトミック～★(高橋 文子先生)

時 6日(火)午前10時30分～

内 楽しく音楽と触れ合いながらからだを動かそう♪

対 歩行ができるお子さんとその保護者 持 動きやすい服装、飲み物

申 1月9日(火)より随時受け付け中

0歳交流会～離乳食相談会～ 時 15日(木)午後1時30分～

内 離乳食の内容や量や切り方など実際に園の離乳食をお見せします!

すくすくチェック(助産師ちよえさんの日) 時 26日(月)午後1時～3時

内 身長・体重測定や成長発達の振り返り、助産師さんへの相談(身体測定のみは午前中も可能)

育児発達相談日(公認心理師 前野 みさお先生)

時 8日(木)午前9時30分～正午、20日(火)午後1時～3時30分

●★がついているイベントは予約制です。事前にセンター内でご予約ください。

あやめ子育て支援センター「にこにこ広場」(ID:2713)

☎0561・76・6881

砂場遊び 時 1日(木)午前10時30分～11時30分 持 着替え

赤ちゃん広場★ 時 7日(水)午前10時～11時 対 0歳児

内 ふれあい遊びや身体測定 持 バスタオル(測定時に必要)

親子ふれあい体操★(寺地 一将先生)

時 14日(水)午前10時30分～11時10分

内 親子で身体を動かして遊びます。 持 汗拭きタオル、飲み物

身体測定★

時 19日(月)①午前10時～、②午後1時～ 持 バスタオル(乳児のみ)

誕生会 時 21日(水)午前10時30分～

内 誕生カードの手型を取り、お祝いします。

みんなで親子散歩

時 27日(火)午前10時30分～ 対 0～2歳児 内 ゆっくり散歩しましょう。

ママと作るWeek

時 19日(月)～22日(木)午前10時～午後2時

内 「おひなさま」作り

●★がついているイベントは予約制です。事前にセンター内でご予約ください。
※申し込みは全て2月1日(木)より受け付け開始(定員:親子20人)



ファミリーサポート (ID:1329)

☎0561・56・0736

援助会員養成講習会

援助会員として活動していただける人を募集しています。
東郷町在住の人で子どもが好きな人。子育て・孫育ての経験を活かした人。年齢・性別問いません。まずは講習会へご参加ください。

時 2月8日(木)午前9時30分から正午

場 いこまい館2階 会議室B

内 保健師による基礎講習・ファミサポの利用説明

持 筆記用具、免許証など住所がわかるもの

申 要予約 ファミリーサポート事務局☎0561-38-9674

他 託児(無料)あり※要事前予約

新依頼会員説明会

ファミリーサポートを新たに利用してお子さんを預けたい人は次の説明会に参加してください。

時 3月9日(土)午前10時から11時 場 いこまい館2階 和室

内 ファミリーサポートアドバイザーによる利用説明

持 筆記用具、免許証など住所がわかるもの

申 予約優先 ファミリーサポート事務局☎0561-38-9674

他 託児なし※子の同伴可

一時預かりの申し込みがはじまります

☎0561・56・0737

●令和6年度(4月～3月)の利用を希望する人へ
保護者の就労、けがや病気、育児負担の解消などのために一時的にお子さんを預かる事業を実施します。

場 東郷せいぶこども園、東郷あやめこども園、あずまららら保育園
愛知東郷、太陽わこうこども園

▶書類の配布 2月1日(木)～

※役場のほか、それぞれの園でも配布しています。また、町ホームページでもダウンロードできます。

対 町内に住所があり、主として保育園、幼稚園、認定こども園等に在籍していない6カ月以上小学校就学前までの子ども

申 詳しくは、町ホームページまたは利用を希望する園で確認してください。

▶注意事項 就労、出産、病気などで一時預かりを利用する場合は、証明書の提出が必要です。育児リフレッシュ(学校行事や地域活動への参加、通院、就職活動など)で利用する場合は、月5日の利用が上限になります。

病児保育の申し込み

☎0561・56・0737

子どもが病気のときまたは病気から回復期に家庭での保育等ができない子どもについて、保育を実施しています。

場 日進おりど病院病児・病後児保育センター

日進市折戸町西田面110 ☎0561-65-5020

対 町内に住所があり、6カ月以上小学校3年生までの子ども

申 事前に役場で登録後、センターに電話で申し込みをしてください。

※緊急時は日進おりど病院で登録が可能です。

時 ①平日8:30～17:00、②平日8:30～18:00、③土曜8:30～12:30

¥ ①平日2,500円、②平日3,500円、③土曜2,000円

親と子の健康スケジュール

☎0561・37・5813

町では、母子の健康を守るために乳幼児健診、予防接種、各種教室、相談などを行っています。

カレンダーで日程や対象を確認していただき、詳しくは令和5年度保健年間スケジュールまたは町ホームページをご覧ください。





食生活改善推進員 おすすめレシピ

recipe
けんちん汁



材料 (4人前)

木綿豆腐……………2/3丁
ごぼう……………1/3本
こんにゃく……………1/3本
里いも(中)……………2個
にんじん……………3cm
しいたけ……………4個
酢……………少々
だし……………2カップ(400ml)
薄口しょうゆ……………小さじ1
塩……………少々
サラダ油……………小さじ1

栄養成分表示 (1食あたり)	
エネルギー	122kcal
たんぱく質	5.7g
脂質	3.6g
炭水化物	28.9g
塩分相当量	0.5g



作り方

- 豆 腐** ペーパータオルに包んでざるにのせ、皿などの重しを載せて、30分程水切りする。
ご ぼ う 皮をこそげて斜め薄切りにし、酢水にさらしたあと水気を切る。
里 芋 皮をむいて5mmの輪切りにする。
にんじん 皮をむき、半月切りにする。
しいたけ 軸を切り落とし、縦4等分に切る。
こんにゃく 水から2〜3分茹で、スプーンで1口大にする。
- サラダ油を熱した鍋に①の豆腐を小さめにちぎりながら入れて炒め、①を加えて全体に油が回るまで炒め合わせ、出汁を注いで煮る。途中でアクを取りながら、野菜が柔らかくなるまでさらに煮る。
- ②に薄口しょうゆ、塩で味付けをしてひと煮立ちさせたら完成!



けんちん汁の歴史・由来

由来①巻織(けんちゃん・けんせん)
中国の精進料理である普茶料理の一種。千切りにした材料を薄焼き卵で巻いたもの。

由来②建長汁(けんちょうじ)
鎌倉の建長寺で修業していた僧侶が作っていたもの。精進料理であるため動物性食品は一切使用しないことが特徴。他の精進料理で余った野菜くずを無駄なく用いるため、地域によって使用される野菜が異なる。また、けんちん汁の豆腐は崩して入れるが、一説によると建長寺の修行僧が落とした豆腐を拾い集めて洗い、汁に入れたことから、という逸話もあるとのこと。



まちの人口と世帯 一令和5年12月31日現在一

人口 43,973人(-42) 男 22,099人(-30) 女 21,874人(-12) 世帯数 18,554世帯(-3) ()内は対前月比

町内の交通事故状況(12月)

死亡 0人(1人) 重傷 0人(1人) 軽傷 9人(114人) ()内は今年の累計

東郷町税等納期限一覧

納期月	納期限	町県民税 (普通徴収)	軽自動車税 (種別割)	固定資産税 都市計画税	国民健康 保険税 (普通徴収)	後期高齢者 医療保険料 (普通徴収)	介護保険料 (普通徴収)	下水道事業 受益者 負担金	保育料
2月	2月29日(木)	—	—	4期	8期	8期	8期	4期	2月

注 納期限を過ぎると延滞金が加算されます。また、納期限を過ぎても納付がない場合は、督促状が送付されます。

注 督促状を発送した日から起算して10日を経過した日までに納付がない場合は、財産調査や滞納処分(差押等)の対象となります。

注 金融機関で大量の硬貨を使用して納付する場合、取扱手数料が発生する場合があります(詳しくは各金融機関へお問い合わせください)。

※スマートフォン決済で納付ができます。

納付書に記載された納期限内であれば、電子決済アプリ [LINE Pay] [PayPay] [PayB] [auPay] [FamiPay] で時間と場所を選ばず町税や保険料などを納付できます。

対象 町県民税(普通徴収)、固定資産税・都市計画税、軽自動車税(種別割)、国民健康保険税(普通徴収)、後期高齢者医療保険料(普通徴収)、介護保険料(普通徴収)、保育料

必要 スマートフォンなどのモバイル端末、納付書(バーコードの印字があるもの)

方法 事前に登録した電子決済アプリにより、スマートフォンなどのカメラで納付書に印字されているバーコードを読み取り、納付手続きをします。スマートフォン端末などのインターネット接続費用やパケット代は利用者負担です。



詳しくは、町ホームページをご覧ください
(ID: 5677)

困りごと・悩みごとは、まず相談窓口へ

時 とき 場 場所 内 内容 相 相談員 問 問合せ 申 申込み ★ 要予約

差別や偏見などによる人権相談

時 2月7日(水)、3月6日(水)午後1時～3時
上記のほか、随時予約を受け付けております。

場 地域安心課

内 いじめ、差別など人権全般に関する相談

相 人権擁護委員

申 地域安心課 ☎0561-56-0727 ★

法務局の人権相談専用電話

「みんなの人権110番」(0570-003-110)

もご利用ください。

行政相談

時 2月1日(木)、3月7日(木)

午後1時30分～3時30分 場 地域安心課

内 国などの行政全般に関する意見、相談

相 行政相談委員

問 地域安心課 ☎0561-56-0727※電話相談も可
総務省の行政相談専用電話「行政苦情110番」
(0570-090110)もご利用ください。

無料法律相談

時 2月22日(木)

午前10時～正午、午後1時30分～4時30分

場 地域安心課

内 土地、相続、家庭問題などの初歩的な相談
(1人25分以内、14人まで)

相 弁護士

申 地域安心課 2月13日(火)午前8時30分から
電話受付 ☎0561-56-0727 ★

消費生活相談

時 毎週火曜日(祝日を除く)午前9時～正午、
毎週金曜日(祝日を除く)午後1時～4時
(受付は、終了時間の30分前まで)

場 地域安心課

内 悪質商法、契約や解約の
トラブルなどに関する相談

相 消費生活相談員

問 地域安心課 ☎0561-56-0727

※電話相談も可

司法書士相談

時 2月21日(水) 午後1時30分～5時

場 地域安心課

内 登記、相続、成年後見、多重債務に関する無料相談

相 司法書士

申 地域安心課 ☎0561-56-0727 ★

2月1日(木)から2月14日(水)まで電話受付

☎0561-56-0727 ※電話相談も可

労働相談

時 2月14日(水)、3月13日(水)

午後1時30分～4時※事前予約優先

場 役場2階 第5会議室

内 解雇、労働時間、賃金、退職金、人間関係、
年金などの労働問題

相 社会保険労務士

問 産業振興課 ☎0561-56-0741

子ども相談

時 毎週月～金曜日(祝日除く)

午前9時～午後5時

場 いこまい館2階 こども健康課

内 子どもに関する相談・子どもの権利侵害に
関する相談(電話相談可)

相 子ども家庭支援員および保健師

問 こども健康課 ☎0561-37-5813

※事前予約優先



母子父子家庭など 自立・就業支援相談

時 2月21日(水)、3月21日(木)

午前10時～午後3時30分

場 役場2階 第5会議室

内 母子父子家庭などの自立に向けた総合的な相談

相 愛知県の母子・父子自立支援員

問 子育て応援課 ☎0561-56-0736

※事前予約優先

女性悩みごと相談

時 2月8・22日(木)

午前10時～午後3時30分

場 役場2階 第5会議室

内 配偶者からの暴力等、女性福祉に関する相
談(電話相談可)

相 愛知県の女性相談員

問 こども健康課 ☎0561-37-5813

※事前予約優先



からだ・こころの健康相談

時 毎週月曜日(祝日を除く)午前9時～正午

場 健康保険課

内 保健師によるからだや、こころに関する相談

相 保健師

問 健康保険課 ☎0561-56-0758

※来所の場合は要予約

身体障がい、知的障がい、 難病のある人の相談

時 毎週月～金曜日(祝日を除く)午前9時～午後5時

場 東郷町障がい者相談支援センター「ローゼル」(東郷町諸輪字北山158番地90
社会福祉協議会1階)

内 高校生以上の方。福祉サービスの利用、生
活や就労の困りごとなど

相 東郷町障がい者相談支援センター「ローゼル」職員

申 東郷町障がい者相談支援センター「ローゼル」

☎0561-39-0994

精神障がいのある人の相談

時 毎週月～土曜日(祝日を除く)午前9時～午後5時

場 地域活動支援センター「柏葉」(東郷町諸
輪字中木戸西276番地)

内 福祉サービスの利用、生活や就労の困りご
と、うつやひきこもりの相談など

相 地域活動支援センター「柏葉」職員

申 地域活動支援センター「柏葉」

☎0561-72-8800

みんなの栄養相談

時 毎週月曜日～金曜日(祝日を除く)

午前9時～午後4時

場 健康保険課

内 管理栄養士による栄養相談、食生活に関
する相談など

相 管理栄養士

申 健康保険課 ☎0561-56-0758 ★

家庭訪問

時 毎週月曜日～金曜日(祝日を除く)

午前9時～午後5時(電話でご連絡ください。)

場 希望者宅

内 保健師が家庭に訪問し、健康や子育てに
関することの相談を行います。

相 保健師

申 こども健康課 ☎0561-37-5813 ★

(子育てに関すること)

健康保険課 ☎0561-56-0758★

(健康に関すること)

高齢者総合相談

時 毎週月～金曜日(祝日・年末年始を除く)

①午前8時30分～午後5時15分

②午前8時45分～午後5時30分

場 ①町北部地域包括支援センター(いこまい館2階)

②町南部地域包括支援センター東郷苑
(春木字下正業廻間4337-13 愛厚ホーム東郷苑内)

内 高齢者の生活全般や介護など

▼相談できる対象の地域

①諸輪、和合、和合ヶ丘、諸輪住宅、白鳥、

御岳、押草団地南、押草団地北、北山台

②傍示本、祐福寺、部田、白土、春木台、

西白土、清水、兵庫、三ツ池

相 地域包括支援センター職員

申 ①町北部地域包括支援センター

☎0561-38-8551

②町南部地域包括支援センター東郷苑

☎0561-56-3112



成年後見相談

時 毎月第3木曜日

①午後1時30分～2時15分

②午後2時30分～3時15分

③午後3時30分～4時15分

場 役場1階 第1会議室

内 判断能力が不十分な人の成年後見制度利
用についての相談

相 尾張東部権利擁護支援センター相談員

申 尾張東部権利擁護支援センター

「あすライツ」☎0561-75-5008



教育相談

時 毎週月～金曜日(随時)

午前9時～午後3時

場 ハートフル東郷(愛知池運動公園 管理棟内)

内 就学、いじめや不登校、家庭教育など

相 支援員

申 ハートフル東郷 ☎0561-38-4334

このページは抜き出して、冷蔵庫などにお貼りください



シニアいきいき 2月のイベント ★要予約 ガイド

日	月	火	水	木	金	土
				2/1 健康たまり場 時 午後1時30分～3時 場 諸輪公民館 新館2階 ホール 元気アップ教室 いきいきコース★ 時 午前10時～11時30分 場 町総合体育館 多目的運動室	2 TOGOまちかど 運動教室 時 午前10時～11時15分 場 白鳥コミュニティセンター	3
4	5 TOGOまちかど 運動教室 時 午後1時30分～2時45分 場 白土コミュニティセンター 介護予防 体操教室 時 午前10時～11時15分 場 いこまい館1階多目的室A	6 写経体験 時 午前9時～正午 場 紫雲殿 東郷斎場 まちかど・ いきいきカフェ 時 午前10時～11時30分 場 らくだ書店東郷店併設 カフェバーカーナギー東郷店	7 元気アップ教室 はつらつコース★ 時 午前10時～11時30分 場 町総合体育館 多目的運動室 えがおカフェ★ 時 午前10時～午後0時30分 場 いこまい館和室ひだまり他	8 TOGOまちかど 運動教室 時 午前10時～11時15分 場 北山台コミュニティセンター 時 午前10時～10時50分 場 傍示本公民館 元気アップ教室 いきいきコース★ 時 午前10時～11時30分 場 町総合体育館 多目的運動室	9 TOGOまちかど 運動教室 時 午前10時～11時15分 場 白鳥コミュニティセンター 時 午前9時30分～10時 場 清水コミュニティセンター 時 午前9時30分～10時45分 場 春木台コミュニティセンター	10
11 建国記念 の日 お元気 サロン★ 時 午後1時30分～3時 場 愛厚ホーム東郷苑 デイサービス センター東郷庵 カフェ 東郷庵★ 時 午前10時～ 午後0時30分 場 愛厚ホーム東郷苑 デイサービス センター東郷庵	12 振替休日	13	14 元気アップ教室 はつらつコース★ 時 午前10時～11時30分 場 町総合体育館 多目的運動室 えがおカフェ★ 時 午前10時～午後0時30分 場 いこまい館和室ひだまり他	15 元気アップ教室 いきいきコース★ 時 午前10時～11時30分 場 町総合体育館 多目的運動室 健康たまり場 時 午後1時30分～3時 場 諸輪公民館 新館2階 ホール	16 TOGOまちかど 運動教室 時 午前10時～11時15分 場 白鳥コミュニティセンター さくらんぼ 時 午前10時～午後0時30分 場 いこまい館2階 調理室	17 TOGOまちかど 運動教室 時 午前11時～正午 場 和合ヶ丘 コミュニティセンター 健康測定会 時 第1部 午前10時～午後1時 第2部 午後2時～5時 場 V-drug東郷西店
18	19 TOGOまちかど 運動教室 時 午後1時30分～2時45分 場 白土コミュニティセンター 介護予防 体操教室 時 午前10時～11時15分 場 いこまい館1階多目的室A	20	21 元気アップ教室 はつらつコース★ 時 午前10時～11時30分 場 町総合体育館 多目的運動室 えがおカフェ★ 時 午前10時～午後0時30分 場 いこまい館和室ひだまり他	22 TOGOまちかど 運動教室 時 午前10時～10時50分 場 傍示本公民館 元気アップ教室 いきいきコース★ 時 午前10時～11時30分 場 町総合体育館 多目的運動室	23 天皇誕生日 TOGOまちかど 運動教室 時 午前9時30分～10時45分 場 春木台コミュニティセンター ふれあいサロン★ 時 午前10時～11時 午後1時～2時 午後2時30分～3時30分 場 キョーワ薬局東郷店	24
25 お元気 サロン★ 時 午後1時30分～3時 場 愛厚ホーム東郷苑 デイサービス センター東郷庵 カフェ 東郷庵★ 時 午前10時～ 午後0時30分 場 愛厚ホーム東郷苑 デイサービス センター東郷庵	26 TOGOまちかど 運動教室 時 午後1時30分～2時45分 場 白土コミュニティセンター	27 	28 元気アップ教室 はつらつコース★ 時 午前10時～11時30分 場 町総合体育館 多目的運動室 脳年齢測定会 時 午前9時～午後5時 場 キョーワ薬局東郷店 えがおカフェ★ 時 午前10時～午後0時30分 場 いこまい館和室ひだまり他	29 TOGOまちかど 運動教室 時 午前10時～11時15分 場 北山台コミュニティセンター ふれあいサロン★ 時 午後2時～3時 午後3時30分～4時30分 場 キョーワ薬局東郷店 健康たまり場 時 午後1時30分～3時 場 諸輪公民館 新館2階 ホール		

認知症の本人と家族のいきいきの場 (さくらんぼ) (ID:3305)

認知症の当事者と家族が、好きなこと、やりたいことを一緒に実現する場です。仲間づくりや、専門職への相談もできます。認知症の告知を受けて不安な人など、ご参加ください。

- 時** 2月16日(金) 午前10時～午後0時30分
場 いこまい館2階 調理室・ランチルーム(春木西羽根穴2225-4)
対 認知症の本人とご家族
¥ 参加費200円 別途昼食代等(当日決めることがあります)
申 前日までに地域の応援団えがお ☎052-807-0756

介護予防教室

問 高齢者支援課 ☎0561・56・0753

対 原則65歳以上の町内在住者
 ※高齢者社会参加ポイント制度の対象事業です。

お元気サロン (ID:3734)

- 時** ①2月11日(日)②25日(日) 午後1時30分～午後3時
場 愛厚ホーム東郷苑デイサービスセンター東郷庵
 (春木下正葉廻間4337番地13)
内 ①座って出来る簡単な体操②お口の健康講座
¥ 無料
申 前日までに東郷町南部地域包括支援センター
 東郷苑 ☎0561-56-3112

TOGOまちかど運動教室 (ID:3732)

- 時** 【白鳥】2月2日、9日、16日、(金)
 午前10時～11時15分(2日は昔を懐かしむ脳トレ、
 16日はまちかど保健室同時開催。)
 【白土】2月5日、19日、26日(月)
 午後1時30分～2時45分(5日はまちかど保健室、
 26日は昔を懐かしむ脳トレ同時開催。)
 【清水】2月9日(金) 午前9時30分～10時
 【北山台】2月8日、29日(木) 午前10時～11時15分
 【春木台】2月9日、23日(金) 午前9時30分～午前10時45分
 【和合ヶ丘】2月17日(土) 午前11時～正午
 【傍示本】2月8日、22日(木) 午前10時～10時50分
場 各地区(白鳥・白土・清水・北山台・春木台・和合ヶ丘) コミュニティセンター、傍示本公民館(白鳥3丁目15、大字春木字涼松225-1、清水4丁目1-8、北山台2丁目11-2、春木台2丁目8、和合ヶ丘3丁目6-10、大字春木字市場屋敷1182-1)
内 地域の皆さんと身近な場所で、身体を動かしましょう。
¥ 無料
持 タオル、水分補給用飲み物、室内用運動靴(白土は運動靴不要)
他 動きやすい服装でお越しください。清水地区は清水いきいきサロン、春木台は春木台いきいきCafé(23日のみ)、和合ヶ丘地区は土曜サロン、傍示本地区は傍示本みんなのサロンと同時開催です。
申 不要 **問** 高齢者支援課 ☎0561-56-0753

▶ 次のページに続きます。

自宅でも1日2回 体操の習慣を!(ID:3750)

問 高齢者支援課 ☎0561・56・0753

CCNet12 (地デジ12チャンネル)
 東郷町オリジナル介護予防番組
 「TOGOシニア! 健康づくり入門」
 を毎日放送中!

時 午前7時45分～7時55分
 午後5時30分～5時40分

6種類の番組を日曜日～土曜日の1週間毎に放送
 (1週間は毎日同じ番組内容となります)



認知症支援

カフェ東郷庵 (ID:3305)

お茶を飲みながら、認知症や介護について話ませんか。地域の人との集いの場となっています。介護者の交流スペースもあります。

時 2月11日、25日(日) 午前10時～午後0時30分
場 愛厚ホーム東郷苑デイサービスセンター東郷庵
 (春木下正葉廻間4337番地13)

バ じゅんかい君「春木台五丁目」

対 誰でも **¥** 1回100円(飲み物代)

申 前日までに町南部地域包括支援センター東郷苑
 ☎0561-56-3112

まちかど・いきいきカフェ (ID:3305)

もの忘れが気になる人、認知症について知りたい人、話し相手がほしい人お越しください。

時 2月6日(火) 午前10時～11時30分

場 らくだ書店東郷店併設カフェベーカリー
 ナギー東郷店(白鳥2丁目20-1)

バ じゅんかい君「白鳥二丁目」

対 誰でも

¥ 無料(飲み物代は実費)

申 不要 送迎(有料)希望者は、前日までにご連絡ください。

問 地域の応援団えがお ☎052-807-0756



本人カフェ(えがおカフェ) (ID:3305)

認知症の本人向けの認知症カフェです。当事者同士で、自分の希望や想いなどを語り合ひましょう。

時 2月7日、14日、21日、28日(水)
 午前10時～午後0時30分

場 いこまい館和室ひだまり他(春木西羽根穴2225-4)

対 認知症の本人

¥ 参加費1,000円(送迎代含)、昼食・おやつ代600円
 (おやつのみの方は100円)

申 前日までに地域の応援団えがお ☎052-807-0756

健康づくりリーダーによる介護予防体操教室 (介護予防体操教室) (ID:3732)

- 時** 2月5日、19日(月)午前10時～11時15分
場 いこまい館1階多目的室A
 (春木西羽根穴2225番地4)
内 健康づくりリーダーを講師として、介護予防体操を行います。椅子に座ったまま行える体操です。
¥ 1回 100円
持 タオル、水分補給用飲み物
他 動きやすい服装でお越しください。
申 不要 **問** 高齢者支援課 ☎0561-56-0753

ふれあいサロン (ID:3734)

- 時** ①2月23日(金)
 午前10時～11時、午後1時～2時、午後2時30分～3時30分
 ②29日(木)
 午後2時～3時、午後3時30分～4時30分
場 キョーワ薬局東郷店(春木北野洲8)
内 ①「アロマとハーブのお香づくり」アロマオイルとドライハーブを使って心暖まるお香を作ります。アロマに触れたことのない方もご参加頂けます。
 ②「雛祭りの練り切り」
¥ 無料
持 ①社会参加ポイント手帳
 ②エプロン、社会参加ポイント手帳
申 要予約
問 キョーワ薬局 東郷店 ☎0561-56-3700

脳年齢測定会 (ID:3734)

- 時** 2月28日(水)午前9時～午後5時
場 キョーワ薬局東郷店(春木北野洲8)
内 タッチパネルを使用して、情報処理能力や脳の元気度、脳の有効活用度を分析し、脳年齢を総合判定します。所要時間は5分程です。
¥ 無料 **申** 不要
問 キョーワ薬局 東郷店 ☎0561-56-3700

目指せ元気に100歳！ 健康たまり場(健康たまり場) (ID:3732)

- 地域の皆さんと身近な場所で、おしゃべりを楽しみながら、脳トレや体操など健康づくりの教室を開催します。健康に関するミニ講話もあります。
時 【諸輪】2月1日、15日、29日(木)午後1時30分～3時
場 諸輪公民館 新館2階 ホール(大字諸輪字中市135-73)
内 ミニ講話・体操等
¥ 無料
持 筆記用具、水分補給用飲み物、室内用運動靴
他 動きやすい服装でお越しください。
申 不要
問 高齢者支援課 ☎0561-56-0753

介護予防教室 写経体験(写経体験) (ID:3734)

- 時** 2月6日(火)午前9時～正午の内にお越しください。
場 紫雲殿 東郷斎場(春木白土2-114)
¥ 無料 **持** 小筆 **申** 不要
問 紫雲殿東郷斎場 ☎052-809-4444

V・drug東郷西店 健康測定会 (ID:3734)

- 時** 2月17日(土)
 第1部午前10時～午後1時 第2部午後2時～5時
場 V・drug東郷西店(兵庫2丁目2)
内 骨密度測定・血圧測定・血流測定・栄養士による栄養相談
対 どなたでも(社会参加ポイント対象は町内在住の65歳以上の方のみ)
¥ 無料 **持** 社会参加ポイント手帳
申 不要
他 第1部は非常に込み合います。可能な人は第2部をご利用ください。
問 V・drug東郷西店 ☎0561-37-5705

元気アップ教室いきいきコース (ID:3732)

- 時** 2月1日、8日、15日、22日(木)
 午前10時～11時30分
場 町総合体育館 多目的運動室
 (春木字北反田35番地)
内 長い距離を歩けなくなったなど、体力の低下を感じている人向けの教室です。
¥ 4回分 1,000円
持 タオル、室内用運動靴、水分補給用飲み物
他 動きやすい服装でお越しください。
申 問 高齢者支援課 ☎0561-56-0753

元気アップ教室はつらつコース (ID:3732)

- 時** 2月7日、14日、21日、28日(水)
 午前10時～午前11時30分
場 町総合体育館 多目的運動室(春木北反田35番地)
内 正しい歩き方が分かるウォーキング、道具を用いた筋力トレーニング、音楽に合わせて楽しく体を動かす有酸素運動等様々な運動を日替わりで行います。
対 原則65歳以上の町内在住者
¥ 4回分 1,000円
持 タオル・室内用運動靴・水分補給用飲み物
他 動きやすい服装でお越しください。
申 問 高齢者支援課 ☎0561-56-0753



情報 PICK UP!!

記事に表記しているページIDを使って、町ホームページで記事の該当ページを検索できます。

【スポーツ結果】 第38回町秋季バドミントン大会

時 11月19日(日) 場 町総合体育館アリーナ
内 男子A-1の部①武田峻介、深谷亮太/男子A-2の部①蛸子恒紀、海老原将人/男子A-3の部①大岩守道、古橋智久/男子B-1の部①斉藤諒、堀之内研登/男子B-2の部①上岡大起、神代雄矢/男子B-3の部①末上武瑠、牛久悟志/男子Cの部①山辺吉朗、三井所剛/女子Aの部①東景子、井田彩実/女子B-1の部①犬飼日菜、吉田真美/女子B-2の部①梶野泉、上村ますみ/女子Cの部①浮田克美、千田恵子 他参加者128人(64ペア)

【スポーツ結果】 第72回町民レク・インディアカ大会

時 11月26日(日) 場 町総合体育館アリーナ
内 ①音小A 他参加者48人(8チーム)

【スポーツ結果】第22回町ショートテニス オープン男W女W大会

時 12月3日(日) 場 町総合体育館アリーナ
内 男子フリーの部①磯村拓哉、渡辺将貴/男子シニア初心者Aの部①磯村義邦、市川和彦/男子シニア初心者Bの部①吉田和彦、岡峰正能/女子シニア初心者の部①伊東和代、近藤輝美/女子フリーの部①岩本瑞萌、岩本恵子 他参加者108人(54ペア)

3月の家族体力づくりの日は「第3回TOGO春のらららスポーツまつり」を開催します! (ID:3153) 生涯学習課 / ☎0561-38-7780

運動による健康づくりのため、各小学校区でウォーキングを実施します。完歩した人に記念品もあります。お気軽にご参加ください。

時 3月17日(日) 午前9時15分～11時30分(午前10時まで受付) 場 町内各小学校区周辺
内 各小学校区でウォーキングを実施(好きな学区を選択できます。)※申し込みいただいたグループごとでウォーキングを行います。
¥ 無料 他雨天中止。中止の場合は、当日の午前8時に町ホームページでお知らせします。
申 当日申し込み可。事前申し込みの場合は、2月1日(木)～3月8日(金)までに生涯学習課窓口または町総合体育館窓口へお電話ください。なお、小学生以下が参加する場合は、グループに保護者が同伴してください(同伴する保護者の目が届く人数での申し込みをお願いします。)
※当日、受け付け時の混雑を防ぐため、できるだけ事前申し込みにご協力ください。
※メールでも申し込み可能です。詳しくは、町ホームページをご覧ください。
※町LINE公式アカウントからも申し込み可能です。次の二次元コードを読み取って手続きをすることができます。
☎生涯学習課窓口(0561-38-7780) 平日午前8時30分から午後5時15分まで 町総合体育館窓口(☎0561-38-6111) 午前9時から午後9時まで※火曜日のみ午後6時から午後9時まで ㊚tgo-shogai@town.aichi-togo.lg.jp



学校名	東郷小学校区	春木台小学校区	諸輪小学校区	音貝小学校区	高嶺小学校区	兵庫小学校区
距離	約4.0km	約2.3km	約3.2km	約3.5km	約4.8km	約3.7km
集合場所	いこまい館	狐塚南公園 (春木台5丁目) 祐福寺公民館	諸輪小学校	音貝小学校	高嶺小学校	兵庫小学校
コース概要	春木川と境川の川沿いを中心とした水鳥や虫たちの賑わう水辺散策コースです。	祐福寺や富士浅間神社などを巡る本町の歴史を満喫できるコースです。	観音寺、白鳥神社等、諸輪地区の神社仏閣などを巡るコースです。	音貝小学校から千子、山神社や涼松せせらぎの道などを巡るコースです。	白鳥公園から押草団地、和合ヶ丘等を経由する高嶺小学校区外周コースです。	若王子池を經由し、清水公園や半ノ木公園など兵庫小学校区の公園を巡るコースです。

スポーツ

■ 家族体力づくりの日 (ID:2645)

生涯学習課 / ☎0561-38-7780

時 2月18日(日) 午前9時30分～11時
場 町内各小学校(体育館・グラウンド)
内 東郷小…グラウンドゴルフ大会、春木台小…ポッチャ・バドミントン、諸輪小…グラウンドゴルフ大会、音貝小…体力測定、高嶺小…ウォーキング、兵庫小…夢ボール・バドミントン

■ 【スポーツ結果】第43回町ソフトボール 一般男子町長杯争奪リーグ戦

時 4月2日(日)～9月10日(日)
場 愛知池運動公園運動場
内 1部①浅間クラブ
2部①SpecialSpecial
他参加者480人(8チーム)

■ 【スポーツ結果】第19回ナガセケンコー旗争奪 町近隣市町小学生ソフトボール大会

時 11月18日(土) 19(日)
場 愛知池運動公園運動場
内 ①スポーツクラブボンフリー
他参加者350人(12チーム)

■ レクチャーミニコンサート (ID:10854)

生涯学習課 / ☎0561-38-7780

第4回 ソプラノの声とピアノの声

時 3月8日(金)午後7時開演(午後6時30分開場)

場 町民会館ホール(ステージ上で鑑賞)

内 ソプラノ歌手の歌声と、ピアニストが奏でるピアノの歌声。春ならではの爽やかな曲や、愛をテーマにした甘い旋律の曲を演奏します。ソプラノとピアノ、それぞれの歌声をお楽しみいただけるコンサートです!

プログラム/シュトラウス:春の声、リスト:愛の夢 ほか

▶出演

安藤千紗都(ピアノ)

奥村育子(ソプラノ)

対 一般(未就学児の入場は不可)

定 50人(多少増員あり) ¥1,000円

申 町民会館(火曜休館)窓口にて発売中

☎0561-38-4111



安藤千紗都



奥村育子

募 集

■ 県男女共同参画

人材育成セミナー受講生募集 (ID:8639)

企画情報課 / ☎0561-56-0716

政策や方針決定の場への女性の登用を積極的に推進するため、セミナーの受講者を募集します。

時 5月~2025年3月まで(全8回)

場 愛知県女性総合センター(ウィルあいち)(名古屋市東区上野杉町1)

内 男女共同参画・法律・経済・労働・地域づくり、地方行政などに関する講義、レポート・報告書の作成

対 県内在住の女性

¥ 受講料は無料。ただし、交通費や食費などの経費は自己負担。

他 詳しくは、ホームページをご覧ください。

申 3月13日(水)までに企画情報課へ

イベント

■ バスフェスティバルを開催します (ID:11630)

地域安心課 / ☎0561-56-0727

公共交通の利用を促進するため、バスフェスティバルを開催します。

時 2月4日(日)午前10時から午後3時まで

場 イオン三好ショッピングセンター

内 コミュニティバスや名鉄バスの車両展示(運転席での写真撮影も可)、イオンで使える商品券などがもらえる抽選会、ワークショップ(缶バッジ作成、ぬりえ)などを実施します。

他 主催:尾三地区自治体(豊明市、日進市、みよし市、長久手市、東郷町)、名鉄バス(株)、愛知運輸支局、(公社)愛知県バス協会

協力:イオン三好ショッピングセンター、名古屋鉄道(株)、コミュニティバス運行事業者

■ 第25回音楽祭 in TOGO (合唱の部)

生涯学習課 / ☎0561-38-7780

町内のコーラス団体をはじめ、近隣のコーラス団体も出演する合唱祭です。女声合唱団、男声合唱団、混声合唱団、少年少女合唱団が、日ごろの練習の成果を発表します。美しく楽しい合唱の世界が、ホールいっぱい広がります。

時 3月17日(日)午後1時30分開演(午後1時開場)

場 町民会館ホール

▶出演 萩の会、西白土「ほがらか合唱団」、東郷高校合唱部、マザーグース、ハミングロード、日進児童合唱団、日進児童合唱団"ソレイユ"&アンサンブルジョコーン・M、コール・イーリス、東郷少年少女合唱団、混声合唱団レ・マーニ、フリューゲル

¥ 無料【全自由席】

☎0561-38-7780



広告

防災 防犯 は

安全・安心

123チャンネル

CCNet

東名局 ☎0120-441061

CCNet株式会社 名古屋市緑区元徳重一丁目103番地

うちの子「結婚」しないのかしら? 広告

独身のお子様の結婚相談承ります

お子様の結婚に関するお悩み、プロの仲人がお答えします。

まずはお気軽に仲人にご相談下さい

☎052-253-6636

結婚相談所 ムスベル

■ 診療所会計年度任用職員募集 (ID:10606)

東郷診療所 / ☎0561-39-0054

①看護師②准看護師を募集します。

対①②の看護資格を有する人(要普通自動車免許)

定若干名

▶勤務場所 東郷診療所

▶勤務日 月～土曜日のうち土曜日を含む週2～3日

▶勤務時間 午前8時30分～正午、午後2時～5時

▶時給 ①1,193～1,425円、②1,122～1,363円

※経験年数などにより異なります。

▶諸手当 通勤費相当額、期末手当等あり(町の規定に準ずる)※勤務時間などにより支給されない場合があります。

申町ホームページに掲載

■ 町障がい者相談支援センター臨時職員募集

▶時間・勤務日数 午前8時30分～午後5時15分(時間応相談)

▶内容 町から委託を受けている町障がい者相談支援センター(ローゼル)にて、障がい児・者やその家族の相談に応じていただきます。また、障がい福祉サービス利用にあたっての相談と計画書作成、モニタリングを行います。

▶応募資格 ①および②を満たす者

①普通自動車免許保有者②看護師、社会福祉士、介護福祉士などの有資格者で5年以上業務に従事している人。または、相談支援専門員の。

▶時給 1,410円(別途資格手当5,000円/月)。相談支援専門員研修前は1,027円。年2回賞与あり(社内規定)

▶休日 土日祝、年末年始、夏季休暇、6カ月経過後有給休暇あり

▶待遇 交通費、期末手当、資格手当、社会保険あり、自動車通勤可。

問町障がい者相談支援センター(ローゼル) ☎0561-39-0994

■ 町南部地域包括支援センター東郷苑 介護支援専門員募集

▶時間・勤務日数 午前8時45分～午後5時30分

▶内容 町から委託を受けている地域包括支援センターにて、高齢者への相談支援、ケアプランの作成などを行います。

▶応募資格 ①および②を満たす者

①普通自動車免許保有者②介護支援専門員資格保有者

▶賃金・手当 178,100円～240,900円

▶休日 土日祝、年末年始(月1回程度、土日のイベント参加有り。その場合は平日に代休取得)

▶待遇 交通費実費支給(上限あり)、自動車通勤可。年次有給休暇の他にリフレッシュ休暇あり。

問町南部地域包括支援センター東郷苑(愛厚ホーム東郷苑内)採用担当 安達 ☎0561-39-0028

■ とうごう農学校受講者募集 (ID:3468)

産業振興課 / ☎0561-56-0740

令和6年度とうごう農学校の受講者を募集します。

▶コース ①春夏露地野菜づくりコース、

②秋冬露地野菜づくりコース(両コース受講が応募要件)

時①4～7月②8～11月

内講座(木曜日で8回予定、午前9時30分～11時30分)と実習(毎週火曜日の午前9時～11時、但し、7月・8月は午前8時～10時予定)

対次の①～④を満たす人

①農業に関する基本的な知識や技術を習得する意欲がある人
②町内在住・在勤者または町外在住で町内での新規就農を希望する人

③令和6年4月1日現在、20歳～70歳の人(町長が特に必要と認めた場合はこの限りではありません)

④令和6年4月1日現在、農学校受講回数が4回以内の人

定概ね20人(町外在住者は5人まで)

¥10,280円(町外在住者は15,420円)

他期間、内容は変更する場合があります。申込み方法など詳細は町ホームページをご覧ください。

申所定の申込書に必要事項を記入し産業振興課へ持参
申込期間 2月1日(木)～2月28日(水)午後5時

■ ふるさと農園利用者募集 (ID:8578)

産業振興課 / ☎0561-56-0740

ふるさと農園(貸し農園)「かがやの里(和合字北蚊谷地内・24区画)」、「かがみだの里(春木字下鏡田地内・20区画)」の利用者を募集します。

▶区画面積 約20㎡ ▶使用料 年額4,000円

▶利用資格 町内に住所を有する人。1世帯1区画のみ(同一住所などの場合は同一世帯とみなします。)

▶維持管理 共有スペースの草刈りなどの維持管理は利用者の皆さんで行っていただきます。

▶権利の譲渡などの禁止 ふるさと農園を利用する権利の譲渡・転貸は禁止です。

▶利用期間 令和6年4月1日～令和7年3月31日(最長2年の利用延長可)

▶応募方法 ①産業振興課窓口、②郵送、③電子メール(件名を「ふるさと農園申し込み」とし

tgo-sangyo@town.aichi-togo.lg.jpに送信)で申請書を提出(申請書は町ホームページで入手可)

▶応募期間 2月1日(木)～2月14日(水)※必着

▶利用者の決定 応募者多数の場合は抽選

0歳から18歳まで

こどもの歯の健康を守る歯科医院です

日本小児歯科学会専門医

フッ素・定期健診は、4カ月ごとにお越し頂いております
歯に関するお悩みお気軽にご相談ください♪

キッズスペース完備!

子育て経験豊富なスタッフ常駐

Web予約はこちら

広告

ご予約は

お電話・Webにて受付中

Tel.0561-56-3266

Web予約はこちら

木の実こども歯科

Kinomi Kids Dental Clinic

愛知県愛知郡東郷町清水1-2-2

診療時間	月	火	水	木	金	土	日
9:30～12:00	●	●	●	—	●	▲	—
14:30～18:30	●	●	●	—	●	▲	—

土曜日の診療は9:00～12:30、14:00～17:00となります 休診日：木曜、日曜、祝日

■ 愛知県消費生活モニター

地域安心課 / ☎0561-56-0727

県では、消費者をとりまくさまざまな問題に対応するため、消費者行政の推進にご協力いただける人を募集します。

▶ **主な活動** ①日常生活の中で危険と思われる商品、不当な表示、悪質商法などの観察・情報提供(年2回程度)②アンケートへの回答(年1回)③地域・周囲など身近な人への消費生活に関する情報の提供④研修会への出席(年1回の予定。交通費は自己負担)

▶ **応募条件** 満18歳以上の県内在住者

▶ **任期** 依頼日から令和7年3月31日まで

▶ **謝礼** 年間1,500円以内(予定)

■ 2月26日(月)までに応募票(地域安心課窓口、県ホームページで入手可)を地域安心課窓口または愛知県県民生活課へ(締め切り日の消印有効)。県ホームページからも応募を受け付けます。

■ 愛知県県民生活課

☎052-954-6163 FAX052-972-6001



■ 日進市地元企業就職フェア

日進市の企業が出展し、就職フェアを実施します。ご参加は日進市在住以外の人でも大歓迎です。

■ 時 2月9日(金)午前10時30分から午後2時まで

■ 場 日進市民会館(日進市折戸町笠寺山62-3)

■ 内 就職フェア

■ 対 仕事を探している人(フルタイム・パートタイム)

■ ￥ 無料

■ 他 入退自由・履歴書不要・雇用保険受給者は求職活動実績になります。

■ 申 問 名古屋東公共職業安定所(ハローワーク)

☎052-774-1115

■ 放送大学入学生募集のお知らせ

放送大学は、2024年4月入学生を募集しています。幅広い世代の8万5千人以上の学生が、大学卒業や学びの楽しみなど、様々な目的で学んでいます。資料を無料で差し上げています。出願期間は、第1回は2月29日(木)まで、第2回は3月12日(火)まで。

■ 問 放送大学 愛知学習センター

☎052-589-8333

■ 令和6年度

「協働によるまちづくり提案事業」(ID:10819)

企画情報課 / ☎0561-56-0716

この事業は、町内の団体からテーマ別に事業案を募集し、採択された事業を団体と町が協働で行う事業です。

▶ **対象団体** 町内で活動している5人以上の非営利団体(NPO法人、ボランティア団体、町民活動団体、自治会など)

▶ **対象事業** 公益性・公共性が高く、具体的な効果や成果が期待できる事業など(2025年3月末日までに完了する事業に限る)

▶ **応募方法** 事前に企画情報課に相談の上、2月1日(木)~2月29日(木)に必要書類を提出。

▶ **選定方法** 審査会で審査の上選定。選定された団体は、町と委託契約を締結します。

▶ **委託料(上限額)** 1件あたり15万円(ただし、同一事業で2年目は10万円、3年目は5万円)

▶ **選定予定数** 2件(応募件数で変更する場合があります。)

▶ **その他** 募集テーマなど詳しくは、町ホームページをご覧ください。



町ホームページ▶

■ 意見を募集します(ID:11631)

下水道課 / ☎0561-56-0749

境川流域関連東郷町公共下水道事業計画変更(案)に対する意見を募集します。

■ 時 2月8日(木)から2月22日(木)まで

■ 対 町内在住者および利害関係人

▶ **閲覧・縦覧場所** 下水道課窓口

▶ **意見書の提出方法** 住所、氏名を記入の上、下水道課窓口へ持参またはメール、郵送(〒470-0198〔住所不要〕下水道課工務係宛て)のいずれかで提出(意見書の様式は不問)

✉tgo-gesui@town.aichi-togo.lg.jp



相続登記が法律で義務化されました!

広告

正当な理由なく相続登記しないと
10万円以下の過料が科されます。

自宅の土地や畑が亡くなった方の
名義のままになっていませんか?

そんなときは、相続と登記の専門家
司法書士にご相談ください。

東郷町・日進市 地域密着

愛知県司法書士会 所属

司法書士 行政書士 石川 欽一

日進市浅田町上ノ山1番地11
グランレイム赤池1402

お気軽にどうぞ

HPはこちらから↑



TEL:052-846-3207

健康づくりリーダーによる健康体操講座 (ID:3066)

健康保険課 / ☎0561-56-0758

みんなで一緒に体操をして体と心をリフレッシュしましょう。

時 2月15日(木) 午前9時50分から11時30分まで

場 いこまい館1階 多目的室A

¥ 100円 持 上靴、タオル、お茶

瀬戸保健所

健康保険課 / ☎0561-56-0758

①精神保健福祉相談②エイズ検査、B・C型肝炎検査(無料匿名検査)

時 ①毎週月曜日～金曜日(祝日除く) 午前9時～正午、午後1時～4時30分②電話にてお問い合わせください。

場 瀬戸保健所(瀬戸市見付町38-1)

他 ①②の問合せは豊明分室(豊明市沓掛町石畑142-20)でも行っています。

問 ①☎0561-82-2158②☎0561-82-2197

まちかど保健室 (ID:9958)

高齢者支援課 / ☎0561-56-0753

町と藤田医科大学と共催で、「まちかど保健室」を開催しています。皆さんの健康と暮らしを支え、住み慣れた地域でいつまでも安心して過ごせるよう寄り添います。

時 【白鳥】2月16日(金) 午前10時～11時15分

【白土】2月5日(月) 午後1時30分～2時45分

場 【白鳥】白鳥コミュニティセンター

【白土】白土コミュニティセンター

内 ご自身やご家族の健康のことなど、ちょっとした相談や疑問にお答えします。

対 町内在住者

¥ 無料

他 会場では、運動教室も開催しています。ぜひお立ち寄りください。

申 不要(混雑時には次回のご案内をさせていただく場合があります)

献血 (ID:5521)

健康保険課 / ☎0561-56-0758

時 2月16日(金) 午後1時30分から4時まで

場 役場正面玄関

持 運転免許証など本人確認ができるもの

福祉

ひきこもり家族の会

福祉課 / ☎0561-56-0732

ひきこもり当事者のご家族が集まって、悩みを話したり情報交換をする会です。ご家族への接し方に悩んでいる人、同じ悩みを持つ人と話したい人など、ご参加ください。

時 2月20日(火) 午後2時から4時まで

場 役場1階 第1会議室 対 ひきこもり当事者のご家族

¥ 無料 申 不要

愛知中部水道企業団職員採用説明会

愛知中部水道企業団職員採用試験(令和7年4月採用)の受験を考えている人を対象に採用説明会(対面・オンライン)を実施します。申込方法や参加対象について、詳しくは本企業団ホームページをご覧ください。

問 愛知中部水道企業団総務課

☎0561-38-0036



保健

第19回東名古屋医師会市民公開講座

こども健康課 / ☎0561-37-5813

東名古屋医師会主催の講演会が開催されます。日頃の健康づくりに+αとしてお気軽にご参加ください。

時 2月18日(日) 午後2時～4時30分(午後1時30分開場)

場 日進市民会館 大ホール(日進市折戸町笠寺山62-3)

内 第1部 講演

演題①「早期の胃がんと大腸がんの発見と治療」

演題②「肝疾患は難しいから専門医に聞いてみよう」

第2部 会場の皆さんと情報交換

講演題①日進おりど病院内科内視鏡センター副センター長 大久保 正明

演題②日進おりど病院内科消化器内科副部長 山田 恵一

対 誰でも

¥ 無料

申 不要

問 東名古屋医師会

☎0561-73-8730

FAX 0561-73-6122

東名古屋医師会 第5回健康教育講座

高齢者支援課 / ☎0561-56-0753

オーラルフレイルってご存じですか?口の働きが弱ってきている状態のことを言います。オーラルフレイルを予防して、口の健康を保つことが健康寿命のために大切であることをお話したいと思います。

時 2月17日(土) 午後2時30分～4時30分

場 町民会館ホール 内 講演「健康は健口から」質疑応答

講 藤田医科大学医学部歯科・口腔外科学講座 教授 吉田光由氏

対 どなたでもご参加いただけます

定 200人 ¥ 無料 申 不要・先着順

問 東名古屋医師会 医療介護総合研究センター

☎0561-75-5512

いきいきとうごう健康マイレージ事業 (ID:5732)

健康保険課 / ☎0561-56-0758

ポイントを貯める期間は2月末まで

健康づくりに取り組み、チャレンジシートに100ポイント(自己申告制)貯まったら健康保険課へ提出ください。チャレンジシートは役場正面玄関・健康保険課(役場1階)・こども健康課(いこまい館2階)に設置、町ホームページからダウンロードもできます。チャレンジシートを提出された人には、県内の協力店で優待サービスが受けられる「まいか」カードをお渡しします。「まいか」引き換え期間は3月8日(金)まで。

税・年金・保険

令和6年4月1日から相続登記の申請が義務化されます

令和6年4月から、相続による不動産の取得を知ってから3年以内に登記申請をすることが法律で義務付けられます。正当な理由なく申請しない場合には10万円以下の過料が科される可能性があります。今のうちから相続登記に備えましょう！

・制度の内容について詳しくは「法務省 所有者不明」で検索

法務省 所有者不明



・個別の事案に対するご相談は、司法書士会の「相続登記相談センター」☎0120-13-7832にお問い合わせください。

問 名古屋法務局 名東出張所

☎052-703-2322



不動産登録推進
イメージキャラクター
「トウキツネ」



▲相続登記の手続に関するご案内(ハンドブック)

相談

行政書士無料相談会 (ID:5457)

地域安心課 / ☎0561-56-0727

時 2月28日(水) 午後1時30分~4時5分

場 役場内会議室

内 相続、遺言書、遺産分割協議書などの作成手続き(1枠35分)

定 4組(先着順)

申 2月5日(月)~21日(水) 午後1時まで①氏名②電話番号③相談内容を愛知県行政書士会昭和支部事務局に電話。定員に空きがあれば当日申し込み可。

問 愛知県行政書士会昭和支部事務局

☎052-710-5230(平日の午前9時~午後1時)



お知らせ

里親養育体験発表会

子育て応援課 / ☎0561-56-0736

実際に里親として子育て経験のある人から、悩みや苦労、喜びや素晴らしさなどを聞くことができます。里親養育体験発表会は事前予約が必要です。

時 2月17日(土) 午後2時~4時

場 ららぽーと愛知東郷 LivR TOGO

問 中日青葉学園フォスタリングセンター(担当者:阿尾)

☎0561-59-8460

新任民生委員・児童委員の紹介

福祉課 / ☎0561-56-0732

諸輪住宅地区および三ツ池地区担当の民生委員・児童委員が変わりました。

新たに諸輪住宅地区には森本仁美さん、三ツ池地区に岩田千恵美さんが委嘱されました。



森本仁美



岩田千恵美

就労準備支援事業「ほっとコミュニティ」

福祉課 / ☎0561-56-0732

人付き合いが苦手、家から出られない、働きたいけどどうしたらいいのかわからない、なかなか仕事が見つからないなどのお悩みはありませんか? 悩みや課題を整理して、解決に向けて一緒に取り組みます。まずはお気軽にお問い合わせください。

時 ①2月2日(金)、②2月9日(金)、③2月16日(金)
午後1時30分から3時30分まで

場 ①町民会館大会議室4・5、②町民会館第3会議室、③いこまい館調理室

内 ①ほっと茶話会・座談会、②就職サポート、③体験! 手作り食事会

対 町内にお住まいで、何らかのお困り事を抱え就職を目指している人

¥ 無料

申 福祉課へお電話ください。

電力・ガス・食料品等価格高騰重点支援給付金(7万円給付分)のお知らせ (ID:11532)

福祉課 / ☎0561-56-0732

給付金を受給するためには、手続きが必要な場合があります。

対 令和5年12月1日において本町に住民登録があり、世帯全員の令和5年度分の住民税均等割が非課税である世帯

申 ※12月25日以降、修正申告などにより課税状況に変更があった場合には福祉課まで御連絡ください。

対象	手続き方法	
1月中旬に「振込予定通知」が届いた世帯	手続き不要	
上記以外の対象世帯	手続きが必要	2月初旬、対象世帯には確認書または申請書を送付します。期日までに必要事項をご記入の上、返信用封筒で返送してください。

■ 議会の日程 (ID:11608)

議会事務局 / ☎0561-56-0754

会期 2月26日(月)～3月22日(金) 26日間

時 会期日程

2月26日(月) 本会議(開会)
3月1日(金) 本会議(一般質問)
3月4日(月) 本会議(一般質問)
3月5日(火) 本会議(一般質問など)
3月8日(金) 予算委員会
3月11日(月) 予算委員会
3月12日(火) 予算委員会
3月13日(水) 総務経済委員会
3月14日(木) 文教民生委員会
3月22日(金) 本会議(閉会)

本会議は午前10時から、委員会は午前9時から。

他・議事の都合により、日程などが変更になる場合があります。

・本会議の傍聴(定員32人) 役場4階の本会議場傍聴席入口で氏名などを記入してください。

・委員会の傍聴(定員4人) 委員会開始15分前までに、議会事務局までお越しください。

FAX 0561-38-3118

✉ tgo-gikai@town.aichi-togo.lg.jp

■ 表敬訪問

子育て応援課 / ☎0561-56-0736

優良子ども会表彰を受賞

子ども会の活性化と児童福祉の理念の普及と高揚を図ることを目的とした、令和5年度の優良子ども会表彰を2つの子ども会が受賞し、町長のもとへ受賞の報告に訪れました。今回の表彰は、地域行事に積極的に参加し、活発に活動していることなどが評価されたものです。

▶ 愛知県知事表彰(優良子ども会) 祐福寺子ども会

▶ 愛知県社会福祉協議会会長表彰(優良子ども会) 和合たかね子供会



■ ご寄付ありがとうございました

総務財政課 / ☎0561-38-3112

アキタ株式会社様から1万円の寄付をいただきました。このお金は、交通安全対策費として、カーブミラー設置工事費の一部に役立てます。

■ ご寄付ありがとうございました

生涯学習課 / ☎0561-38-7780

三井不動産商業マネジメント株式会社様から、令和6年成人式記念品として、らぼーと共通お買物券・お食事券を寄贈していただきました。ありがとうございました。

■ ご寄付ありがとうございました

福祉課 / ☎0561-56-0732

サラヤ株式会社様から、ラカント低糖質ケアスムージーリリース140gを100個寄贈していただきました。

■ ご寄付ありがとうございました。(ID:11526)

生涯学習課 / ☎0561-38-7780

株式会社ビー・アンド・ディー様から100万円の寄附をいただきました。いただいた寄附は図書館の整備や図書の充実に使ってほしいと申し出があったことから、しかけ絵本の購入費とさせていただきます。



■ ご寄付ありがとうございました。(ID:9238)

企画情報課 / ☎0561-56-0716

株式会社大塚商会様から地方創生応援税制(企業版ふるさと納税)を通じて、部活動や塾などで暗くなるまで活動している子どもたちを見守るため、GPS機能を活用したTOGO見守りサービス「HITOCOCO」966セットを寄附していただきました。



■ ご寄付ありがとうございました

子育て応援課 / ☎0561-56-0736

株式会社卓設備様から、東部児童館にバスケットゴール、サッカーゴール、ボールを寄贈していただきました。



■ シルバー生活応援隊

高齢者宅のちょっとした困りごとの、手伝いをします。
対 町内在住の65歳以上でお困りの人
内 電球・電池の交換、ゴミ出し、軽い家具の移動、食器洗い、洗濯物干し・取込みなど
▶作業時間 1作業30分以内
¥ 500円～ ※まずは、お電話でご相談ください。

■ 愛デア工房

会員の手作り小物の販売を行っています。ぜひお立ち寄りください。

■ 愛デアキッチン

現在営業はしていません。料理やお菓子づくりなど経験者を募集しています。

社会福祉協議会

■ 赤い羽根共同募金運動へのご協力
 ありがとうございます

10月1日から12月31日まで行いました赤い羽根共同募金運動では4,866,448円の温かい募金が寄せられました。多くの住民、企業、団体の皆様に心から感謝申し上げます。いただきました募金は、ボランティア活動や福祉教育の推進等地域福祉の財源として大切に活用させていただきます。なお、募金の内訳については社協だより2月号に掲載していますのでご覧ください。

(内訳)	一般募金	4,494,350円
	歳末たすけあい募金	372,098円

■ サロンの日・レクリエーションボッチャ交流大会

地区のコミュニティセンターや公民館などで、おしゃべりを楽しんだり体を動かしたりして集まっているつどいの場(サロン)の交流会を開催します。そのような場を運営している、参加している、また作りたいたいと考えている方、ぜひご参加ください。レクリエーションボッチャを楽しみましょう!

時 3月6日(水) 午後1時から4時まで
場 町総合体育館 多目的運動室
内 レクリエーションボッチャによる交流会
対 サロン参加者
定 16組 ※3人1組でお申込みください
持 体育館シューズ
申 東郷町社会福祉協議会 地域福祉係へ電話で申し込み。
☎ 0561-37-5411

■ 令和5年度「家庭の日」県民運動

生涯学習課 / ☎0561-38-7780

「親と子の 対話がつくる よい家庭」
 「家庭」はかけがえのない生活の基盤であり、家族が互いの心のふれあいと連帯感を深め、子どもが人間としての生き方の基本を学ぶ最も大切な教育の場です。家庭が担う役割の重要性について認識を高め、家族全員が明るく、楽しく、ゆとりある充実した日々を送ることが大切です。県では、毎月第3日曜日を「家庭の日」、2月を「家庭の日」県民運動強調月間としています。この機会に家庭を振り返り、明るく対話があり、家族のふれあいのある家庭づくりに努めましょう。

▶主催 県、県青少年育成県民会議
時 2月1日(木)から2月29日(木)まで

■ カラスの巣発見のお願い

毎年春から初夏にかけて、カラスが枝・ハンガーなどで作る巣によって停電する恐れがあります。中部電力パワーグリッド(株)では、カラスの巣の早期発見と停電防止措置に努めておりますが、地域のみなさまからのタイムリーな発見通報を頂くため、2024年よりカラスの巣発見通報サイトを開設いたします。電柱の上部にカラスの巣を発見した際は、ご連絡または通報サイトへの投稿をお願いします。
問 中部電力パワーグリッド(株) 旭名東支社
☎ 0120-929-265

シルバー人材センター

☎0561-38-5811

■ 新入会員説明会

人生100年時代。働きながら健康づくり、生きがいづくり。会員になって楽しい人生の一步を踏み出しましょう。働く意欲のある町内在住の60歳以上の方、一度説明会にお越しください。入会説明会は、月2回
時 2月6日、20日(火) 午後2時から **場** 高齢者ワークプラザ
¥ 年会費 半期分1,000円 **持** 筆記用具・印鑑
 ※日程が合わない方は、ご相談ください。

■ 仕事をお請します

草刈(機械刈り)、屋内外清掃、ペンキ塗り、襖・障子・網戸張り、チラシ配布など

■ 春・夏の庭木剪定の予約受付

4月~7月分の剪定予約は、3月1日(金) 午前9時から受付を始めます。



右の文章の中の
 “あいうえお”
 全てに○を
 つけて下さい。

むかし むかし あるところに
 えいじとびあもろわ でいさーびす
 というところがありました。
 うんどうしたり、おしゃべりしたり、
 からおけしたり、おともだちが
 たくさんできて、とてもいいところです。

テスト結果 広告

これから毎日
 正しい○ → 合格 トレーニング
 10個以上 続けて下さいね。

10個以下 → 脳トレーニングが必要

認知症予備軍
 かもしれません。

デイサービスセンター
 エイジトピア諸輪
☎0561-38-6700
 www.kuntokukai.or.jp/morowa/
 東郷町諸輪字後山60-5

スポーツ
 イベント
 募集
 保健
 福祉
 税・年金・保険
 相談
 お知らせ
 シルバー人材センター
 社会福祉協議会
 環境

環境インフォメーション

環境課 / ☎0561-56-0729

◆可燃、プラスチック資源、金属類、陶磁器・ガラス、ビン・ペットボトルの収集日（2月）

※陶磁器、ガラスの収集日が変更になっています。ご注意ください!!

地区	可燃 (毎週)	プラ資源 (毎週)	金属類	陶磁器 ガラス	ビン・ペットボトル(地区資源回収)	
					資源回収場所	回収日
祐福寺	月・木	水	14・28日 (第2・4水曜日)	21日 (第3水曜日)	祐福寺公民館・東郷春木クリニック横	2月11日(日) (第2日曜日) ※回収時間は、 各地区の回覧 など参照。 回収日は変わる 可能性あり。
部田					部田コミセン・ビレッジハウス東郷	
西白土	西白土ふれあいセンター・旭ヶ丘児童遊園					
兵庫・三ツ池	部田山コミセン					
清水	清水コミセン					
傍示本	傍示本公民館					
傍示本の一部 (春木川より北東側)	7・21日 (第1・3水曜日)		28日 (第4水曜日)	和合公民館・知々釜グラウンド・ 牛廻間区駐車場	2月18日(日) (第3日曜日) ※回収時間は、 各地区の回覧 など参照。 回収日は変わる 可能性あり。	
和合				諸輪住宅集会所		
諸輪住宅				和合ヶ丘コミセン		
和合ヶ丘	14・28日 (第2・4水曜日)		21日 (第3水曜日)	春木台コミセン		
春木台				白鳥コミセン・高嶺公園・尼ヶ根公園		
白鳥				御嶽公園・大坊池公園		
御岳		204棟横ごみ集積所				
押草団地(北)		押草団地407棟前				
押草団地(南)		諸輪公民館				
諸輪	14・28日 (第2・4水曜日)	21日 (第3水曜日)	北山台コミセン・中央公園			
北山台			白土コミセン・ゲートボール駐車場(ビンのみ)・ ラドー二東郷(ビンのみ)・ レインボー東白土(ビンのみ)			
白土						

◎可燃、プラスチック資源、金属類、陶磁器・ガラスごみは、収集日の朝(8:00まで)に町指定袋に入れて、ごみ集積場に出してください。資源やごみの出し方のルールを守り、生ごみにはカラスネットを優先してかぶせるなど、ごみ集積場をきれいに保ちましょう。

スマイルベイビー
スマイビス



ばねの東郷

株式会社 東郷製作所

本社工場
〒470-0162 愛知郡東郷町大字春木字蛭池1番地
TEL 0561-38-1111(代表) <http://www.togoh.co.jp>

いやし型赤ちゃんロボット『スマイビス』

スマイビスの赤ちゃん語は、高齢者の方を癒し、お相手してくれます。
介護する方が時間をつくりたい、手を空けたい時などに
お力になれる場合があります。

*個人差により効果が見込まれる場合とそうでない場合がございますことをご了承願います。

広告

なくそう 食品ロス!

令和5年度 第3回フードドライブを実施します

お歳暮でいただいたけれど、食べきれなかった食品はありませんか?家庭で余っている食品を持ち寄って、必要としている方に届けましょう。

2/1(木)~13(火)の開庁日

会場 環境課窓口
時間 8:30~17:00

寄付いただきたい食品

- お米 (玄米・精米して2年以内)
- 缶詰、レトルト、インスタント食品
- 乾物 (パスタ、うどん、蕎麦など)
- 粉ミルク、離乳食、お菓子
- 調味料 (醤油、食用油)



ご注意ください!

次の食品はお引き取りできません。

- ・賞味期限が令和6年3月13日までのもの
- ・開封済みのもの・瓶詰め・要冷蔵、要冷凍のもの
- ・アルコール飲料(みりん・料理酒除く)・生鮮食品



進めよう リユース!

学用品のお下がりも受付開始!



フードドライブと併せて、学用品のお下がりも受け付けます! 習字道具・裁縫道具等、学用品をぜひお持ちください。町では「東郷町おさがりプロジェクト」と協働で、学用品のリユース活動を進めています。お持ちいただいた品物は、2月25日に行う「おさがりマルシェ」で、空き缶と交換してもらおうおさがり品としてお預かりします。11月26日に実施した第1回おさがりマルシェでは、多くの親子連れが来場し、お気に入りの品物と空き缶を交換している姿が見られました。

次回のおさがりマルシェ

2/25(日) 10:30~13:00 会場:御岳コミュニティセンター



(問い合わせ)環境課 ☎0561-56-0729

東郷町公式 LINE

東郷町公式 X (旧Twitter)

東郷町公式 Instagram

Catalog Pocket いつでもどこでも気軽に読める!

10言語対応配信中!

シティプロモーション動画「ちょうと級タウン東郷町」

◀左のコードを読み取ることで視聴できます。