

あなたとまちがつながる

広報

とうごう

2024

3

March

[Vol.624]



今月の
HOT
NEWS

東郷町に笑顔の花が咲く

まちづくりに 参加しよう!



今月の
HOT
NEWS

東郷町に笑顔の花が咲く

まちづくりに参加しよう!

東郷町では「町民が主役のまちづくり」を合言葉に、「東郷町自治基本条例」を定め、今年で10年目。9月に行ったLINEのアンケートでは、約4500人から回答をいただき、「もっと住みよいまちにするため」に、町民参画された人が最も多いという結果が出ています。



10年後

まちづくりの参加者が増え、みんなの意見が反映された住みよいまちに。



まちづくり
フォーラム

まちづくりの説明会に参加。アンケートにも積極的に回答。

「まずはできることから!」



広報紙やSNSで情報収集。周りの人と情報を交換する。

まちづくりに参加する

みんなの意識の差で町の未来が変わる

まちづくりなんて自分には関係ない!?



10年後

ひとりひとりの「こうだったらいいな」が実現しない住みにくいまちに。



町民の意見がなく、まちづくりに必要なことがわからない。



「誰かがやってくれる」と思い、なにもしない。

まちづくりに参加しない

町民参加でまちが変わる!

実際に町民の声が町政に反映された事例

「東郷町子ども議会」において、子ども議員の提案で、「町立図書館の学習室を改修」「通学路交差点にガードレールを設置」「生理用品を各小中学校のトイレに配備」「オーストラリアの学校との交流授業を実施」といった事例が採用されました。



Case 2
東郷町子ども議会での提案を採用



東郷町公式
LINE

道路などの破損に気付いたとき、スマホから簡単に破損状況を投稿できるようにになりました。町公式LINEに登録し、チャットボットの示す手順に沿って入力や写真添付をするだけ。町職員が迅速に確認・対応します。対応状況も確認できます。

Case 1
町の公式LINEで道路状況などを直接報告

まちづくりに参加している皆さんの声



子どもと児童館に通っていた頃、「ここでマルシェがやれたらいいね」と職員さんと話したことがきっかけで団体活動を開始。後に「10and」を立ち上げました。現在はママの学びや自己実現の場として、ワークショップやセミナーの開催も。活動を通して、同じように「何かやってみよう」という人と出会うことができました。誰かの背中を押して喜ばれることで、自分も元気をもらえます。



町民団体「10and. -てんと-」
代表 梶 景子さん

2018年に「10and.」を立ち上げる。3児の母で、本業はグラフィックデザイナー。

ママの背中をプッシュ
子育て期につながりや学びを



高嶺小学校の下校時、子どもたちが安全に帰ることができるよう見送る活動を16年続けています。一番の楽しみは子どもと接すること。緑の目立つ活動服を着ているので、下校時に起こりやすい「声掛け事案」を防ぐなど、不審者から子どもを守る抑止力となり、治安維持に貢献していると思います。一緒に活動してくれる人が増えるとうれしいですね。



白鳥老人クラブ
高嶺小学校下校ボランティアグループ
奥谷 善一さん

自治体の張り紙を見て参加。現在は白鳥老人クラブと和合ヶ丘地区の11名で活動。

下校時の事件や事故を防ぎ
子どもの笑顔を守ります

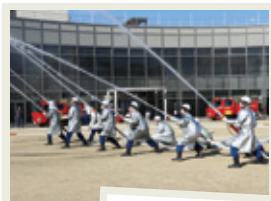

防災訓練への参加や、町内にある消火栓などの点検、年末の地域の見回り活動の実施で、東郷町の安全で安心な生活を守り、町民の皆さんの防災意識の向上に努めています。消防・防災の知識や技術を習得できるだけでなく、地域の方々と交流する機会が増え、自己成長にもつながっています。消防団に興味があれば、地域の消防団員や役場の人に声をかけて、気軽に入団してもらえたらうれしいです。



部田地区消防団
角野 祐太さん

職場の先輩から消防団員のなり手が不足していると聞いて、約1年前に入団。

地域のひととの絆が深まり
自己成長も感じられます



「東郷町自治基本条例」を知ろう！

東郷町には、17条からなる「東郷町自治基本条例」があります。「東郷町自治基本条例」とは「町民が主役のまちづくり」を進めるための大切なルールで、ふるさと東郷をみんながよくしていこうということが書いてあります。ぜひ、チェックしてみてください。

1人1人が変わると、町は少しずつよくなります！

詳しくはこちら



新型コロナウイルスワクチンの特例臨時接種は、 3月31日で終了します。

新型コロナウイルスワクチンの特例臨時接種(予防接種法に基づき無料で接種できる期間)は、3月31日で終了します。接種日は限られますので、接種を希望される人はお早めにご予約ください。

令和6年4月以降は、任意接種(予防接種法に基づかない接種。全額自己負担)となります。

なお、厚生労働省より、65歳以上の人および60歳以上64歳以下の一部の人は、定期接種(予防接種法に基づく接種。自己負担あり。)として、秋冬頃に1回接種となる方針が示されています。(詳しくは、広報とうごう9月号でご案内予定です。)



① 町内協力医療機関

下記の医療機関に直接お電話でご予約ください。

市外局番(0561)

医療機関名	電話番号	対象	使用ワクチン
バク諸輪診療所	39-3000	12歳以上(3回目以降)	ファイザー社
ごとうこどもクリニック	38-6610	6か月以上4歳以下	ファイザー社
たなか内科	38-8866	12歳以上	ファイザー社 第一三共社
白鳥藤田クリニック	38-9888	12歳以上(3回目以降)	ファイザー社
宮本ファミリー耳鼻科	38-5558	6か月以上4歳以下 5歳以上11歳以下 12歳以上	ファイザー社 モデルナ社
祐福寺内科(かかりつけのみ)	38-7321	12歳以上(3回目以降)	ファイザー社
まつもとクリニック	052-848-8888	12歳以上	ファイザー社
わごうヶ丘クリニック	38-1616	12歳以上	ファイザー社
愛知とうぶクリニック	39-2323	12歳以上	ファイザー社
東郷なないろこどもクリニック	37-1100	6か月以上4歳以下 5歳以上11歳以下	ファイザー社

※使用ワクチンは、オミクロン株(XBB.1.5)対応1価ワクチンになります。

※令和5年秋開始接種(令和5年9月20日以降の追加接種)を受けた人は、対象外です。

② 接種券がない人は、接種券の発行（再発行）ができます。

健康保険課窓口、郵送、インターネットで接種券発行（再発行）申請を受付しています。

郵送の場合

申請書を町ホームページからダウンロードし、
必要事項を記入の上、

〒470-0198 住所不要
東郷町役場 健康保険課
成人保健係宛に郵送ください。



インターネットの場合

「あいち電子申請・届出システム」を検索し、
東郷町を選択後、

【新型コロナワクチン接種券】
再発行申請からお申し込みください。
なお、メールアドレスが必要です。



③ 「新型コロナワクチン接種証明書アプリ」を使用されている人へ



接種証明書アプリは、令和6年3月末でサービス終了予定です。接種の際にお渡しした接種済証（紙媒体）を紛失された人は、3月中に履歴の更新および接種証明書の画像保存を行うことをお勧めします。

なお、マイナポータルでも接種履歴（現時点では5回目接種分まで）の確認ができます。

詳しくは、下記のホームページをご確認ください。

デジタル庁
「新型コロナウイルスワクチン
接種証明アプリ」▶



マイナポータル上での
確認手順▶



④ 予防接種健康被害救済制度のご案内

予防接種では健康被害（病気になったり障害が残ったりすること）が起こることがあります。極めてまれではあるもののなくすることができないことから、救済制度が設けられています。

予防接種による健康被害であったかを個別に審査し、予防接種による健康被害と認められた場合には、医療費・障害年金などの給付が受けられます。

また県では、新型コロナワクチンを接種した人で予防接種健康被害救済制度の申請を行う人（認定結果の有無は問いません。）に対して、医療機関で治療を受けた際の医療費などの経済的負担の軽減を図るため、県独自の「新型コロナワクチン副反応等見舞金」を支給しています。

詳しくは下記のホームページをご確認ください。

「健康被害救済制度について」
厚生労働省ホームページ▶



「新型コロナワクチン副反応等
見舞金について」
県ホームページ▶



Check

とうごう

トピックス

TOGO TOPICS

今、知っておきたい
情報をお届けします！

TOPIC
01

国民健康保険の届出

下表の対象に当てはまる人は、原則14日以内に届出をしてください。

▼国民健康保険に加入する届出が遅れると

- ・届出日の前日まで保険給付が受けられないことがあります。
- ・保険税を国民健康保険の資格が生じた月までさかのぼって納めることとなります。

▼国民健康保険をやめるとき

- ・転出や、職場の健康保険に加入したときは、東郷町役場に届け出て、保険証を返還してください。
- ・国民健康保険の資格がない保険証で診療を受けた場合、後日、医療費などを返還していただきます。

	対 象	持 ち 物
加 入	他市区町村から転入してきた人	転入届、マイナンバーカード
	職場の健康保険をやめた人	健康保険喪失連絡票(退職証明書・離職票)、マイナンバーカード
	子どもが生まれた人	保険証、マイナンバーカード
	生活保護を受けなくなった人	保護廃止決定通知書、マイナンバーカード
喪 失	他市区町村に転出する人	保険証、マイナンバーカード
	職場の健康保険に入った人 職場の健康保険の被扶養者になった人	国民健康保険と職場の健康保険の両方の 保険証、マイナンバーカード
	国民健康保険の被保険者が死亡した人	保険証、マイナンバーカード
	生活保護を受け始めた人	保険証、保護開始決定通知書、マイナンバーカード
そ の 他	町内で住所が変わった人 世帯主や氏名が変わった人 世帯を分けた・一緒にした人	保険証、マイナンバーカード
	修学のため、別に住所を定める人	保険証、在学証明書、マイナンバーカード
	保険証を紛失した人	マイナンバーカード

※マイナンバー(個人番号)カードを持っていない人は、身分証明書(運転免許証など)をお持ちください。

※マイナンバーカードの保険証利用登録が完了している場合でも、健康保険変更の届け出は従来どおり必要です。

※外国人で、3カ月を超えて日本に滞在することが見込まれる人は、加入時にそれを証明するもの(在留カードなど)が必要です。

また、パスポートの提示が必要な場合もあります。

TOPIC
02

令和6年度当初予算案の概要

令和6年度当初予算案を、令和6年第1回東郷町議会定例会に上程しましたので概要をお知らせします。

一般会計

160億2,914万円 (5.1%増)

特別会計4会計

74億3,664万円 (7.7%増)

企業会計(下水道)

11億2,567万円 (5.5%減)

こんな事業を予算案に盛り込んでいます

●がん検診助成 2,048万円

40歳から69歳を対象とした大腸がん・肺がん・子宮がん・乳がんの4つのがん検診の助成制度を拡充

●小学校少人数学級の実施 1億290万円

町立小学校の1年生から3年生まで30人学級を実施

●小中学校校舎飛散防止フィルムの設置 2,877万円

災害発生時の児童生徒の安全を確保するため、小中学校の校舎の未実施部分の窓ガラスに飛散防止フィルムを設置

●町道新池春木台線の整備 1億3,630万円

歩道整備のため、一部区間の工事および用地買収を実施

●商業施設等立地促進に関する奨励金 983万円

東郷セントラル地区に立地する商業・医療・宿泊施設を、新設または増設した事業者に奨励金を交付

●第3期東郷町人口ビジョン・まち・ひと・しごと創生総合戦略の策定 463万円

人口の将来展望を提示する「人口ビジョン」およびその実現に向けた「まち・ひと・しごと創生総合戦略」の次期計画を策定

詳細は、議決後の広報とうごう5月号でお知らせします。

問い合わせ 総務財政課 / ☎0561-38-3112 (ID:11670)

TOPIC
03

3月は、自殺対策強化月間です！

～心のサインを感じたら、その声を聞かせてください、届けてください。～

内閣府は、3月を「自殺対策強化月間」としています。3月は、就職や転勤、転居など、生活環境が大きく変動する時期であり、自殺者数が増加する傾向があると言われています。

自分で心のサインを感じたとき、周りの家族や友人が心のサインに気づいたときには、早めに専門家に相談するようにしましょう。

ゲートキーパーになろう！

ゲートキーパーとは、悩んでいる人に気づき、声をかけてあげられる人のことです。特別な研修や資格は必要なく、誰でもゲートキーパーになることができます。

心のサインに気づいたら

- ★気づき…家族や仲間の変化に気づいて声をかける
- ★傾聴…本人の気持ちを尊重し、耳を傾ける
- ★つなぎ…早めに専門家に相談するよう促す
- ★見守り…温かく寄り添いながら、じっくりと見守る

電話での相談をご希望の方はこちら

- よりそいホットライン TEL:0120-279-338 (24時間対応)
- あいちこころほっとライン365 TEL:052-951-2881 (毎日 午前9時～午後8時30分)
- 精神保健福祉相談(愛知県精神保健福祉センター) TEL:052-962-5377 (平日 午前9時～正午、午後1時～4時30分)
- 瀬戸保健所こころの健康推進グループ TEL:0561-82-2158 (平日 午前9時～正午、午後1時～4時30分)
- 東郷町役場健康保険課 TEL0561-56-0758 (平日 午前8時30分～午後5時15分)
- 東郷町役場こども健康課 TEL0561-37-5813 (平日午前8時30分～午後5時15分)

SNSでの相談をご希望の方はこちら

まもろうよこころSNS相談▶



問い合わせ 健康保険課 / ☎0561-56-0758 (ID:2841)

TOPIC
04

東郷・藤田医大バスのダイヤを一部改正します

4月1日より、東郷・藤田医大バスのダイヤを以下のとおり一部改正します。
朱書きの部分が改正箇所となっておりますので、ご確認の上ご利用ください。

東郷・藤田医大バス（往路）						
ららぽーと愛知東郷発	7:50	8:40	9:40	10:50	14:20	16:00
藤田医科大学病院着	8:10	9:00	10:00	11:10	14:40	16:20

東郷・藤田医大バス（復路）						
藤田医科大学病院発	8:15	9:05	10:15	11:35	14:45	16:25
ららぽーと愛知東郷着	8:35	9:25	10:35	11:55	15:05	16:45

また、ダイヤ改正後の時刻表については、町ホームページ
(二次元コード)でもご確認いただけます。

東郷・藤田医大
バス時刻表
(ID:11302) ▶



(参考)
じゅんかい君
バスマップ
(ID:10199) ▶



問い合わせ 地域安心課 / ☎0561-56-0727

TOPIC
05

サイクル・アンド・ライドの実証実験を行います



サイクル・アンド・ライドとは

バス停周辺の駐輪場に自転車(バイク)を駐輪し、そこからバスなどの公共交通機関に乗り、目的地まで移動することです。

今回ららぽーと愛知東郷と東郷町との連携により、
サイクル・アンド・ライドの実証実験を行います。

実証実験期間:3月1日(金)から6月30日(日)まで

利用例

- 東郷・藤田医大バス 藤田医科大学
- じゅんかい君 日進駅・米野木駅
- ららぽーと愛知東郷【駐輪】..... 名鉄バス 愛知教育大学・知立駅
- JR東海高速バス 東京駅(日本橋口)
- 名鉄バス(和合西口) 赤池駅・豊田市駅

※駐輪場、バイク置場での事故、トラブル等について、
ららぽーと愛知東郷及び東郷町は、一切責任を負いません。



問い合わせ 地域安心課 / ☎0561-56-0727

HAPPYバス

3月のお誕生日のお友達を紹介します。



清水

むらせ さきち
村瀬 桜吉 くん 1歳
1歳のお誕生日おめでとう！
生まれてきてくれてありがとう！
我が家の宝物です☆



白土

わかまつ のどか
若松 和楓 ちゃん 6歳
6歳おめでとう♡
もうすぐ小学生だね！
学校生活、いっぱい楽しもうね！



祐福寺

さとう ゆいと
佐藤 由都 くん 1歳
お誕生日おめでとう★
これからも元気に育ってね☺
大好きだよ〜♡！



傍示本

おおはら こうせい
大原 康誠 くん 2歳
姉兄と一緒に元氣いっぱい
大きくなってね。
イヤイヤ期はお手柔らかにお願いします。

掲載する
お子さんを募集中!

- 保護者とお子さんの氏名 (よみ) ● 生年月日 ● 住所、郵便番号 ● 電話番号 ● コメント (40文字以内)
- お子さんの画像データまたは写真を秘書広報係へメール tgo-jinji@ town.aichi-togo.lg.jpまたは窓口へ。

※応募者多数の場合は先着順となります。



申込締切日

5月生まれ:3月8日(金) 6月生まれ:4月10日(水) 先着15人まで

図書館だより

図書館行事

《おはなし会》

とき 3月2日、16日、
23日、30日(土)

午後2時30分〜3時

ところ 図書館内

おはなしコーナー

内容 絵本などの読み聞かせ
対象 幼児〜小学校低学年

《お楽しみ会》

とき 3月9日(土)

午後2時30分〜3時

ところ 町民会館3階 視聴覚室

内容 大型紙芝居読み聞かせなど
対象 幼児〜小学校低学年

《えほんたいむ》

とき 3月4日、18日(月)

午前11時〜11時30分

ところ 町民会館1階 ロビー

内容 絵本などの読み聞かせなど
対象 乳幼児

《はぴばたいむ》

とき 3月16日、23日、30日(土)

おはなし会終了時から
30分程度

ところ 図書館内おはなしコーナー

内容 図書館からの誕生日
カードのプレゼントなど

対象 乳幼児〜小学3年生

3月の休館日

毎週火曜日と25日(月)

《絵本特集》



ねこのえきちょうさん
たま

羽尻 利門 作・絵

金の星社



おいしいおいしい
かくれんぼ

村田 夏佳 作

アリス館



なんのボタン?

サタケジュンスケ 作・絵

金の星社



あける

はらべこめがね 作・絵

俊成出版社



プテラノンの
そらとぶいちにち

竹下 文字 文
鈴木 まもる 絵

偕成社

今月のPICKUP

◎問い合わせ

町立図書館 (町民会館内)
☎05661382900



NEWSなPHOTO



東郷町の皆さんが参加したイベントの様子を、写真と共にご紹介します！

11/25

土

運営体験 避難所の開設・ 防災意識が変化



12/28

木

パトロールで 地域を巡回 防犯意識を向上



12/28

木

年末特別警戒出発式

全国的に火災や犯罪が多くなる年末年始。安全意識を高めるため、行政・消防団・各地区の防犯協会が一丸となってパトロールを行う「年末特別警戒」の出発式が行われました。

町議長、県議会議員、東郷消防署長、愛知警察署長から激励を受けたあと、消防団員や各地域の防犯協会の皆さんが消防車や青色パトロールカーで地域を巡回しました。

諸輪分団の中根さんは「町民の皆さんが明るい年を迎えることができるようパトロールで火災防止を啓発します」と、精悍な表情で話してくれました。

11/25

土

東郷町防災訓練

春木台小学校、諸輪小学校、音貝小学校の3校で防災訓練を実施。地元の防災役員と親子参加者が協力して、防災倉庫から備品を運び出して避難所を開設したり、ダンボールベッドを組み立てたりと避難所の運営を疑似体験しました。

今回の訓練を体験した皆さんからは「避難所があっても資材には限りがあるので、家での備蓄の必要性を感じた」「避難者はお客さまではないということにハッとさせられた」「今日の事をまた家庭で話し合いたい」「より大勢の人に体験してほしい」など、防災意識の向上が伺えました。

1/7
日

安全への決意 出初式・観閲式

1/17
水

「大谷グローブ」で 野球をしようー！

1/17
水

町立小学校6校に大谷グローブが到着

メジャーリーグ「ドジャース」の大谷翔平選手が全国の小学校に贈ったプレゼント、「大谷グローブ」が東郷町にも届きました。町立小学校6校に、右利き高学年用、右利き低学年用、左利き用が1つずつ。グローブの小指部分には大谷選手のサインもあります。

受け取った春木台小学校では朝会でお披露目。児童代表としてキャッチボールをした齊藤煌大さんと大川内空琳さんは「軽くて使いやすかった」「野球をする人が増えるといい」と感想を述べ、「ありがとうございます」と感謝していました。

1/7
日

消防出初式・観閲式

新年最初の日曜日、いこまい館で消防出初式・観閲式が開催され、町内6分団の消防団員など58人が出席しました。

出初式では、副町長や消防団長から、日頃の消防活動に尽力されている方に対する表彰が行われました。また、地域の安全安心を願い、出席者全員で「火の用心」を三唱しました。

芝生広場で行われた観閲式では、各分団が可搬ポンプを操り、迫力ある一斉放水が行われ、歓声が上がりました。

消防団員からは「日頃から訓練していますが、火災が発生しないことが一番。この機会に皆さんの安全意識が少しでも高まればうれしいです」という声が聞かれました。



◀レシピはこちらからもご覧いただけます ID:11207



POINT!
 野菜のみじん切りは
 必要なし!
 時短で簡単★栄養満点◎
 手軽にたんぱく質が
 摂れます!

材料(2人分)

- 豚ひき肉(鶏肉や牛肉でもよい) 150g
- 木綿豆腐 150g
- 塩・こしょう 少々
- サラダ油..... 小さじ1
- だいこんおろし 適量
- ポン酢..... 適量
- 小ねぎ..... 適量

楽しく レシピ

地域活動
 栄養士会
 とにとクラブ
 が提案する

recipe

豆腐ハンバーグ

作り方



- 1 豆腐はキッチンペーパーで包み10分ほどおき水切りをする。ボウルに入れて細かくつぶす。
- 2 1に豚ひき肉と塩、こしょうを入れ、よく練り混ぜ、2等分してそれぞれ丸く平らにまとめる。
- 3 フライパンにサラダ油を中火で熱し、両面がこんがりするまで焼く。
- 4 ふたをして、弱火で7~8分蒸し焼きにする。
- 5 だいこんおろしとポン酢をかけ小ねぎを散らす。

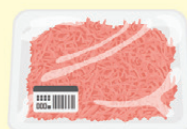

まちの人口と世帯 一令和6年1月31日現在一

人口 43,975人(2) 男 22,098人(-1) 女 21,877人(3) 世帯数 18,572世帯(18) ()内は対前月比

町内の交通事故状況(1月)

死亡 0人(1人) 重傷 0人(1人) 軽傷 9人(123人) ()内は今年の累計

東郷町税等納期限一覧

納期月	納期限	町県民税 (普通徴収)	軽自動車税 (種別割)	固定資産税 都市計画税	国民健康 保険税 (普通徴収)	後期高齢者 医療保険料 (普通徴収)	介護保険料 (普通徴収)	下水道事業 受益者 負担金	保育料
3月	4月1日(月)	—	—	—	9期	9期	9期	—	3月

注 納期限を過ぎると延滞金が加算されます。また、納期限を過ぎても納付がない場合は、督促状が送付されます。

注 督促状を発した日から起算して10日を経過した日までに納付がない場合は、財産調査や滞納処分(差押等)の対象となります。

注 金融機関で大量の硬貨を使用して納付する場合、取扱手数料が発生する場合があります(詳しくは各金融機関へお問い合わせください)。

※スマートフォン決済で納付ができます。

納付書に記載された納期限内であれば、電子決済アプリ「^{ライン}LINE Pay」「^{ペイペイ}PayPay」「^{ペイジー}PayB」「^{エーユー}AuPay」「^{ファミペイ}FamiPay」「^{ディ}d払い」で時間と場所を選ばず町税や保険料などを納付できます。「d払い」は、3月1日から利用できます。

対象 町県民税(普通徴収)、固定資産税・都市計画税、軽自動車税(種別割)、国民健康保険税(普通徴収)、後期高齢者医療保険料(普通徴収)、介護保険料(普通徴収)、保育料

必要 スマートフォンなどのモバイル端末、納付書(バーコードの印字があるもの)

方法 事前に登録した電子決済アプリにより、スマートフォンなどのカメラで納付書に印字されているバーコードを読み取り、納付手続きをします。スマートフォン端末などのインターネット接続費用やパケット代は利用者負担です。



詳しくは、町ホームページをご覧ください
 (ID:5677)

困りごと・悩みごとは、まず相談窓口へ

時とき 場所 内容 相談員 問合せ 申込み ★要予約

差別や偏見などによる人権相談

時 3月6日(水)、4月3日(水)午後1時～3時
上記のほか、随時予約を受け付けております。

場 地域安心課

内 いじめ、差別など人権全般に関する相談

相 人権擁護委員

申 地域安心課 ☎0561-56-0727 ★

法務局の人権相談専用電話

「みんなの人権110番」(0570-003-110)

もご利用ください。

行政相談

時 3月7日(木)、4月4日(木)

午後1時30分～3時30分 場 地域安心課

内 国などの行政全般に関する意見、相談

相 行政相談委員

問 地域安心課 ☎0561-56-0727※電話相談も可
総務省の行政相談専用電話「行政苦情110番」
(0570-090110)もご利用ください。

無料法律相談

時 3月28日(木)

午前10時～正午、午後1時30分～4時30分

場 地域安心課

内 土地、相続、家庭問題などの初歩的な相談
(1人25分以内、14人まで)

相 弁護士

申 地域安心課 3月18日(月)午前8時30分から
電話受付 ☎0561-56-0727 ★

消費生活相談

時 毎週火曜日(祝日を除く)午前9時～正午、
毎週金曜日(祝日を除く)午後1時～4時
(受付は、終了時間の30分前まで)

場 地域安心課

内 悪質商法、契約や解約の
トラブルなどに関する相談

相 消費生活相談員

問 地域安心課 ☎0561-56-0727

※電話相談も可

司法書士相談

時 3月27日(水) 午後1時30分～5時

場 地域安心課

内 登記、相続、成年後見、多重債務に関する無料相談

相 司法書士

申 地域安心課 ☎0561-56-0727 ★

3月1日(金)から3月19日(火)まで電話受付

☎0561-56-0727 ※電話相談も可

労働相談

時 3月13日(水)、4月10日(水)

午後1時30分～4時※事前予約優先

場 役場2階 第5会議室

内 解雇、労働時間、賃金、退職金、人間関係、
年金などの労働問題

相 社会保険労務士

問 産業振興課 ☎0561-56-0741

子ども相談

時 毎週月～金曜日(祝日除く)

午前9時～午後5時

場 いこまい館2階 こども健康課

内 子どもに関する相談・子どもの権利侵害に
関する相談(電話相談可)

相 子ども家庭支援員および保健師

問 こども健康課 ☎0561-37-5813

※事前予約優先



母子父子家庭など 自立・就業支援相談

時 3月21日(木)、4月17日(水)

午前10時～午後3時30分

場 役場2階 第5会議室

内 母子父子家庭などの自立に向けた総合的な相談

相 愛知県の母子・父子自立支援員

問 子育て応援課 ☎0561-56-0736

※事前予約優先

女性悩みごと相談

時 3月14・28日(木)

午前10時～午後3時30分

場 役場2階 第5会議室

内 配偶者からの暴力等、女性福祉に関する相
談(電話相談可)

相 愛知県の女性相談員

問 こども健康課 ☎0561-37-5813

※事前予約優先



からだ・こころの健康相談

時 毎週月曜日(祝日を除く)午前9時～正午

場 健康保険課

内 保健師によるからだや、こころに関する相談

相 保健師

問 健康保険課 ☎0561-56-0758

※来所の場合は要予約

身体障がい、知的障がい、 難病のある人の相談

時 毎週月～金曜日(祝日を除く)午前9時～午後5時

場 東郷町障がい者相談支援センター「ローゼル」(東郷町諸輪字北山158番地90
社会福祉協議会1階)

内 高校生以上の方。福祉サービスの利用、生
活や就労の困りごとなど

相 東郷町障がい者相談支援センター「ローゼル」職員

申 東郷町障がい者相談支援センター「ローゼル」

☎0561-39-0994

精神障がいのある人の相談

時 毎週月～土曜日(祝日を除く)午前9時～午後5時

場 地域活動支援センター「柏葉」(東郷町諸
輪字中木戸西276番地)

内 福祉サービスの利用、生活や就労の困りご
と、うつやひきこもりの相談など

相 地域活動支援センター「柏葉」職員

申 地域活動支援センター「柏葉」

☎0561-72-8800

みんなの栄養相談

時 毎週月曜日～金曜日(祝日を除く)

午前9時～午後4時

場 健康保険課

内 管理栄養士による栄養相談、食生活に関
する相談など

相 管理栄養士

申 健康保険課 ☎0561-56-0758 ★

家庭訪問

時 毎週月曜日～金曜日(祝日を除く)

午前9時～午後5時(電話でご連絡ください。)

場 希望者宅

内 保健師が家庭に訪問し、健康や子育てに
関することの相談を行います。

相 保健師

申 こども健康課 ☎0561-37-5813 ★

(子育てに関すること)

健康保険課 ☎0561-56-0758★

(健康に関すること)

高齢者総合相談

時 毎週月～金曜日(祝日・年末年始を除く)

①午前8時30分～午後5時15分

②午前8時45分～午後5時30分

場 ①町北部地域包括支援センター(いこまい館2階)

②町南部地域包括支援センター東郷苑
(春木字下正業廻間4337-13 愛厚ホーム東郷苑内)

内 高齢者の生活全般や介護など

▼相談できる対象の地域

①諸輪、和合、和合ヶ丘、諸輪住宅、白鳥、

御岳、押草団地南、押草団地北、北山台

②傍示本、祐福寺、部田、白土、春木台、

西白土、清水、兵庫、三ツ池

相 地域包括支援センター職員

申 ①町北部地域包括支援センター

☎0561-38-8551

②町南部地域包括支援センター東郷苑

☎0561-56-3112



成年後見相談

時 毎月第3木曜日

①午後1時30分～2時15分

②午後2時30分～3時15分

③午後3時30分～4時15分

場 役場1階 第1会議室

内 判断能力が不十分な人の成年後見制度利
用についての相談

相 尾張東部権利擁護支援センター相談員

申 尾張東部権利擁護支援センター

「あすライツ」☎0561-75-5008



教育相談

時 毎週月～金曜日(随時)午前9時～午後3時

(祝日および3月27日(水)～29日(金)を除く)

場 ハートフル東郷(愛知池運動公園 管理棟内)

内 就学、いじめや不登校、家庭教育など

相 支援員

申 ハートフル東郷 ☎0561-38-4334

このページは抜き出して、冷蔵庫などにお貼りください

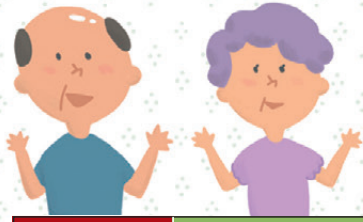

シニアいきいき 3月のイベント ★要予約 ガイド

日	月	火	水	木	金	土
					3/1 TOGOまちかど運動教室 時 午前10時～11時15分 場 白鳥コミュニティセンター	2
3	4 TOGOまちかど運動教室 時 午後1時30分～2時45分 場 白土コミュニティセンター 介護予防体操教室 時 午前10時～11時15分 場 いこまい館1階多目的室A	5 まちかど・いきいきカフェ 時 午前10時～11時30分 場 らくだ書店東郷店併設 カフェバーカーリナー東郷店	6 写経体験 時 午前9時～正午 場 築雲殿 東郷斎場 えがおカフェ★ 時 午前10時～午後0時30分 場 いこまい館和室ひだまり他 元気アップ教室はつらつコース★ 時 午前10時～11時30分 場 町総合体育館 多目的運動室	7 TOGOまちかど運動教室 時 午前10時～11時15分 場 北山台コミュニティセンター 元気アップ教室いきいきコース★ 時 午前10時～11時30分 場 町総合体育館 多目的運動室 健康たまり場 時 午後1時30分～3時 場 諸輪公民館 新館2階 ホール	8 TOGOまちかど運動教室 時 午前10時～11時15分 場 白鳥コミュニティセンター 時 午前9時30分～10時 場 清水コミュニティセンター 時 午前9時30分～10時45分 場 春木台コミュニティセンター	9
10 お元気サロン★ 時 午後1時30分～3時 場 愛厚ホーム東郷苑 ティーサービスセンター東郷庵 カフェ東郷庵★ 時 午前10時～午後0時30分 場 愛厚ホーム東郷苑 ティーサービスセンター東郷庵	11 TOGOまちかど運動教室 時 午後1時30分～2時45分 場 白土コミュニティセンター	12	13 元気アップ教室はつらつコース★ 時 午前10時～11時30分 場 町総合体育館 多目的運動室 えがおカフェ★ 時 午前10時～午後0時30分 場 いこまい館和室ひだまり他	14 TOGOまちかど運動教室 時 午前10時～10時50分 場 俣示本公民館 元気アップ教室いきいきコース★ 時 午前10時～11時30分 場 町総合体育館 多目的運動室	15 TOGOまちかど運動教室 時 午前10時～11時15分 場 白鳥コミュニティセンター さくらんぼ 時 午前10時～午後0時30分 場 いこまい館2階 調理室	16 TOGOまちかど運動教室 時 午前11時～正午 場 和合ヶ丘コミュニティセンター 健康測定会 時 第1部 午前10時～午後1時 第2部 午後2時～5時 場 V drug東郷西店
17	18 TOGOまちかど運動教室 時 午後1時30分～2時45分 場 白土コミュニティセンター 介護予防体操教室 時 午前10時～11時15分 場 いこまい館1階多目的室A	19	20 春分の日 元気アップ教室はつらつコース★ 時 午前10時～11時30分 場 町総合体育館 多目的運動室	21 TOGOまちかど運動教室 時 午前10時～11時15分 場 北山台コミュニティセンター 元気アップ教室いきいきコース★ 時 午前10時～11時30分 場 町総合体育館 多目的運動室 健康たまり場 時 午後1時30分～3時 場 諸輪公民館 新館2階 ホール	22 TOGOまちかど運動教室 時 午前10時～11時15分 場 白鳥コミュニティセンター 時 午前9時30分～10時45分 場 春木台コミュニティセンター	23
24 お元気サロン★ 時 午後1時30分～3時 場 愛厚ホーム東郷苑 ティーサービスセンター東郷庵 カフェ東郷庵★ 時 午前10時～午後0時30分 場 愛厚ホーム東郷苑 ティーサービスセンター東郷庵	25 TOGOまちかど運動教室 時 午後1時30分～2時45分 場 白土コミュニティセンター	26 	27 元気アップ教室はつらつコース★ 時 午前10時～11時30分 場 町総合体育館 多目的運動室 脳年齢測定会 時 午前9時～午後5時 場 キョーワ薬局東郷店 ふれあいサロン★ 時 午後2時～3時 場 キョーワ薬局東郷店 えがおカフェ★ 時 午前10時～午後0時30分 場 いこまい館和室ひだまり他	28 TOGOまちかど運動教室 時 午前10時～10時50分 場 俣示本公民館 元気アップ教室いきいきコース★ 時 午前10時～11時30分 場 町総合体育館 多目的運動室	29 	30
31						

介護予防教室

問 高齢者支援課 ☎0561・56・0753

対 原則65歳以上の町内在住者
※高齢者社会参加ポイント制度の対象事業です。

お元気サロン (ID:3734)

時 ①3月10日(日)②24日(日)午後1時30分～3時

場 愛厚ホーム東郷苑デイサービスセンター東郷庵
(春木下正葉廻間4337番地13)

内 ①座って出来る簡単な体操②ヘルマンハーブ音楽療法

¥ 無料

申 前日までに東郷町南部地域包括支援センター
東郷苑 ☎0561-56-3112

TOGOまちかど運動教室 (ID:3732)

時 【白鳥】3月1日、8日、15日、22日(金)午前10時～11時15分(15日はまちかど保健室同時開催。)

【白土】3月4日、11日、18日、**25日**(月)午後1時30分～2時45分(11日はまちかど保健室同時開催。)

【清水】3月8日(金)午前9時30分～10時

【北山台】3月7日、**21日**(木)午前10時～11時15分

【春木台】3月8日、**22日**(金)午前9時30分～10時45分

【和合ヶ丘】3月**16日**(土)午前11時～正午

【傍示本】3月14日、**28日**(木)午前10時～10時50分

※太字の日程は、高齢者社会参加ポイント交換会を同時開催します。また、白鳥地区、清水地区は、次のとおり4月のTOGOまちかど運動教室と同時に、諸輪地区は健康たまり場と同時開催します。ポイント交換会のみでの参加もできますので、社会参加ポイント手帳を持って、お気軽にお越しください。

白鳥:4月5日(金)午前10時～11時15分

清水:4月12日(金)午前9時30分～10時

諸輪:3月21日(木)午後1時30分～3時

(場所:諸輪公民館)

場 各地区(白鳥・白土・清水・北山台・春木台・和合ヶ丘)コミュニティセンター、傍示本公民館(白鳥3丁目15、大字春木字涼松225-1、清水4丁目1-8、北山台2丁目11-2、春木台二丁目8、和合ヶ丘3丁目6-10、大字春木字市場屋敷1182-1)

内 地域の皆さんと身近な場所で、身体を動かしましょう。

¥ 無料

持 タオル、水分補給用飲み物、室内用運動靴
(白土は運動靴不要)

他 動きやすい服装でお越しください。清水地区は清水いきいきサロン、春木台は春木台いきいきCafé(22日のみ)、和合ヶ丘地区は土曜サロン、傍示本地区は傍示本みんなのサロンと同時開催です。

申 不要 **問** 高齢者支援課 ☎0561-56-0753

▶ 次のページに続きます。

認知症支援

問 高齢者支援課 ☎0561・56・0753

カフェ東郷庵 (ID:3305)

お茶を飲みながら、認知症や介護について話ませんか。地域の人集いの場となっています。介護者の交流スペースもあります。

時 3月10日、24日(日)午前10時～午後0時30分

場 愛厚ホーム東郷苑デイサービスセンター東郷庵
(春木下正葉廻間4337番地13)

バ じゅんかい君「春木台五丁目」

対 誰でも **¥** 1回100円(飲み物代)

申 前日までに町南部地域包括支援センター東郷苑
☎0561-56-3112

まちかど・いきいきカフェ (ID:3305)

もの忘れが気になる人、認知症について知りたい人、話し相手がほしい人お越しください。

時 3月5日(火)午前10時～11時30分

場 らくだ書店東郷店併設カフェベーカリー
ナギー東郷店(白鳥2丁目20-1)

バ じゅんかい君「白鳥二丁目」

対 誰でも **¥** 無料(飲み物代は実費)

申 不要 送迎(有料)希望者は、前日までにご連絡ください。

問 地域の応援団えがお ☎052-807-0756

本人カフェ(えがおカフェ) (ID:3305)

認知症の本人向けの認知症カフェです。当事者同士で、自分の希望や思いなどを語り合しましょう。

時 3月6日、13日、27日(水)

午前10時～午後0時30分(祝日はお休みです)

場 いこまい館和室ひだまり他(春木西羽根穴2225-4)

対 認知症の本人

¥ 参加費1,000円(送迎代含)、昼食・おやつ代600円
(おやつのみの方は100円)

申 前日までに地域の応援団えがお ☎052-807-0756

認知症の本人と家族のいこいの場 (さくらんぼ) (ID:3305)

認知症の当事者と家族が、好きなこと、やりたいことを一緒に実現する場です。仲間づくりや、専門職への相談もできます。認知症の告知を受けて不安な人など、ご参加ください。

時 3月15日(金)午前10時～午後0時30分

場 いこまい館2階 調理室・ランチルーム(春木西羽根穴2225-4)

対 認知症の本人とご家族

¥ 参加費200円 別途昼食代等(当日決めることがあります)

申 前日までに地域の応援団えがお ☎052-807-0756

健康づくりリーダーによる介護予防体操教室 (介護予防体操教室) (ID:3732)

- 時** 3月4日、18日(月)午前10時～11時15分
場 いこまい館1階多目的室A
 (春木西羽根穴2225番地4)
内 健康づくりリーダーを講師として、介護予防体操を行います。椅子に座ったまま行える体操です。
¥ 1回 100円
持 タオル、水分補給用飲み物
他 動きやすい服装でお越しください。
申 不要
問 高齢者支援課 ☎0561-56-0753

ふれあいサロン (ID:3734)

- 時** 3月27日(水)午後2時～3時
場 キョーワ薬局東郷店(春木北野淵8)
内 「腎臓病の食事は何を意識したらいいの?音楽に合わせて体を動かそう簡単トレーニング」腎臓病とその食事について一緒に学びませんか?運動する機会が少ない方でも楽しく体を動かすことができます。
¥ 無料
持 社会参加ポイント手帳
申 要予約
問 キョーワ薬局 東郷店 ☎0561-56-3700

脳年齢測定会 (ID:3734)

- 時** 3月27日(水)午前9時～午後5時
場 キョーワ薬局東郷店(春木北野淵8)
内 タッチパネルを使用して、情報処理能力や脳の元気度、脳の有効活用度を分析し、脳年齢を総合的に判定します。所要時間は5分程です。
¥ 無料
申 不要
問 キョーワ薬局 東郷店 ☎0561-56-3700

目指せ元気に100歳! 健康たまり場(健康たまり場) (ID:3732)

- 地域の皆さんと身近な場所で、おしゃべりを楽しみながら、脳トレや体操など健康づくりの教室を開催します。健康に関するミニ講話もあります。
時 3月7日、21日(木)午後1時30分～3時
場 諸輪公民館 新館2階 ホール
 (大字諸輪字中市135-73)
内 ミニ講話・体操等
¥ 無料
持 筆記用具、水分補給用飲み物、室内用運動靴
他 動きやすい服装でお越しください。
申 不要
問 高齢者支援課 ☎0561-56-0753

介護予防教室 写経体験(写経体験) (ID:3734)

- 時** 3月6日(水)午前9時～正午の内にお越しください。
場 紫雲殿 東郷斎場(春木白土2-114)
¥ 無料 **持** 小筆 **申** 不要
問 紫雲殿東郷斎場 ☎052-809-4444

V・drug東郷西店 健康測定会 (ID:3734)

- 時** 3月16日(土)
 第1部午前10時～午後1時 第2部午後2時～5時
場 V・drug東郷西店(兵庫2丁目2)
内 骨密度測定・血圧測定・血流測定・栄養士による栄養相談
対 どなたでも(社会参加ポイント対象は町内在住の65歳以上の方のみ)
¥ 無料 **持** 社会参加ポイント手帳
申 不要
他 第1部は非常に込み合います。可能な人は第2部をご利用ください。
問 V・drug東郷西店 ☎0561-37-5705

元気アップ教室いきいきコース (ID:3732)

- 時** 3月7日、14日、21日、28日(木)
 午前10時～11時30分
場 町総合体育館 多目的運動室
 (春木北反田35番地)
内 長い距離を歩けなくなったなど、体力の低下を感じている人向けの教室です。
¥ 4回分 1,000円
持 タオル、室内用運動靴、水分補給用飲み物
他 動きやすい服装でお越しください。
申 問 高齢者支援課 ☎0561-56-0753

元気アップ教室はつらつコース (ID:3732)

- 時** 3月6日、13日、20日、27日(水)
 午前10時～11時30分(13日、20日は体力測定日)
場 町総合体育館 多目的運動室(春木北反田35番地)
内 正しい歩き方が分かるウォーキング、道具を用いた筋力トレーニング、音楽に合わせて楽しく体を動かす有酸素運動等様々な運動を日替わりで行います。
対 原則65歳以上の町内在住者
¥ 4回分 1,000円
持 タオル・室内用運動靴・水分補給用飲み物
他 動きやすい服装でお越しください。
申 問 高齢者支援課 ☎0561-56-0753



NEWS119 尾三消防



豊明市・日進市・みよし市・長久手市・東郷町を管轄する尾三消防組合からのお知らせです。

◎問い合わせ 尾三消防本部 (予防課) ☎0561-38-7236

春の火災予防運動

3月1日から7日まで、春の火災予防運動が全国一斉に始まります。春は1年で最も火災件数が多い時期です。令和5年中(令和5年12月31日現在)に尾三消防本部管内で発生した火災94件のうち、1月から3月中に起きた火災は31件で約3件に1件がこの時期に発生しています。

空気が乾燥するうえに風が強くなる春は、燃えやすくなる条件が揃っているため、火災が多くなります。ぜひこの機会にご家庭の防火対策を確認してみましょう。

仏壇火災対策

令和5年中(令和5年12月31日現在)に、尾三消防本部管内で仏壇を原因とする火災が発生しました。仏壇で使用するろうそくや線香の落下、服に火がついてしまうことにより、大切な命や財産を失ってしまうこともあります。ろうそくや線香の取扱いには十分に注意し、火が消えるまでその場を離れないでください。また、火を使わない電気式のろうそくや線香を取り入れることも火災を防ぐ対策になります。

尾三消防本部の取組み

尾三消防本部では管内の高齢者を対象に出前防火講座を開いています。「火災を発生させない」をテーマに、火の用心のお話、トラッキング(コンセント)火災実験や防災製品の燃焼実験など、わかりやすく火災を防ぐ方法をお伝えしています。

出前防火講座の申し込み方法等は下記にお問い合わせください。

(尾三消防本部予防課☎0561-38-7236)

講座時間

30～90分程度

参加人数

10～50人程度



外国語情報コーナー



USEFUL INFORMATION IN ENGLISH

INFORMAÇÕES ÚTEIS EM PORTUGUÊS

引っ越しごみの処分について

HOW TO DISPOSE OF BULKY GARBAGE: It is time that many people are moving. Here are tips for disposing of bulky garbage. **For 4 designated home appliances** (air conditioners, TVs, refrigerators, washing machines): ask the store you bought the appliance for collection, or buy the recycle ticket at a post office and 1) bring into Seino Transp. Co. Nagoya E. Branch, 2) ask collection at the door to Tokai Clean Com. / Hinode-Eisei Co.; or use the service of Renet Japan (<https://www.renet.jp>). **Items that are Hard to Manage** (concrete, earth, stone, etc.): contact the Environmental Dept. **For Over-Sized Garbage:** 1) Bring in to BISAN Sanitation Association TOGO BIKA center. Charged by the weight of wastes: 400 yen up to 20 kg (additional 200 yen for every 10 kg). You need your ID. 2) Use the Collection-At-The-Door service of the town. Five items at one time, need 510-yen ticket per item. Or 3) ask disposal traders Tokai Clean.com / Hinode-Eisei Co. Find detail on the web by searching with "Environment Dept. Togo Town Hall", or ask the dept.

COMO DESCARTAR O LIXO NA HORA DA MUDANÇA: Para descartar pessoalmente, seguir as dicas abaixo. **Aparelhos que se enquadram na Lei de Reciclagem de Eletrodomésticos:** (TV, ar condicionado, refrigerador, freezer, máquina de lavar e secar roupa) solicitar à loja onde comprou ou comprar o cupom de descarte na agência do correio e levar pessoalmente até o Seino Transp. Co. (Nisshin) ou solicitar coleta na porta de casa da Tokai Clean Co. / Hinode Eisei Hozen Co.; ou então use o serviço da Renet Japan (<https://www.renet.jp>). **Itens de difícil manuseio:** (concreto, terra, pedra, etc.) entrar em contato com o Depto. Ambiental. **Para lixo de grande porte:** você pode levar de carro diretamente a Associação sanitária BISAN TOGO BIKA CENTER, será cobrado taxa de 400 ienes até 20 kg (acréscimo de 200 ienes a cada 10 kg), ou comprar o selo de 510 ienes/item e solicitar a coleta em frente de casa (apenas 5 itens coletados por vez). Em caso de dúvidas, entre em contato com o Depto. Ambiental ou pelo telefone nos horários indicados abaixo.

Interpretation is available in Togo Town Hall Mondays and Fridays during 9:00 am - noon and 1:00 pm - 4:00 pm. Phone: 0561-38-3111 (ext. 2179, 2180).

Intérprete toda Segunda e Sexta-feira, das 9h00 às 12h00 e 13h00 às 16h00. Tel.: 0561-38-3111(ramais 2179, 2180)

情報 PICK UP!!

記事に表記しているページIDを使って、町ホームページで記事の該当ページを検索できます。

■ 町・学校体育施設開放 利用責任者資格講習会 (ID:2839)

生涯学習課 / ☎0561-38-7780

時 3月1日(金)午後7時～

場 町民会館2階 大会議室

対 未受講または新たにチームの結成を予定している町内在住・在勤・在学の成人

申 3月1日(金)午後5時までに町総合体育館窓口へ

問 町総合体育館

☎0561-38-6111

■ 2024 春季レク・インディアカ大会

時 4月7日(日) 午前9時から

(開会式午前9時15分から、試合開始午前9時40分から)

場 町総合体育館アリーナ

内 総当たり戦で、1セット7分×2セットの時間制。

チーム編成は4人以上(コート内には男性2人以内)

対 町内在住、在勤、在学者およびあらかじめインディアカ部が参加を認めた人。

¥ 1チーム2000円※集金は、3月24日(日)インディアカ部会議または大会当日。

申 3月15日(金)～3月22日(金)に町総合体育館へ。

問 インディアカ部 部長 磯村まで

☎090-5459-6231(平日は午後5時30分以後対応可)

■ 第3回TOGO春のららスポーツまつり (ID:9810)

生涯学習課 / ☎0561-38-7780

運動による健康づくりのため、各小学校区でウォーキングを実施します。完歩した人に記念品もあります。お気軽にご参加ください。※3月の家族体力づくりの日は、TOGOららスポーツまつりとして実施します。

時 3月17日(日)午前9時15分～11時30分(午前10時まで受付) 場 町内各小学校区周辺

内 各小学校区でウォーキングを実施(好きな学区を選択できます。)※申し込みいただいたグループごとでウォーキングを行います。

¥ 無料 他雨天中止。中止の場合は、当日の午前8時に町ホームページでお知らせします。

申 当日申し込み可。事前申し込みの場合は、2月1日(木)～3月8日(金)までに生涯学習課窓口または町総合体育館窓口へお電話ください。なお、小学生以下が参加する場合は、グループに保護者が同伴してください(同伴する保護者の目が届く人数での申し込みをお願いします。)

※当日、受け付け時の混雑を防ぐため、できるだけ事前申し込みにご協力ください。

※メールでも申し込み可能です。詳しくは、町ホームページをご覧ください。

※町LINE公式アカウントからも申し込み可能です。右の二次元コードを読み取って手続きをすることができます。

☎生涯学習課窓口(0561-38-7780)平日午前8時30分から午後5時15分まで 町総合体育館窓口(☎0561-38-6111)午前9時から午後9時まで※火曜日のみ午後6時から午後9時まで ☑tgo-shogai@town.aichi-togo.lg.jp

学校名	東郷小学校区	春木台小学校区	諸輪小学校区	音貝小学校区	高嶺小学校区	兵庫小学校区
距離	約4.0km	約2.3km	約3.2km	約3.5km	約4.8km	約3.7km
集合場所	いこまい館	狐塚南公園 (春木台5丁目) 祐福寺公民館	諸輪小学校	音貝小学校	高嶺小学校	兵庫小学校
コース概要	春木川と境川の川沿いを中心とした水鳥や虫たちの賑わう水辺散策コースです。	祐福寺や富士浅間神社などを巡る本町の歴史を満喫できるコースです。	観音寺、白鳥神社等、諸輪地区の神社仏閣などを巡るコースです。	音貝小学校から千子、山神社や涼松せせらぎの道などを巡るコースです。	白鳥公園から押草団地、和合ヶ丘等を経由する高嶺小学校区外周コースです。	若王子池を経由し、清水公園や半ノ木公園など兵庫小学校区の公園を巡るコースです。

スポーツ

■ 町総合体育館アリーナの 利用休止について (ID:2707)

生涯学習課 / ☎0561-38-7780

町総合体育館アリーナの天井改修工事に伴い、アリーナを利用できない期間が生じます。地震の際の天井落下防止のための改修工事であるため、大変ご不便をおかけしますがご協力をお願いします。

工事期間(予定):令和6年9月から令和7年5月まで

工事期間中に利用できなくなる施設:アリーナ、ランニングコース、第1会議室、第2会議室

※工事が終了次第、利用を再開します。

■ 学校体育施設利用調整会 (ID:2839)

生涯学習課 / ☎0561-38-7780

時 3月15日(金)午後7時～

場 町民会館2階 大会議室

※調整会に参加できるのは、1団体2人まで

内 調整期間 4月1日～6月30日

※再利用調整日は、利用希望日の属する月の前月25日からの3日間に翌月分、利用を希望する月の10日からの2日間にその月の15日から末日までの申請が可能です。(火曜日は午後6時～午後9時まで)

問 町総合体育館 ☎0561-38-6111



募集

町男女共同参画審議会の
委員を公募します (ID:9653)

企画情報課 / ☎0561-56-0716

▶ **委員の職務** 年3回程度開催される審議会などに出席し、男女共同参画プランの進捗状況や男女共同参画社会の実現に向けた取組について審議していただくなど、男女共同参画の推進のために必要な活動を行っていただきます。

▶ **委員の任期** 委嘱の日(令和6年4月予定)から令和8年3月31日までの2年間

☑ 次のすべてを満たす人①男女共同参画の推進に意欲のあること。②応募時点で本町に住所を有し、令和6年4月1日現在で満18歳に達していること。③年3回程度の平日昼間の会議に出席できること。

☑ 2人程度

☑ 次の書類を、2月28日(水)から3月8日(金)までに企画情報課窓口へ持参、メール、郵送

(〒470-0198(住所記載不要)企画情報課「男女共同参画審議会委員公募」担当あて)のいずれかで提出。①東郷町男女共同参画審議会委員応募申込書(企画情報課窓口または町ホームページで入手可)②作文(400字から800字まで)作文のテーマは「私の思い描く男女共同参画について」(未発表のものに限る。)です。※作文の用紙は自由です。応募に要する費用は全て応募者負担とし、提出書類は返却しません。

▶ **選考方法**

書類選考の上、決定します。選考の結果は、応募者本人に通知します。

✉ tgo-kikaku@town.aichi-togo.lg.jp

会計年度任用職員募集 (ID:10646)

都市整備課 / ☎0561-56-0746

▶ **職種** 土木作業員

▶ **応募資格** 普通運転免許(オートマ限定を除く)を有する人

▶ **勤務日・勤務時間**

月～金曜(祝日を除く)午前9時～午後5時(昼休憩1時間)

▶ **募集人員** 2人

▶ **賃金** 時間給1,055円～1,219円(昼休憩を除く)

▶ **通勤費および期末手当** 有り(町の規定による)

▶ **作業内容**

道路の除草、側溝の清掃、舗装の修理などの維持作業

▶ **申込期間** 都市整備課で随時受け付け

剣道教室

☑ 3月16日(土) 午後1時00分～3時00分

☑ 場 町総合体育館武道場 ☑ 対 小学生以上(新1年生可)

☑ 料 無料 ☑ 申 3月13日(水)までに剣道部 部長 伊東まで

☑ 090-8671-3499 ☑ rikuzenkai@gmail.com

第34回町民ミックスタブルステニス大会

☑ 4月21日(日)午前8時30分から ☑ 場 愛知池運動公園テニスコート

☑ 内 トーナメント戦(一般・120歳以上)

☑ 対 町内在住、在勤、在学者(ペア1人は近隣市民可)

☑ 料 1チーム1000円※大会当日集金

☑ 申 4月13日(土)午後5時までに町総合体育館へ。

☑ 問 テニス部 部長 加藤まで

☑ 090-8542-4918(午後6時から午後8時に対応可)

イベント

第25回音楽祭 in TOGO(合唱の部) (ID:11115)

生涯学習課 / ☎0561-38-7780

町内のコーラス団体をはじめ、近隣のコーラス団体も出演する合唱祭です。女声合唱団、男声合唱団、混声合唱団、少年少女合唱団が、日ごろの練習の成果を発表します。美しく楽しい合唱の世界が、ホールいっぱい広がります。

☑ 3月17日(日)午後1時30分開演(午後1時開場)

☑ 場 町民会館ホール

▶ **出演** 萩の会、西白土「ほがらか合唱団」、東郷高校合唱部、マザーグース、ハミングロード、日進児童合唱団、日進児童合唱団「ソレイユ」&アンサンブルジョコーソ・M、コール・イーリス、東郷少年少女合唱団、混声合唱団レ・マーニ、フリーゲル

☑ 料 無料【全自由席】 ☑ 0561-38-7780

レクチャーミニコンサート (ID:10854)

生涯学習課 / ☎0561-38-7780

第4回 ソプラノの声とピアノの声

☑ 3月8日(金)午後7時開演(午後6時30分開場)

☑ 場 町民会館ホール(ステージ上で鑑賞)

☑ 内 ソプラノ歌手の歌声と、ピアニストが奏でるピアノの歌声。春ならではの爽やかな曲や、愛をテーマにした甘い旋律の曲を演奏します。ソプラノとピアノ、それぞれの歌声をお楽しみいただけるコンサートです!プログラム/シュトラウス:春の声、リスト:愛の夢 ほか

▶ **出演** 安藤千紗都(ピアノ)、奥村育子(ソプラノ)

☑ 対 一般(未就学児の入場は不可) ☑ 定 50人(多少増員あり)

☑ 料 1,000円 ☑ 申 町民会館(火曜休館)窓口にて発売中

☑ 0561-38-4111

うちの子「結婚」しないのかしら? 広告

独身のお子様の結婚相談承ります



お子様の結婚に関するお悩み、
プロの仲人がお答えします。

まずはお気軽に仲人にご相談下さい

☎ 052-253-6636

結婚相談所 ムスベル

東郷町の2人に密着!
ドキュメンタリー2本を3月に放送!
孫の手を作って20年 数え年100歳 近藤光明さん
3月11日～17日
【月-金】6:45、14:45【土日】6:05、13:45
今を生きる 地域と病と
3月2-8日～3-1日
【木金】13:00【土日】14:00
東名局 ☎0120-441061
CCNet株式会社 名古屋緑区元徳重一丁目103番地

■ 就労準備支援事業「ほっとコミュニティ」

福祉課 / ☎0561-56-0732

人付き合いが苦手、家から出られない、働きたいけどどうしたらいいのかわからない、なかなか仕事が見つからないなどのお悩みはありませんか？悩みや課題を整理して、解決に向けて一緒に取り組みます。まずはお気軽にお問い合わせください。

時 ①3月1日(金)、②3月8日(金)、③3月15日(金)
④3月22日(金)、⑤3月29日(金)
午後1時30分から3時30分まで

場 ①町民会館第3会議室、②いこまい館調理室、③町民会館大会議室1・2、④⑤町民会館大会議室4・5

内 ①③⑤就職サポート、②簡単！デザート作り、④体を起こそうストレッチ

対 町内にお住まいで、何らかのお困り事を抱え就職を目指している人

¥無料 申 福祉課へお電話ください。

税・年金・保険

■ 「あいち森と緑づくり税」の延長について

愛知県では、「山から街まで緑豊かな愛知」を目指し、2019年度から10年計画で「あいち森と緑づくり事業」(第2期)を実施していますが、県内の森と緑の状況や事業に対する意見・要望などを踏まえ、後半5年間も引き続き同事業を推進することとしました。それに伴い、この事業の財源である「あいち森と緑づくり税」を2028年度まで5年間延長しました。

なお、「あいち森と緑づくり税」は、個人県民税(住民税)の納税義務者の方には均等割に年額500円を、法人県民税の納税義務者の方には均等割の5パーセント(年額1,000円から40,000円)を、それぞれ加算してご負担いただいています。

問【税制に関すること】

愛知県名古屋南部県税事務所 ☎052-682-8923

【森林・里山林に関すること】

愛知県農林基盤局森林保全課森と緑づくり推進室 ☎052-954-6455

【都市の緑に関すること】

愛知県都市・交通局公園緑地課 ☎052-954-6526

【環境活動・学習に関すること】

愛知県環境局環境活動推進課 ☎052-954-6241

【木材利用に関すること】

愛知県農林基盤局林務課あいちの木活用推進室

☎052-954-6445

保 健

■ まちかど保健室(ID:9958)

高齢者支援課 / ☎0561-56-0753

町と藤田医科大学が共催で、「まちかど保健室」を開催しています。皆さんの健康と暮らしを支え、住み慣れた地域でいつまでも安心して過ごせるよう寄り添います。

時【白土】3月11日(月)午後1時30分~2時45分

【白鳥】3月15日(金)午前10時~11時15分

場【白土】白土コミュニティセンター

【白鳥】白鳥コミュニティセンター

内 ご自身やご家族の健康のことなど、ちょっとした相談や疑問にお答えします。

対 町内在住者 ¥無料

他会場では、運動教室も開催しています。ぜひお立ち寄りください。

申 不要(混雑時には次回のご案内をさせていただく場合があります)

■ 健康づくりリーダーによる健康体操講座(ID:3066)

健康保険課 / ☎0561-56-0758

みんなで一緒に体操をして体と心をリフレッシュしましょう。

時 3月21日(木)午前9時50分~11時30分

場 いこまい館1階 多目的室A

¥100円 持 上靴、タオル、お茶 問 ☎0561-56-0758

■ 瀬戸保健所

健康保険課 / ☎0561-56-0758

①精神保健福祉相談

②エイズ検査、B・C型肝炎検査(無料匿名検査)

時 ①毎週月曜日~金曜日(祝日除く)午前9時~正午、午後1時~4時30分 ②電話にて問い合わせください。

場 瀬戸保健所(瀬戸市見付町38-1)

他 ①②の問い合わせは豊明分室

(豊明市沓掛町石畑142-20)でも行っています。

問 ① ☎0561-82-2158 ② ☎0561-82-2197

福 社

■ ひきこもり家族の会

福祉課 / ☎0561-56-0732

ひきこもり当事者のご家族が集まって、悩みを話したり情報交換をする会です。ご家族への接し方に悩んでいる人、同じ悩みを持つ人と話したい人など、ご参加ください。

時 3月12日(火)午後2時から4時まで 場 役場1階 第1会議室

対 ひきこもり当事者のご家族 ¥無料 申 不要

日本小児歯科学会認定
小児歯科専門医

小児専門の歯医者さん

広告

0歳から18歳まで
お口のなかの事はおまかせください

キッズスペース完備!
子育て経験豊富な
スタッフ常駐



お兄ちゃん お姉ちゃんは
健診の時に歯をピカピカ
してもらえるんだ!

ご予約は
お電話・Webにて
受付中

Tel.0561-56-3266

Web予約は
こちらから



木の実こども歯科
Kinomi Kids Dental Clinic
愛知県愛知郡東郷町清水1-2-2

診療時間	月	火	水	木	金	土	日
9:30~12:00	●	●	●	-	●	▲	-
14:30~18:30	●	●	●	-	●	▲	-

土曜日の診療は9:00~12:30、14:00~17:00となりませ
休診日: 木曜、日曜、祝日

■ 町立小中学校就学援助 (ID: 1786)

学校教育課 / ☎0561-56-0752

町では、町立小中学校に在籍するお子さんがいて、経済的に困りの保護者に対し、学校に必要な費用(学用品費、学校給食費など)を援助する事業を行っています。援助は、世帯の収入や生活状況などを審査した上で決定します。手続きなど、詳しくはお問い合わせください。

対 町立小中学校に在籍する児童生徒の保護者

持 振込先口座のわかるものの写し(預金通帳など)、世帯全員の収入に関する資料(源泉徴収票、直近3カ月の給与明細など)、要保護・準要保護者認定兼就学援助費支給申請書(学校教育課で用意しています)

■ 令和5年度タクシー料金助成利用券の利用期限

【障がいのある人】福祉課 / ☎0561-56-0732 (ID:2878)

【高齢者】高齢者支援課 / ☎0561-56-0753 (ID:4053)

令和5年度タクシー料金助成利用券の利用期限は、3月31日(日)までです。次年度分の配布については、広報とうごう4月号に掲載予定です。

■ 東郷小学校の児童から 能登半島地震災害義援金をお預かりしました

福祉課 / ☎0561-56-0732

東郷小学校の児童会6人が主となり集めた義援金89,517円を町がお預かりしました。児童会会長は「早く元の生活に戻れるよう義援金を活用してほしい」と被災地への思いを話されました。お預かりした義援金は、日本赤十字社を通して被災地にお届けします。東郷小学校の皆さん、ありがとうございました。



■ 軽自動車などの廃車、名義変更手続きはお済みですか

税務課 / ☎0561-56-0724

軽自動車税は毎年4月1日現在の所有者に課税されます。廃車、譲渡、盗難などにより、すでに所有していない場合でも、手続きを行わないと課税されます。車種によって手続きする場所が異なります(下表参照)。また、内容によって手続きに必要なものも異なりますので、所轄事務所に問い合わせの上、手続きを行ってください。

毎年3月下旬は届出が集中し、窓口が大変混雑します。届出はできる限り3月中旬までに済ませてください。なお、軽自動車税は自動車税と違い、月割の制度はありません。4月2日以降に廃車などの手続きを行っても全額納めていただくこととなります。

車種	手続き先(所轄事務所)
原動機付自転車(125cc以下) 小型特殊自動車(農耕作業用を含む)	東郷町役場 税務課 町民税係 ☎0561-56-0724
二輪の軽自動車(126cc~250cc)	中部運輸局 愛知運輸支局 名古屋市中川区北江町1-1-2 ☎050-5540-2046
二輪の小型自動車(251cc以上)	軽自動車検査協会 愛知主管事務所 名古屋市港区いろは町2丁目56-1 ☎050-3816-1770 ・名義変更、廃車などの手続きについては、 軽自動車検査協会のホームページでも ご確認ください。 (http://www.keikenkyo.or.jp)
三輪・四輪の軽自動車	

お知らせ

■ 里親養育体験発表会 (ID: 11251)

子育て応援課 / ☎0561-56-0736

実際に里親として子育て経験のある人から、悩みや苦労、喜びや素晴らしさなどを聞くことができます。里親養育体験発表会は事前予約が必要です。

時 3月9日(土)午後2時~4時

場 町民会館2階 大会議室

問 中日青葉学園フォスタリングセンター(担当者:阿尾)

☎0561-59-8460

相続登記が法律で義務化されました!

広告

正当な理由なく相続登記しないと
10万円以下の過料が科されます。

自宅の土地や畑が亡くなった方の
名義のままになっていませんか?

そんなときは、相続と登記の専門家
司法書士にご相談ください。

東郷町・日進市 地域密着

愛知県司法書士会 所属

司法書士 行政書士 石川 欽一

日進市浅田町上ノ山1番地11
グランレイム赤池1402

お気軽にどうぞ

HPはこちらから↑

TEL: 052-846-3207



■ 表敬訪問

阿部菜摘さんデフフットサル世界大会
(デフフットサルワールドカップ2023inブラジル) 優勝

株式会社コムテック所属の阿部菜摘さんが、日本代表としてブラジルで開催されたデフフットサルワールドカップに出場し優勝した報告のため、12月22日(金)に教育委員会を訪れました。



● 3月のマイナンバーカード 休日夜間対応窓口 および 諸証明休日発行窓口 ●

住民課 / ☎ 0561-56-0731

日(曜日)	時間	その他
3月3日(日) ※4月以降廃止	午前9時～正午	休日臨時窓口【第1日曜日】 マイナンバーカードに関係した業務のみ
3月9日(土) 3月23日(土) 【4月は4月13日(土)、27日(土)】	午前9時～正午	諸証明休日発行窓口【第2・第4土曜日】 マイナンバーカードに関係した業務、印鑑登録証明書・住民票の写し・戸籍謄抄本などの発行(広域交付除く)、印鑑登録申請
3月21日(木) 【4月は4月18日(木)】	午後5時15分～8時	平日夜間臨時窓口【第3木曜日】 マイナンバーカードに関係した業務のみ ※要事前予約(前日までに)

▶ 場所 / 役場1階住民課窓口(正面玄関左側の夜間休日通用口からお入りください。)

各手続の持ち物等は町ホームページをご覧ください。

ホーム>組織で探す>住民課>業務案内>届出・証明>住民票>住民票等諸証明休日発行
※転入・転出の届出などの業務は行いません。詳しくは住民課へお問い合わせください。
※窓口の混雑が予想されるので、可能な人は、平日開庁時間中の窓口をご利用ください。



令和6年1月から、第3木曜日のマイナンバーカード平日夜間臨時窓口は事前予約制になりました。開庁時間内に住民課窓口またはお電話で前日までにご予約ください。



マイナンバーカードをお持ちの人であれば、町LINE公式アカウントからの申請で住民票の写しおよび印鑑登録証明書を郵送(郵送料はお客様負担)で取得できます。詳しくは町ホームページをご覧ください。



戸籍謄本等の広域交付

3月1日から、本籍地以外の市区町村窓口で戸籍証明書等の請求ができます。詳しくは、法務省ホームページをご覧ください。



⚠ 重要なお知らせ ⚠

令和6年4月から、毎月第1日曜日のマイナンバーカード休日臨時窓口は廃止しますので、平日開庁時間内の来庁が難しい人は、第2・第4土曜日または第3木曜日の平日夜間臨時窓口をご利用ください。

社会福祉協議会

■ ボランティア活動保険のご案内

ボランティア活動保険は、国内においてボランティア活動中に、ボランティア本人がケガをしたり、他人に損害を与え、損害賠償事故が発生した場合を補償するものです。令和5年度ボランティア活動保険の補償期間が令和6年3月31日(日)で終了します。現在、活動をしている人、これから始めたい人はご加入ください。対象とならない活動もありますので、詳細は町社会福祉協議会までお問い合わせください。

▶ 令和6年度保険期間

令和6年4月1日(月)～令和7年3月31日(月)までの1年間。

▶ 申し込み

町社会福祉協議会の地域福祉係まで

☎0561-37-5411

環境

■ 引っ越しごみなどの処分(ID:11632)

環境課 / ☎0561-56-0729

3月は新生活の準備や引っ越しなどで多くのごみが出ます。大量のごみの処理を適切に行わなければ、トラブルに巻き込まれる可能性があります。引っ越しごみなどは、一般廃棄物の処理の許可を持つ業者へ依頼するなど、適切に処理しましょう。自身で処分する際は、次ページのフローチャートを参考に適切に処理しましょう。処分方法に迷う場合は、環境課までお問い合わせください。



▶ 引っ越しごみなどの処分フローチャートは次ページ

脳トレ テストです

右の文章の中の
“あいうえお”
全てに○を
つけて下さい。

むかし むかし あるところに
えいじとびあもろわ でいさーびす
というところがありました。
うんどうしたり、おしゃべりしたり、
からおけしたり、おともだちが
たくさんできて、とてもいいところです。

テスト結果

正しい○ → 合格 これからも日々
10個以上 トレーニング
続けて下さいね。
10個以下 → 脳トレーニングが必要

デイサービスセンター
エイジトピア諸輪

☎0561-38-6700
www.kuntokukai.or.jp/morowa/
東郷町諸輪字後山60-5



広告

認知症予備軍
かもしれ
ません。

シルバー人材センター

☎0561-38-5811

■ 新入会員説明会

人生100年時代。働きながら健康づくり、生きがいづくり。会員になって楽しい人生の一步を踏み出しましょう。働く意欲のある町内在住の60歳以上の方、一度説明会にお越しください。入会説明会は、月2回

時 3月5日、19日(火)午後2時から

場 高齢者ワークプラザ

¥ 年会費 2,000円(4月入会分として)

持 筆記用具・印鑑

※日程が合わない方は、ご相談ください。

■ 仕事をお請します

草刈(機械刈り)、屋内外清掃、ペンキ塗り、襖・障子・網戸張り、チラシ配布など

■ 春・夏の庭木剪定の予約受付

4月～7月分の剪定予約は、3月1日(金)午前9時から受付を始めます。

■ シルバー生活応援隊

高齢者宅のちょっとした困りごとの、手伝いをします。

対 町内在住の65歳以上でお困りの人

内 電球・電池の交換、ゴミ出し、軽い家具の移動、食器洗い、洗濯物干し・取込みなど

▶ 作業時間 1作業30分以内

¥ 500円～

※まずは、お電話でご相談ください。

■ 愛デア工房

会員の手作り小物の販売を行っています。
ぜひお立ち寄りください。

■ 愛デアキッチン

現在営業はしていません。
料理やお菓子づくりなど経験者を募集しています。

引っ越しごみなどの処分

環境課 / ☎0561-56-0729

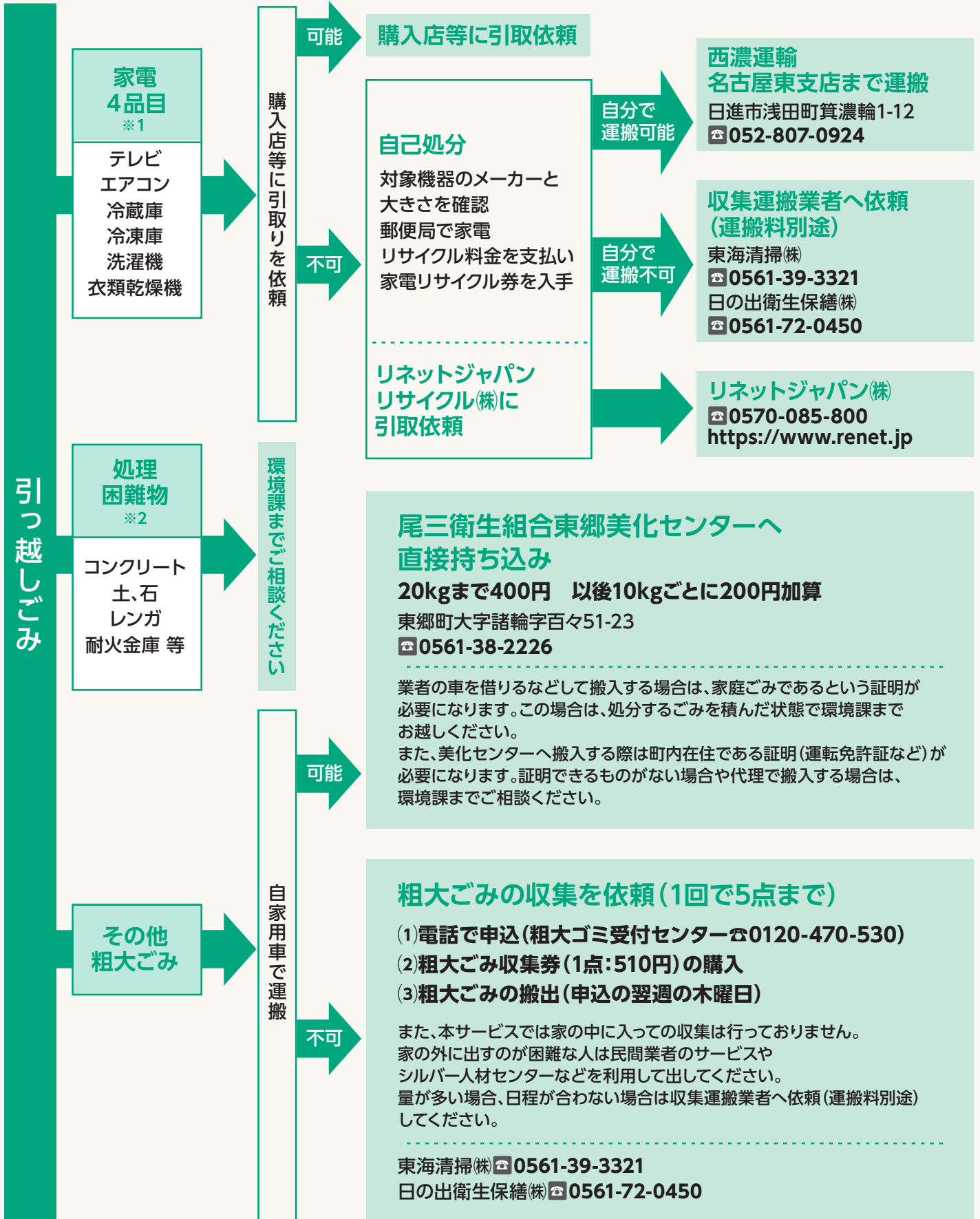

※1…家電リサイクル法によりごみとして捨てることはできません。また、町の資源回収ステーションでも回収できません。

※2…町では収集処理を行っていません。処分方法については環境課までお問い合わせください。

環境インフォメーション

環境課 / ☎0561-56-0729

◆可燃、プラスチック資源、金属類、陶磁器・ガラス、ビン・ペットボトルの収集日（3月）
 ※陶磁器、ガラスの収集日が変更になっています。ご注意ください!!

地区	可燃 (毎週)	プラ資源 (毎週)	金属類	陶磁器 ガラス	ビン・ペットボトル(地区資源回収)		
					資源回収場所	回収日	
祐福寺	月・木	水	13・27日 (第2・4水曜日)	20日 (第3水曜日)	祐福寺公民館・東郷春木クリニック横	3月10日(日) (第2日曜日) ※回収時間は、 各地区の回覧 など参照。 回収日は変わる 可能性あり。	
部田					部田コミセン・ビレッジハウス東郷		
西白土					西白土ふれあいセンター・旭ヶ丘児童遊園		
兵庫・三ツ池					部田山コミセン		
清水					清水コミセン		
傍示本	火・金		6・20日 (第1・3水曜日)	27日 (第4水曜日)	傍示本公民館		
傍示本の一部 (春木川より北東側)					和合公民館・知々釜グラウンド・ 牛廻間区駐車場		
和合					諸輪住宅集会所		
諸輪住宅					和合ヶ丘コミセン		
和合ヶ丘	月・木				13・27日 (第2・4水曜日)		20日 (第3水曜日)
春木台			白鳥コミセン・高嶺公園・尼ヶ根公園				
白鳥				御嶽公園・大坊池公園			
御岳				204棟横ごみ集積所			
押草団地(北)			6・20日 (第1・3水曜日)	27日 (第4水曜日)			
押草団地(南)	諸輪公民館						
諸輪	北山台コミセン・中央公園						
北山台	13・27日 (第2・4水曜日)	20日 (第3水曜日)			白土コミセン・ゲートボール駐車場(ビンのみ)・ ラドーニ東郷(ビンのみ)・ レインボー東白土(ビンのみ)		
白土							

◎可燃、プラスチック資源、金属類、陶磁器・ガラスごみは、収集日の朝(8:00まで)に町指定袋に入れて、ごみ集積場所に出してください。資源やごみの出し方のルールを守り、生ごみにはカラスネットを優先してかぶせるなど、ごみ集積場所をきれいに保ちましょう。



スマイルベイビー
スマイビス



ばねの東郷
株式会社 東郷製作所

広告

本社工場
〒470-0162 愛知郡東郷町大字春木字蛭池1番地
TEL 0561-38-1111 (代表) <http://www.togoh.co.jp>

いやし型赤ちゃんロボット『スマイビス』
スマイビスの赤ちゃん語は、高齢者の方を癒し、お相手してくれます。
介護する方が時間をつくりたい、手を空けたい時などに
お力になれる場合があります。

*個人差により効果が見込まれる場合とそうでない場合がございますことをご了承願います。

休日臨時窓口 を開設します

年度末や年度初めは転入や転出などの手続きで、窓口が大変混雑します。仕事などで平日に手続きできない人への対応や窓口の混雑緩和のため、臨時窓口を開設します。

とき 3月30日(土)・4月7日(日) 午前9時～正午
ところ 役場各窓口(子育て応援課の手続きも役場1階臨時窓口で行います)

★マークのついている業務は、住民異動に伴う手続きに限定しています

問い合わせ先	取扱業務
住民課 ☎0561-56-0731	<p>★住民異動(東郷町への転入、町内転居、町外への転出、世帯変更等)の手続き ※他市町村への確認が必要な異動、住民基本台帳カードまたはマイナンバーカードを利用した特例の転入は除きます。</p> <ul style="list-style-type: none"> ・印鑑登録 ・各種証明書(住民票、印鑑登録証明書、戸籍謄抄本など)の取得【広域交付を除く】 ・マイナンバーカードに関する手続き
健康保険課 ☎0561-56-0738	<p>★国民健康保険の資格取得、喪失、変更の手続き ★後期高齢者医療保険の手続き ★子ども医療、障がい者医療、母子・父子家庭医療、後期高齢者福祉医療、精神障がい者医療、自立支援医療の各種申請 ※その他機関への確認が必要となる場合は、取扱いできないことがあります。</p>
高齢者支援課 ☎0561-56-0735	★介護保険の資格取得、喪失、変更の手続き(手続きは健康保険課窓口で行います。)
子育て応援課 ☎0561-56-0736	★児童手当、児童扶養手当、愛知県遺児手当、東郷町遺児手当の住民異動に伴う手続き
学校教育課 ☎0561-56-0752	★転校、保護者変更の手続き ※3月30日のみ実施

東郷町公式 LINE



東郷町公式 X(旧Twitter)



東郷町公式 Instagram



Catalog Pocket いつでもどこでも気軽に読める!

10言語対応配信中!



シティプロモーション動画「ちょうと級タウン東郷町」



◀左のコードを読み取ることで視聴できます。

