子育て支援センター

あやめ子育て支援センター「にこにこ広場」(ID:2713)

問 ☎0561・76・6881

あつまれ、カルガモ親子
時 8日(月)午前10時～11時
内 子育ての楽しさ、悩みなど何でも話しましょう。
先輩双子ママも参加します。
手形アートのプレゼントもあります。
対 双子・多胎児のお友だち・出産予定の妊婦さん

赤ちゃん広場
時 11日(木) 午前10時～11時
対 0歳児
内 ふれあい遊びや身体測定
持 バスタオル(測定時に必要)

誕生会
時 18日(木) 午前10時30分～
内 大きくなったことを喜び、写真を撮りましょう。

身体測定
時 19日(金)①午前10時～、②午後1時～
持 バスタオル(乳児のみ)

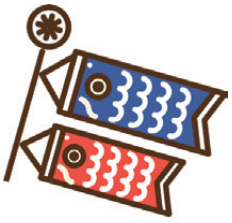

親子体操★
時 22日(月)午前10時30分～
内 親子で楽しく身体を動かしましょう

みんなで親子散歩
時 毎週火曜日 午前10時30分～
対 0、1、2歳児

砂場で遊ぼう
時 毎週水曜日 午前10時30分～11時30分
内 着替え

作って遊ぼう
時 毎月5のつく日(5・15・25日)
午前10時～午後2時
内 「こいのぼりを作ろう」

●★がついているイベントは予約制です。(町内居住者優先)
事前にセンター内でご予約ください。
※申し込みは全て4月1日(月)より受け付け開始(定員:親子20人)

西部子育て支援センター「ふれあいひろば」(ID:2712)

問 ☎0561・38・9881

大きくなったかな(身体測定)
時 10日(水)11日(木)12日(金)
開所時随時(正午～午後1時15分を除く)
内 成長記録をつけてみませんか?

【ふれあい広場 ～同学年親子での交流タイム～】
1歳児さんあつまれ　～身体を動かして遊ぼう～
時 16日(火)午前10時～
対 令和4年度生まれ

0歳児さんあつまれ ～ふれあい遊びを楽しもう～
時 17日(水)午前10時30分～
対 令和5年度生まれ

2歳児さんあつまれ ～身体を動かして遊ぼう～
時 19日(金)午前10時～
対 令和3年度生まれ

季節を楽しもう ～親子で兜作り～
時 22日(月)午前10時～
(材料が無くなり次第終了)

園庭・ホールを開放する日もあります。支援センターへ直接ご確認ください。

太陽わごう子育て支援センター「おひさまひろば」(ID:11015)

問 ☎0561・56・3790

0歳交流会 ～足形アートに挑戦～
時 11日(木)午前10時30分～
内 足形をアレンジしてアートを楽しもう!

おひさま講座～親子でリトミック～★
時 16日(火)午前10時30分～
内 楽しく音楽と触れ合いながら、からだを動かそう♪
講 高橋文子先生
対 歩行ができるお子さんとその保護者
持 動きやすい服装、飲み物

すくすくチェック(助産師ちよえさんの日)
時 25日(木)　午後1時～3時
内 身長・体重測定や成長発達の振り返り、助産師さんへの相談
(身体測定のみは午前中も可能)

育児発達相談日
時 10日(水)午前9時30分～正午
18日(木)午後1時～3時30分
講 公認心理師　前野みさお先生

おひさま講座～性教育のはじめの一歩～★
時 5月18日(土)午前10時～

●★がついているイベントは予約制です。
(町内居住者優先)事前にセンター内でご予約ください。
※「おひさま講座」の申し込みは4月1日(月)より受け付け開始

親と子の健康スケジュール

こども健康課　☎0561・37・5813

町では、母子の健康を守るために乳幼児健診、予防接種、各種教室、相談などを行っています。
カレンダーで日程や対象を確認していただき、詳しくは令和6年度保健事業年間スケジュールまたは町ホームページをご覧ください。

このページは抜き出して、冷蔵庫などにお貼りください

子育てすくすくガイド 4月のイベント

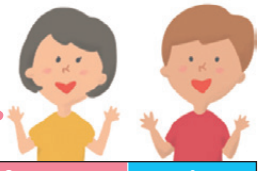

日	月	火	水	木	金	土
	4/1	2 みんなで親子散歩あ	3 砂場で遊ぼうあ	4 2歳児歯科健診 健 対 令和4年3月生 受付 個別通知した時間	5 作って遊ぼうあ	6
7	8 あつまれ、 カルガモ親子あ	9 みんなで親子散歩あ 3歳児健診 健 対 令和3年3月生 受付 個別通知した時間	10 大きくなったかな西 育児発達相談日太 砂場で遊ぼうあ 育児相談・ 栄養相談 健★ 対 0カ月～就学前 受付 9:30～11:00	11 0歳交流会 ～足形アートに挑戦～太 大きくなったかな西 赤ちゃん広場あ	12 大きくなったかな西	13
14	15 作って遊ぼうあ	16 1歳児さんあつまれ ～身体を動かして遊ぼう～西 おひさま講座 ～親子でリトミック～太★ みんなで親子散歩あ 1歳6か月児健診 健 対 令和4年9月生 受付 個別通知した時間	17 0歳児さんあつまれ ～ふれあい遊びを楽しもう～西 砂場で遊ぼうあ 4か月児健診 健 対 令和5年12月生 受付 個別通知した時間	18 育児発達相談日太 誕生会あ	19 2歳児さんあつまれ ～身体を動かして遊ぼう～西 身体測定あ	20
21	22 季節を楽しもう ～親子で兜作り～西 親子体操あ★	23 みんなで親子散歩あ 離乳食教室 健★ (離乳食を一から学びます。) 対 令和5年11月生まれ～ 令和5年12月生まれ 受付〈託児有〉9:30～ 〈託児無〉9:50～ 開催 10:00～11:40	24 砂場で遊ぼうあ 10か月児相談 健 対 令和５年５月生 受付 個別通知した時間	25 すくすくチェック太 (助産師ちよえさんの日) 作って遊ぼうあ	26 	27 マタニティクラス 初期編 健★ 対 妊婦および パートナー 受付 9:20～ 開催 9:30～11:30
28	29 昭和の日	30 みんなで親子散歩あ				

対 対象者　★ 要予約
健 こども健康課
あ あやめ子育て支援センター
西 西部子育て支援センター
太 太陽わごう子育て支援センター

母子健康手帳および妊婦産婦乳児健康診査受診票の交付
時 随時　対 妊婦
妊娠届ではマイナンバーを利用しています。個人番号確認と本人確認を行いますので、通知カード、個人番号の表示がある住民票、個人番号カードのいずれかが必要です。(通知カード、個人番号の表示がある住民票の場合は、身分証明できるもの(運転免許証など)も必要。)また、妊婦本人以外の代理申請の場合は、委任状と代理人の本人確認(運転免許証などの写真付きの身分証明書)が必要です。面談後、出産応援ギフトの申請書をお渡しします。妊婦本人の振込口座のわかるものをお持ちください。妊婦健診を妊娠初期から受診できるように早めに申請してください。

子育て栄養相談(電話・面接) 健
時 月～金
9:00～16:00
(祝日を除く)
(電話でご連絡ください)
対 妊産婦
18歳までの子ども

児童館イベント (ID:2912)

※は未就学児が対象

北部児童館 ☎0561・38・3531

新学期あそぼう会 9日(火)
あそんでポン※ 18日(木)みんなであそぼ
読み聞かせ※ 23日(火)
ふらっとカフェ※ 24日(水)
がらんがらんタイム※
平日午前11時30分から

西部児童館 ☎052・801・2777

親子deくるりんパ※
12日(金)はじめましての会
19日(金)うんどうあそび
26日(金)こいのぼりであそぼ
読み聞かせ ※17日(水)
春のお楽しみ会 26日(金)
ころころたまご※
平日午前11時30分から

中部児童館 ☎0561・38・6000

トントンパ※
12日(金)はじめまして会
26日(金)こいのぼりの会
ふらっとカフェ※ 19日(金)
読み聞かせ※ 10日(水)
春のおたのしみ会 26日(金)
チューチュータイム※
平日午前11時30分から

東部児童館 ☎0561・38・7100

読み聞かせ※ 11日(木)
ともだちつくろ!※
18日(木)はじめましての会
25日(木)こいのぼりあそび
春のお楽しみ会 26日(金)
ぴったりこ※
平日午前11時40分から

南部児童館 ☎0561・38・8200

いっしょにあそぼ※
12日(金) うごいてあそぼ
19日(金) 公園あそび
春のあそぼう会 10日(水)
読み聞かせ※ 11日(木)
ふらっとカフェ※ 25日(木)
ほかほかフレンズ※
平日午前11時30分から

兵庫児童館 ☎0561・37・1973

おやっとカフェ※ 18日(木)
のびすく広場※ 19日(金)みんなであそぼ
1年生ようこそ(児童館遊び)
11日(木)12日(金)
チョキラボ(工作) 18日(木)
まるスポ(運動) 24日(水)
新学期お楽しみ会 25日(木)
スポーツクラブ体験会 26日(金)
まいにちすくすく※ 平日午前11時45分から