

情報 PICK UP!!

記事に表記しているページIDを使って、町ホームページで記事の該当ページを検索できます。

スポーツ

イベント

募集

保健

福祉

税・年金・保険

相談

お知らせ

シルバー人材センター

社会福祉協議会

環境

【スポーツ結果】 第23回町フレンドリービーチボール大会

時 3月3日(日) 場 町総合体育館アリーナ

内 【男子Aブロック】①ふあむごーまる

【男子Bブロック】①福助

【女子Cブロック】①EMU

【女子Dブロック】①だんでいーずプラス

【女子Eブロック】①ベイリーフ

【女子Fブロック】①ネイバースブラック

他 参加者115人(27チーム)

【スポーツ結果】第44回ソフトボール 中日旗争奪春季トーナメント大会

時 3月3日(日)・10(日)

場 愛知池運動公園運動場

内 ①Special Special

他 参加者160人(8チーム)

イベント

文化協会 春の文化祭

生涯学習課 / ☎0561-38-7780

時 5月18日(土)・19日(日)

場 町民会館

▶ **作品展示・呈茶席** 5月18日(土)午前10時～午後4時、
19日(日)午前9時～午後3時

水墨画・陶磁器・書道・写真・絵手紙・古文書・ハワイアンキルト&手芸

販売コーナー：陶磁器

体験コーナー：琴演奏・絵手紙づくり・書道

▶ **芸能大会** 5月19日(日)午前10時～午後4時

舞踊・詩吟・キッズカルチャー・ハワイアンダンス・社交ダンス・生バンド歌謡・エイサー・囃子太鼓・箏曲&舞踊



スポーツ

家族体力つくりの日(ID:2645)

生涯学習課 / ☎0561-38-7780

時 5月19日(日)午前9時30分～11時

場 町内各小学校(体育館・グラウンド)

内 東郷小…ファミリーバドミントン・タスポニー・ティーボール、春木台小…ティーボール・ボッチャ、諸輪小…グラウンドゴルフ・ドッジビー、音貝小…楽々ビーチボール・ボッチャ・ドッジボール、高嶺小…ボッチャ・ファミリーバドミントン、兵庫小…夢ボール・バドミントン

※実施種目の紹介については、町ホームページをご覧ください。

講 町スポーツ推進委員、体力づくり推進委員

¥ 無料

持 運動できる服装、水分

申 不要

ボート体験会(4人漕ぎ艇)(ID:9622)

生涯学習課 / ☎0561-38-7780

時 5月12日(日)・6月8日(土)・6月23日(日)

午前9時30分～11時30分

場 愛知池漕艇場 トーゴーボートハウス

内 ボート(ナックルフォア)

対 小学4年生以上(小学生は保護者同伴)

定 各回30人

¥ 大人200円、中学生以下100円

他 町民の人を優先とし、定員になり次第締め切ります。また、乗艇人数の調整が必要な場合は、グループで申し込みした場合でも同じ艇に乗艇できないことがあります。

申 各回実施日の7日前午後5時までに町総合体育館窓口へ。(1日のみの参加でも可。)

問 町総合体育館窓口

☎ 0561-38-6111(午前9時から午後9時まで)

※火曜日のみ午後6時から9時まで

第73回町民レク・インディアカ大会

時 6月23日(日)午前9時から

(開会式午前9時15分から、試合開始午前9時45分から)

場 町総合体育館アリーナ

内 総当たり戦で、1セット7分×2セットの時間制。チーム編成は4人以上(コート内には男性2人以内)

対 町内在住、在勤者

¥ 1チーム2,000円※集金は、6月16日(日)午後7時開催のインディアカ部会または大会当日

申 5月31日(金)～6月7日(金)に町総合体育館窓口へ

問 インディアカ部 部長 渡部まで

☎ 080-5205-7879(平日は午後5時30分以後対応可)

■ 太鼓講習会 (ID: 11746)

生涯学習課 / ☎ 0561-38-7780

町民納涼まつりで各地区の太鼓伴奏に参加される予定の人は、この講習会で基礎を学べます。

時 6月23日(日)、30日(日)

午前の部: 午前9時~正午、午後の部: 午後1時~4時

場 町民会館2階 音楽室 講 石川一成 氏

対 原則小学4年~6年生、各地区の盆踊り太鼓指導者

定 各回20人程度 ¥ 無料

持 バチ(桎製のバチは不可) ※お持ちでない人には、当日バチを販売します。当日バチの貸し出しはいたしません。

申 区・自治会から参加希望者を推薦していただきますので、参加希望者は区長・自治会長へ5月24日(金)までにお申し込みください。

■ 吉田次郎プロデュース

森公美子スペシャルコンサート

生涯学習課 / ☎ 0561-38-7780

時 7月13日(土) 午後1時30分開演(午後1時開場)

場 町民会館ホール

内 音楽監督ギタリスト・吉田次郎とのコラボレーションコンサート。お馴染みのミュージカルナンバーだけでなく、近年取り組んでいるジャズナンバーもプラス、弾けるトークも楽しめるコンサートです。

▶ 出演 森公美子(ソプラノ)、吉田次郎(ギター)、小野田享子(ピアノ)

対 一般 ¥ 一般 4,000円 高校生以下 1,500円 <全指定席>(未就学児の入場は不可)

申 町民会館窓口(火曜休館)とチケットぴあで販売中。(Pコード265-292) 電話予約も受け付け中。

※購入・予約後のキャンセル不可。

問 町民会館 ☎ 0561-38-4111

みんなの伝言板

● 紀石 繁龍 水墨の世界 展示会 ●

墨絵を描こう 墨絵で人生楽しく

時 5/20(月)~25(土) 午前10時~午後5時

ただし 25(土)は午後3時まで

場 いこまい館2階 町民ギャラリー

対 誰でも ¥ 無料 申 不要

問 ☎ 高嶋由紀子 080-4228-4932

みんなの伝言板で会員募集や
行事の告知をしませんか。

記事を掲載できる人

町内で活動する町民団体など

申し込み期間

7月号...5/15(水)まで

申 掲載申請書(町ホームページで入手可)を
人事秘書課へ。

問 人事秘書課 ☎ 0561-56-0715

■ 成年後見セミナー「これからの人生のために
~いづれあなたもおひとりさま?~」

成年後見制度は、認知症や知的障がい、精神障がいなどによって物事を判断する能力が十分でない人に対して、本人の権利をまもる援助者(成年後見人など)を選ぶことで、本人を法的に支援する制度です。だれにでも起こりうる「おひとりさま」の抱える課題を通して成年後見制度を学びます。

時 6月7日(金) 午後1時30分~4時(午後1時開場)

場 いこまい館 多目的室A

内 第1部 講演「おひとりさまの法律課題~成年後見制度
でできること・できないこと~」

第2部 パネルディスカッション「おひとりさまになっても
地域で暮らし続けるために」

講 第1部 加藤 淳也氏、第2部 加藤 淳也氏 他

対 誰でも 定 200人 ¥ 無料 他 事前申し込み必要。
要約筆記あり。

申 5月31日(金)までに特定非営利活動法人 尾張東部権利擁護
支援センター「あすライツ」へ電話またはホームページ「あす
ライツ」で検索または下記二次元コード読み取りから申し込み。

問 特定非営利活動法人尾張東部権利擁護支援センター
「あすライツ」

☎ 0561-75-5008



■ TOGO大学講座 前期

「楽しく食べる”食育で子どもが伸びる!
~家庭でできる食育の5つのポイント~」

生涯学習課 / ☎ 0561-38-7780

子どもにとって食事は、体の成長に必要な栄養素をとることだけでなく、五感すべてを使って感じ、考え、表現する営みでもあります。五感を使って楽しく食べることで、子どもは意欲的になることができます。この講座では、子育ての中ですぐに実践できる楽しく食べるための5つのポイントについて具体例をもとに学びます。



小川雄二

時 7月7日(日) 午後2時~4時 場 町民会館2階 大会議室

講 小川 雄二 氏(桜花学園大学副学長)

対 一般 定 50人 ¥ 500円

申 町民会館窓口にて販売中。電話予約も受け付け中。

※購入・予約後のキャンセル不可。

問 町民会館 ☎ 0561-38-4111

■ 舞台劇「ショウター一緒にサッカーやろうよ」

生涯学習課 / ☎ 0561-38-7780

ゲームで遊ぶのが大好きなショウター。人間のいない世界を作ろうとゲーム機を始動すると、決まり事はめっちゃめちゃで優しさのかけらもない鬼の国に来てしまった。帰りたいっ!! 面白くて見どころいっぱい“感動の大活劇!!”



▶ 出演 演劇人冒険舎

時 7月21日(日) 午後2時開演(午後1時30分開場)

場 町民会館ホール

¥ 500円<全指定席> ※保護者膝上の未就学児無料

申 町民会館窓口(火曜休館)とチケットぴあで販売中。(Pコード
524-652) 電話予約も受け付け中。 ※購入・予約後のキャンセル不可。

問 町民会館 ☎ 0561-38-4111

募 集

令和7年成人式実行委員

■ 生涯学習課 / ☎0561-38-7780

一生に一度の成人式、自分たちの手で心に残るものにしませんか？

時 令和7年1月12日(日)午後1時30分 式典開始
(午後0時30分 受付開始)

場 町民会館ホール

内 成人式の企画、記念品の選定、司会など

対 平成16年4月2日～平成17年4月1日生まれの人

定 10人程度

申 生涯学習課までお気軽にご連絡ください。

☎ 0561-38-7780

FAX 0561-38-0066

✉ tgo-shogai@town.aichi-togo.lg.jp

■ ふるさと農園利用者追加募集

産業振興課 / ☎0561-56-0740

ふるさと農園(貸し農園)「かがやの里」、「かがみだの里」の利用者を追加募集します。

《かがやの里》場 和合字北蚊谷地内

《かがみだの里》場 春木字下鏡田地内

◎共通事項

▶区画面積 約20㎡

▶使用料 年額4,000円

▶利用期間 利用許可日～令和7年3月31日
(最長2年の利用延長可)

対 町内に住所を有する人

申 産業振興課での直接申し込み。

(受付は開庁時間のみ)

▶募集区画 若干数(一世帯一区画の利用)

▶利用者の決定 先着順とします。

空き区画が無くなり次第締め切ります。

他 詳しくは産業振興課へお問い合わせください。

■ 町南部地域包括支援センター東郷苑
介護支援専門員募集

▶時間・勤務日数 午前8時45分～午後5時30分

▶内容 町から委託を受けている地域包括支援センターにて、高齢者への相談支援、ケアプランの作成などを行います。

▶応募資格 ①および②を満たす者

①普通自動車免許保有者②介護支援専門員資格保有者

▶賃金・手当 178,100円～240,900円

▶休日 土日祝、年末年始(月1回程度、土日のイベント参加有り。その場合は平日に代休取得)

▶待遇 交通費実費支給(上限あり)、自動車通勤可。
年次有給休暇の他にリフレッシュ休暇あり。

問 町南部地域包括支援センター東郷苑
(愛厚ホーム東郷苑内)採用担当 滝澤

☎ 0561-39-0028

■ レクチャーミニコンサート

生涯学習課 / ☎0561-38-7780

第1回 ファミリアとみんなで学ぶクラリネット&ピアノ塾

時 6月28日(金)午後7時開演(午後6時30分開場)

内 Trio familiarは、同じ中学、高校、大学で学んだ名古屋音楽大学卒業生によるクラリネット2本とピアノのトリオ。どこかで耳にしたことのあるような名曲を集め、解説を交えながら楽しくお届けします。プログラム/クラリネット ポルカ、クラリネットをこわしちゃった、リベルタンゴ ほか

▶出演 深見朋子(クラリネット)、マソン優貴葉(クラリネット)、太田紗耶香(ピアノ)



深見朋子



マソン優貴葉



太田紗耶香

第2回 秋澄む夜はドビュッシー!

～フルート・ヴィオラ・ハープの響き～

時 9月27日(金)午後7時開演(午後6時30分開場)

内 「月・花・光」秋の訪れを色彩豊かに描くコンサート。愛知県立芸術大学で学んだ3人のソリストが、フランス音楽と共に日本の風景を音にのせてお届けします。ドビュッシー「フルート・ヴィオラ・ハープのためのソナタ」をはじめ、秋の夜にぴったりの名曲を演奏します。しっとり鮮やかに奏でるハーモニーをどうぞお楽しみください。プログラム/月の光、ラベンダー、夕焼小焼 ほか

▶出演 原田澄恵(フルート)、箕浦理恵(ヴィオラ)、佐々木遥香(ハープ)



原田澄恵



箕浦理恵



佐々木遥香

各回共通事項

場 町民会館ホール(ステージ上で鑑賞します)

対 一般(未就学児不可)

定 50人(多少増員あり) ¥1,000円

申 町民会館(火曜休館)窓口にて販売中。電話予約も受け付け中。※プログラムは都合により変更になる場合がありますのでご了承ください。※購入・予約後のキャンセル不可。

問 町民会館 ☎0561-38-4111

広告
防災 防犯 は
安全・安心
123チャンネル
東名局 ☎0120-441061
CCNet株式会社 名古屋市緑区元徳重一丁目103番地

■ 愛知中部水道企業団職員募集 (令和7年4月採用)

▶ **職種および採用予定人数** 事務職または技術職(土木・建築・電気・機械・化学・情報)若干名

▶ 受験資格

大卒:平成11年4月2日以降に生まれた人で、学校教育法に基づく大学を卒業後3年以内または令和6年3月までに卒業見込みの人。短大卒:平成13年4月2日以降に生まれた人で、学校教育法に基づく短期大学を卒業後3年以内または令和6年3月までに卒業見込みの人。

※ただし、技術職は、各学校で専攻した人に限る。

▶ **試験日** 書類選考 5月下旬、第1次試験 6月9日(日)、第2次試験 7月2日(火)または3日(水)、第3次試験 7月下旬(予定)

▶ **申** 5月1日(水)から5月15日(水)まで。郵送の場合は、5月15日(水)消印有効。職員採用試験申込書および小論文に必要事項を記入し、愛知中部水道企業団総務課へメール(soumuka01@suidou-aichichubu.or.jp)または郵送(〒470-0153 東郷町大字和合字北蚊谷212番地)

▶ **問** 愛知中部水道企業団総務課 ☎0561-38-0036

保 健

■ 健康づくりリーダーによる 健康体操講座(ID:3066)

健康保険課／ ☎0561-56-0758

みんなで一緒に体操をして体と心をリフレッシュしましょう。

▶ **時** 5月23日(木)午前9時50分～11時30分

▶ **場** いこまい館1階 多目的室A ¥100円

▶ **持** 運動靴、タオル、お茶

■ まちかど保健室(ID:9958)

高齢者支援課／ ☎0561-56-0753

町と藤田医科大学と共催で、「まちかど保健室」を開催しています。皆さんの健康と暮らしを支え、住み慣れた地域でいつまでも安心して過ごせるよう寄り添います。

▶ **時** 【白鳥】5月17日(金)午前10時～11時15分

【白土】5月13日(月)午後1時30分～2時45分

▶ **場** 【白鳥】白鳥コミュニティセンター

【白土】白土コミュニティセンター

▶ **内** ご自身やご家族の健康のことなど、ちょっとした相談や疑問にお答えします。

▶ **対** 町内在住者

▶ **料** 無料

▶ **他** 会場では、運動教室も開催しています。ぜひお立ち寄りください。(詳しくは、21ページをご覧ください。)

▶ **申** 不要(混雑時には次回のご案内をさせていただく場合があります)

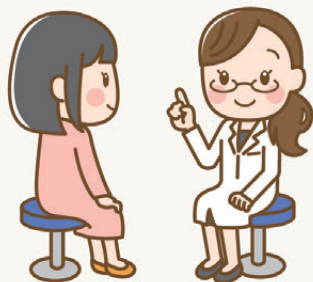

■ 住宅の耐震診断事業・耐震化などの 工事に関する補助金(ID:4181、1189)

都市計画課／ ☎0561-56-0747

地震から命を守ろう

南海トラフ巨大地震の被害予測によると、町では最大震度6強の揺れが予想され、全壊する家屋は約700棟と推定されています。また、令和6年1月に発生した能登半島地震では、耐震性のない住宅の倒壊被害が話題になりました。町では、旧耐震基準で建築された住宅に対して、耐震診断を行う事業や、住宅の耐震改修・除却などについて補助金を交付する事業を実施しています。

耐震診断

家屋の倒壊を防ぐための第一歩として、まずは自宅の耐震性を知ることが重要です。町では、旧耐震基準で建築された住宅に対して、無料で耐震診断を行う事業を行っています。

▶ **対** 昭和56年5月以前に着工された木造(在来軸組構法および伝統構法)で2階以下の居住中の住宅

▶ **料** 無料

▶ **申** 耐震診断申し込み書(町ホームページまたは都市計画課窓口で入手可)と建築確認申請書など建築年がわかる書類の写しを併せて提出※先着順で受け付け、予算の枠に到達した時点で受け付け終了

耐震改修・段階的改修・除却・耐震シェルターに係る補助金

町実施の耐震診断で耐震性がないと診断された木造住宅の耐震改修工事や除却工事、耐震シェルターの設置について、補助金を交付します。

▶ **対** 町実施の耐震診断で耐震性がないと診断された建物

▶ 補助金の上限

耐震改修 100万円

耐震段階的改修(1回目) 60万円

耐震段階的改修(2回目) 40万円

耐震シェルター 30万円

除却 20万円

▶ **申** 要事前申請(工事の契約前に申請が必要)※先着順で受け付け、予算の枠に到達した時点で受け付け終了

ブロック塀の撤去に係る補助金

道路に面するコンクリートブロックなどの塀を撤去する工事について、補助金を交付します。

▶ **対** ①～③の全てに該当するもの

①コンクリートブロック、レンガなどの塀②道路からの高さが1m以上で敷地の地面からの高さが60cm以上のもの③道路に面しているもの

▶ **料** 補助金の上限 20万円

▶ **申** 要事前申請(工事の契約前に申請が必要)※先着順で受け付け、予算の枠に到達した時点で受け付け終了

■ 消費生活出前講座の申し込み受け付け中!

地域安心課／ ☎0561-56-0727

振り込め詐欺や悪質商法などの消費者トラブルについて、消費生活相談員がお話する出前講座を開催しています。地区の集まりや老人クラブ、学校での消費者教育などにぜひご利用ください。

▶ **対** 町内で活動する団体、学校など 定年度内4枠

▶ **料** 無料。ただし、会場などの経費は申込者が負担。

▶ **申** 希望日の1カ月前までに地域安心課へ申込書を提出。

福祉

■ 県立特別支援学校体験入学

学校教育課 / ☎0561-56-0752

県教育委員会では、来年度に小・中学校、高等学校入学予定で障がいがあると思われるお子さんとその保護者を対象に、特別支援学校の様子を知っていただくために体験入学を実施します。次の体験入学日以外にも、随時相談を行っていますので、お気軽にご連絡ください。

◎知的な発達に遅れのあるお子さん

時 ≪小学部≫【説明会・新就学時の保護者対象】5月9日(木)、
【体験入学】7月22日(月)

≪中学部≫【説明会・小学6年生の保護者対象】5月7日(火)

≪高等部≫【中学2年生および保護者対象】

令和7年1月22日(水)・1月24日(金)

場 三好特別支援学校

☎0561-34-4832

◎手足の不自由なお子さん

時 ≪小学部≫【新就学児対象】9月18日(水)・9月26日(木)

≪中学・高等部≫随時実施

場 港特別支援学校

☎052-651-3710

◎病気で療養しているお子さん

時 ≪小学・中学・高等部≫7月9日(火)・10月23日(水)

場 大府特別支援学校

☎0562-48-5311

◎目の不自由なお子さん

時 ≪幼稚・小学・中学・高等部≫

【教育相談・体験入学】随時実施、【オープンスクール】8月23日(金)

場 名古屋盲学校

☎052-711-0009

◎耳の不自由なお子さん

時 ≪中学部≫【説明会・小学6年生および保護者対象】

6月6日(木)

≪高等部≫【説明会・中学3年生、高校3年生および保護者対象】

6月13日(木)、【体験入学・中学3年生対象】7月25日(木)

場 名古屋聾学校

☎052-762-6846

時 ≪幼稚部≫【見学会】6月19日(水)

≪小学部≫【見学会】5月28日(火)

場 千種聾学校

☎052-711-4121

申 問 体験入学希望の学校へ、直接お問い合わせください。

■ 瀬戸保健所

健康保険課 / ☎0561-56-0758

①精神保健福祉相談

②エイズ検査、B・C型肝炎検査(無料匿名検査)

時 ①毎週月曜日～金曜日(祝日除く)午前9時～正午、午後1時～4時30分

②毎週火曜日午前9時～11時

場 瀬戸保健所(瀬戸市見付町38-1)

他 ①②の問い合わせは豊明分室

(豊明市沓掛町石畑142-20)でも行っています。

問 ① ☎0561-82-2158

② ☎0561-82-2197

■ 「けし」についてお願い

皆さんの周りに生えている「けし」の仲間には、麻薬の原料となるため法律で栽培が禁止されているものがあります。禁止されているけしは4月上～中旬頃からつぼみが出始め、5月頃に淡紫色、赤色の花(セティグルム種)や、白、赤、紫色などの花(ソムニフェルム種)が咲きます。これらは、葉のつけ根が茎を抱きこんでいるのが特徴です。観賞用として誤って園芸店で販売されたこともありましたが、皆さんの自宅の庭だけでなく、道路端や空き地で禁止されているけしを見つけた場合は、抜き取らずに瀬戸保健所までご連絡をお願いします。

問 瀬戸保健所 環境・食品安全課

☎0561-82-2197

■ 開花、結実する頃の状態

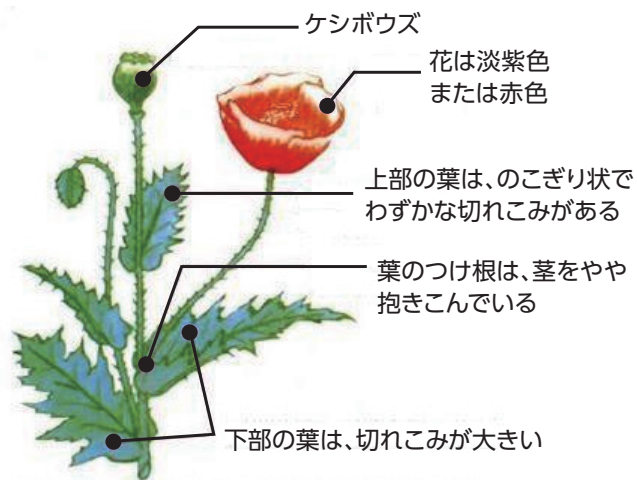

日本小児歯科学会認定
小児歯科専門医

0歳から18歳まで
お口のなかの事はおまかせください

キッズスペース完備!
子育て経験豊富な
スタッフ常駐

歯並び・矯正のご相談
歯のお悩みお聞かせください

4カ月毎のフッ素の時に
歯を診てもらえるからうれしい!

歯が生え始めたら
健診をおすすめするよ

お兄ちゃん お姉ちゃんは
健診の時に歯をピカピカに
してもらえんだ!

小児専門の歯医者さん

ご予約は
お電話・Webにて
受付中

Tel.0561-56-3266

Web予約は
こちらから

木の实 こども 歯科
Kinomi Kids Dental Clinic

愛知県愛知郡東郷町清水1-2-2

診療時間	月	火	水	木	金	土	日
9:30~12:00	●	●	●	-	●	▲	-
14:30~18:30	●	●	●	-	●	▲	-

土曜日の診療は9:00~12:30、14:00~17:00となりませ
休診日: 木曜、日曜、祝日

広告

■ 軽自動車税の減免 (ID:10863)

税務課 / ☎0561-56-0724

身体障がいなどで歩行が困難な人が所有している軽自動車などは、申請で税が減免される場合があります。ただし、減免が受けられる自動車(軽自動車、二輪車、原動機付自転車を含む)は、障がい者1人につき1台に限られます。また、障がいの種類、等級などによっては減免を受けられない場合もあります。

■ 申請期限 5月31日(金)まで

5月上旬に発送する軽自動車税納税通知書が届いてから申請してください。期限後や支払い後に申請された場合、その年の減免は受けられません。

■ 国民年金保険料の産前産後期間の免除制度 (ID:5922)

健康保険課 / ☎0561-56-0738

出産予定日または出産日が属する月の前月から4カ月間、多胎妊娠の場合は、出産予定日または出産日が属する月の3カ月前から6カ月間の国民年金保険料が免除されます。※出産とは、妊娠85日(4カ月)以上の出産を言い、死産、流産、早産された人を含みます。産前産後期間として保険料が免除された期間も保険料を納付したものととして老齢基礎年金の受給額に反映されます。すでに国民年金保険料免除・納付猶予、学生納付特例が承認されている場合でも、届出が可能です。

■ 時 出産予定日の6カ月前から

■ 対 国民年金第1号被保険者で出産日が平成31年2月1日以降の人

■ 持 年金手帳または基礎年金番号通知書、マイナンバーカード、運転免許証、在留カードなど身元が確認できるもの、母子健康手帳(出産前に届け出する場合)。被保険者と子が別世帯の場合は、出生証明書など出産日および親子関係を明らかにする書類が必要です。

■ 問 昭和年金事務所 お客様相談室

☎052-853-1463



■ ひきこもり家族の会

福祉課 / ☎0561-56-0732

ひきこもり当事者のご家族が集まって、悩みを話したり情報交換をする会です。ご家族への接し方に悩んでいる人、同じ悩みを持つ人と話したい人など、ご参加ください。

■ 時 5月14日(火)午後2時から4時まで

■ 場 役場2階 第5会議室

■ 対 ひきこもり当事者のご家族

■ ￥ 無料

■ 申 不要

■ 5月は赤十字運動月間

福祉課 / ☎0561-56-0732

日本赤十字社は、世界の平和と福祉の増進のため、国際救援活動、災害救護活動、医療活動、看護師養成、血液事業などの人道的活動を展開しています。また、毎年5月を「赤十字運動月間」として、全国で活動をご理解いただくためのキャンペーンをしています。本町でも区・自治会役員が各家庭を訪問し、赤十字事業の案内などをする予定です。日本赤十字社の事業資金は、皆さんから寄せられる会費と寄付金が主体です。活動の支援にご協力をお願いします。なお、納付額が2,000円未満の人は協力会員、2,000円以上の人は会員となります。会員には日本赤十字社から情報誌が送付されます。

税・年金・保険

■ 医療費の適正化にご協力ください

健康保険課 / ☎0561-56-0738

国民健康保険と福祉医療(子ども医療など)の医療費は、納付していただいた税金などが財源となっています。制度を健全に運営し、いつまでも安心して医療を受けられるよう、ご協力をお願いします。紹介状を持たずに、最初から大きな病院を受診すると、費用が余計に掛かってしまうことがあります。日ごろから、自分や家族の病気の治療や、医療の相談に乗ってもらえる「かかりつけ医」を持ちましょう。また、ジェネリック医薬品(後発医薬品)は、新薬(先発医薬品)と同等の効果を持ちますが、価格が安く設定されています。国民健康保険加入者のうち、ジェネリック医薬品の活用が有効な人に5月と11月に「ジェネリック医薬品に関するお知らせ」を発送しています。医師や薬剤師と相談し、ジェネリック医薬品の利用が可能な場合には、積極的に活用しましょう。

令和6年から相続登記が法律で義務化されました!

広告

正当な理由なく相続登記しないと
10万円以下の過料が科されます。

自宅の土地や畑が亡くなった方の
名義のままになっていませんか?

そんなときは、相続と登記の専門家
司法書士にご相談ください。

東郷町・日進市 地域密着

司法書士 石川 欽一
行政書士



日進市浅田町上ノ山1番地11
グランレイム赤池1402

HPはこちらから↑

お気軽にどうぞ 相続/遺言/登記/法律相談

TEL:052-846-3207

■ [緑のカーテン JAあいち尾東東郷支店協賛事業] ゴーヤの苗を無料配布します (ID:3085)

環境課 / ☎0561-56-0729

「東郷ふれあい朝市」の会場でゴーヤの苗木を無料配布します。これは、地球温暖化防止対策を目的として、緑のカーテンをご自宅に設置していただくため配布するものです。夏に向けて緑のカーテンを生育し、涼しい夏を迎えましょう。

時 5月15日(水) 午前9時から正午まで

場 JAあいち尾東東郷支店駐車場

対 町民 定 200世帯(1世帯当たり2株まで)

¥ 無料

申 5月1日(水) 午前9時から5月10日(金) 午後5時までに環境課窓口または電話にて予約受け付け。(土日祝日は除く)

■ 職員人事異動

人事秘書課 / ☎0561-56-0715

令和6年4月1日付けで町職員の人事異動を行いました。町民の行政ニーズに的確かつ迅速に対応するため、職員一人一人の意欲と能力を最大限に活用し、効率的な行政運営、組織力の向上を図るよう実施しました。今後も、住民福祉の向上を目指します。

課長級以上の異動状況

【部長級】▶企画政策部長 加藤久登
▶企画政策部政策推進担当部長 水野美門
▶議会事務局長 石川正人

【部長級参事】▶教育部参事 加藤丈晴

【課長級】

▶尾三衛生組合へ派遣 都築英
▶産業振興課長 高橋史年
▶産業振興課担当課長(有機農業推進) 竹内直樹
▶税務課長 水野健一
▶債権管理課長 中根文浩
▶都市計画課長 近藤友裕
▶下水道課長 近藤道明
▶環境課長 本田武文
▶学校教育課長 大竹邦一
▶生涯学習課長 中川正康
▶生涯学習課担当課長(学校部活動地域移行等) 渡辺直秀
▶給食センター所長兼事務長 山本康広
▶会計管理者兼会計課長 大原貴浩
▶監査委員事務局長 中嶋章人

【課長級専門監】▶企画政策部専門監 江間文彦

【園長級】▶南部保育園長兼こども保育課指導保育士 水野優

■ 国民年金の高齢任意加入制度

健康保険課 / ☎0561-56-0738

60歳までに老齢基礎年金の受給資格を満たしていない場合や、40年の保険料納付済期間がないため老齢基礎年金を満額受給できない場合などで、年金額の増額を希望するときは、60歳以降でも国民年金に任意加入をすることができます。(厚生年金保険、共済組合など加入者を除く) 申出のあった月からの加入となり、遡って加入することはできません。任意加入する条件は日本国内に住所を有する60歳以上65歳未満の人、老齢基礎年金の繰上げ支給を受けていない人、20歳以上60歳未満までの保険料の納付月数が480月(40年)未満の人、厚生年金保険、共済組合などに加入していない人、以上すべての条件を満たす人となります。なお、年金の受給資格期間を満たしていない65歳以上70歳未満の人も加入できます。

時 60歳の誕生日の前日から

持 年金手帳または基礎年金番号通知書、マイナンバーカード、預(貯)金通帳および金融機関への届出印、運転免許証など身元が確認できるもの

他 保険料の納付方法は原則口座振替となります。

問 昭和年金事務所 お客様相談室

☎052-853-1463



お知らせ

■ 固定資産評価審査委員会委員 (ID:3307)

監査委員事務局 / ☎0561-38-3111

水野逸馬氏(諸輪字上市)は、令和6年第1回東郷町議会定例会において議会の同意を得て、固定資産評価審査委員会委員に再任されました。任期は、令和6年4月1日から令和9年3月31日までです。固定資産評価審査委員会は、市町村で決定された固定資産課税台帳に登録された価格について、納税者の権利を保護するために、中立な立場で公正に審査する独立した機関です。



水野逸馬

脳トレ
テストです

右の文章の中の
“あいうえお”
全てに○を
つけて下さい。

むかし むかし あるところに
えいじとびあもろわ でいさーびす
というところがありました。
うんどうしたり、おしゃべりしたり、
からおけしたり、おともだちが
たくさんできて、とてもいいところです。

テスト結果

正しい○ → 合格 これからも日々
10個以上 トレーニング
続けて下さいね。
10個以下 → 脳トレーニングが必要

広告

デイサービスセンター
エイジトピア諸輪

☎0561-38-6700

www.kuntokukai.or.jp/morowa/
東郷町諸輪字後山60-5

認知症予備軍
かもしれません。



■ 協働によるまちづくり提案事業 選考結果(ID:11206)

企画情報課／ ☎0561-56-0716

町内の団体から、テーマ別に町との協働事業案を募集したところ、3団体から提案があり、審査の結果、全て採択となりました。町と団体で事業委託契約を結び、事業を行います。

内 団体名「事業名」

- ①東郷町おさがりプロジェクト「(資源回収促進事業) おさがり品と資源回収品の交換から生まれる環境に優しいまちづくり」
- ②10and.-てんと-「(町民活動団体支援事業) まちで何かはじめたい人、はじめている人の芽をはぐくむ」
- ③特定非営利活動法人ノーマCafé「(若者就労支援事業) 地域密着「つながり・つなぎ・場をつくる」ささえ愛」

■ 犬のしつけ広場パスポート発行日(ID:3279)

都市整備課／ ☎0561-56-0748

時 5月12日(日)午前10時～11時

場 犬のしつけ広場(ドッグラン)(諸輪字仲田)

内 イベント、セミナー、勉強会、交流会などを随時開催しています。愛犬のストレスや運動不足の解消、飼い主のコミュニケーションの場としてご利用ください。

対 畜犬登録、狂犬病予防接種、ワクチン接種を済ませた犬

¥ パスポート登録手数料1頭2,000円

持 犬の鑑札(畜犬登録)、狂犬病予防注射済票(1年以内のもの)、ワクチン接種証明書または抗体検査結果など(1年以内のもの)、パスポート登録手数料1頭2,000円(広場の鍵代を含む)

他 天候などにより中止・日程変更になる場合があります。事前に広場「犬のしつけ広場」インターネット(facebook)お知らせ掲示板で確認の上、お出かけください。

<https://www.facebook.com/togo.inu.shitsuke.hiroba> (フェイスブック登録者のみ)

利用にあたっては、草刈りなどメンテナンス活動への参加協力をお願いします。

問 犬のしつけ広場代表 福本

✉ mkfuku1974@gmail.com

■ パブリックコメント実施報告

企画情報課／ ☎0561-56-0716

パブリックコメントは、町の条例や計画など基本的な政策を策定する際に、皆さんから広く意見を求める手続きです。令和5年度に実施したパブリックコメントの結果は以下のとおりです。

実施案件	担当課	実施期間	意見件数	計画策定の時期
東郷町都市計画マスタープラン部分改定(案)	都市計画課	令和5年11月27日～12月17日	2件	令和5年12月改定
東郷町自治基本条例の検証に基づく推進方針(案)	企画情報課	令和5年12月1日～12月20日	5件	令和6年1月策定
いきいき東郷21(第3次)(案)	健康保険課	令和6年1月4日～1月24日	4件	令和6年3月策定
第9期東郷町高齢者福祉計画(案)	高齢者支援課	令和6年1月4日～1月24日	15件	令和6年3月策定

◆策定された計画などの詳細につきましては、町ホームページで公表しています。

■ 王滝村宿泊助成制度(ID:3358)

企画情報課／ ☎0561-56-0716

王滝村の対象施設に泊まる際に助成が受けられます。詳しくは町ホームページをご覧ください。

対 町内在住・在勤者とその被扶養者(いずれも小学生以上)

▶対象施設 王滝村観光案内所が指定する宿泊施設

▶助成額 1人1泊2,000円(年度中5泊まで)

▶手続き 宿を予約後、運転免許証などの本人確認書類を持参し、企画情報課窓口にお越しください。

■ 議会の日程(ID:11742)

議会事務局／ ☎0561-56-0754

会期 5月27日(月)～6月21日(金)26日間

時 会期日程

5月27日(月)本会議(開会)

6月3日(月)本会議(一般質問)

6月4日(火)本会議(一般質問)

6月5日(水)本会議(一般質問など)

6月11日(火)総務経済委員会

6月13日(木)文教民生委員会

6月14日(金)予算委員会

6月21日(金)本会議(閉会)

本会議は午前10時から、委員会は午前9時から。

他・議事の都合により、日程などが変更になる場合があります。

・本会議の傍聴(定員32人)役場4階の本会議場傍聴席入口で氏名などを記入してください。

・委員会の傍聴(定員4人)委員会開始15分前までに、議会事務局までお越しください。

■ 5月5日～11日は「児童福祉週間」です。

子育て応援課／ ☎0561-56-0736

「児童福祉週間」はこどもや家庭、こどもの健やかな成長について国民全体で考えることを目的に定められ、全国各地で児童福祉の理念の普及・啓発のための各種行事が行われます。この機会に、すべてのこどもが家庭や地域において、豊かな愛情に包まれながら、夢と希望をもって、個性豊かに、たくましく育っていただけるような環境・社会について、私たちにできることを考えてみませんか。

【令和6年度「こどもまんなか 児童福祉週間」標語】

すきなこと どんどんふやして おおきなあれ

■ ご寄附ありがとうございました

学校教育課 / ☎0561-56-0752

トヨタモビリティ東名古屋株式会社様から、子どもの交通安全対策にと35万円のご寄附をいただきました。町では、帽子をとめるクリップを小学生に配布します。



■ ご寄附ありがとうございました

生涯学習課 / ☎0561-38-7780

東郷町薬剤師会様から、町民の皆様の健康づくりに役立ていただきたいと薬や健康に関する図書13冊を町立図書館に寄贈いただきました。



■ 表敬訪問

荒賀道場空手道全国大会出場

荒賀道場に所属する音貝小学校2年生の氏原大翔さんが2月17日(土)、18日(日)に北海道の函館アリーナで開催される第3回全日本少年少女空手道選抜大会へ、春木中学校1年生の佐野いちかさん、松本七樹さん、春木中学校2年生の丹羽幸穂さんが3月30日(土)、31日(日)に京都府の亀岡運動公園体育館で開催される第18回全国中学生空手道選抜大会への出場権を得た報告のため、2月8日(木)に教育委員会を訪れました。



千葉柊真さん室崎温仁さんソフトテニス全国大会出場

アイリスソフトテニスクラブに所属している音貝小学校5年生の千葉柊真さんと音貝小学校4年生の室崎温仁さんが3月に千葉県のサニーコートで開催される第23回全国小学生ソフトテニス大会への出場権を得た報告のため、2月20日(火)に教育委員会を訪れました。



藤本梨瑚さんチアダンス全国大会出場

SPG CHEER DANCE PROJECT(大府市を拠点に活動)に所属している星城高校1年生の藤本梨瑚さんが3月23日(土)、24日(日)、27日(水)に千葉県の幕張メッセで開催されるUSA All Star Nationals2024への出場権を得た報告のため、3月15日(金)に教育委員会を訪れました。



● 5月のマイナンバーカード 休日夜間対応窓口 および 諸証明休日発行窓口 ●

住民課 / ☎0561-56-0731

日(曜日)	時間	その他
5月11日(土) 5月25日(土) 【6月は8日(土)、22日(土)】	午前9時～正午	諸証明休日発行窓口【第2・第4土曜日】 マイナンバーカードに関係した業務、印鑑登録証明書・住民票の写し・戸籍謄抄本などの発行(広域交付除く)、印鑑登録申請
5月16日(木) 【6月は20日(木)】	午後5時15分～ 午後8時	平日夜間臨時窓口【第3木曜日】 マイナンバーカードに関係した業務のみ ※要事前予約(前日までに)

▶場所/役場1階住民課窓口(正面玄関左側の夜間休日通用口からお入りください。)

各手続の持ち物などは町ホームページをご覧ください。

ホーム>組織で探す>住民課>業務案内>届出・証明>住民票>住民票等諸証明休日発行

※転入・転出の届出などの業務は行いません。詳しくは住民課へお問い合わせください。

※窓口の混雑が予想されるので、可能な人は、平日開庁時間中の窓口をご利用ください。

町ホーム
ページ
はこちら



マイナンバーカードをお持ちの人であれば、町LINE公式アカウントからの申請で住民票の写しおよび印鑑登録証明書を郵送(郵送料はお客様負担)で取得できます。

町ホーム
ページ
はこちら



環境

■ 生ごみ処理機器購入補助金 (ID:3219)

環境課 / ☎0561-56-0729

町では生ごみ処理機器を購入された人に対する補助金制度があります。ライフスタイルを見直し、家庭から出る生ごみを減量するため、生ごみ処理機器を活用してみませんか。また、次のとおり購入条件などが変わりましたので、ご確認ください。

【電動生ごみ処理機】

▶補助額

新規購入：購入金額の2分の1 (限度額3万円)

買替え購入：購入金額の2分の1 (限度額2万円)

▶対象

町内世帯 (1世帯につき1基まで。ただし、補助金交付決定年度から5年を経過した場合は、再購入世帯も対象 (令和6年度は、平成31年3月31日以前に補助金交付の決定を受けた人が対象))

▶補助対象機器

微生物分解型、加熱乾燥型の電動生ごみ処理機

【生ごみ処理容器】

▶補助額

購入金額の2分の1 (1器につき限度額3,000円)

▶対象

町内世帯 (1世帯につき3基まで)

共通事項

▶購入条件

所在地が日本国内である販売店 (通信販売店を含む) から購入した新品のもの

▶申請期限

購入年度の3月31日まで

▶手続き

申請書 (環境課で配布) を環境課へ提出してください。

▶その他

申請に必要な書類など、詳しくは町ホームページまたは環境課にお問い合わせください。※購入時に販売店に記入してもらう書類もあるため、購入前にお問い合わせください。

■ クリーンアップキャンペーン (ごみゼロ活動) (ID:2976)

環境課 / ☎0561-56-0729

ごみ拾いをしながら町内をウォーキングしてみませんか。みんなと一緒に歩くことで、心も体もまちもスッキリさせましょう。

時 6月1日 (土) 午前9時30分～11時30分 (午前9時受付開始) ※小雨決行

場 役場正面玄関集合

持 運動に適した服装 (ジャージ、スニーカーなど)、タオル、帽子※飲み物、軍手、ごみ袋、トンブは事務局で用意

申 5月24日 (金) までに電話、FAX、メールにて必要事項を環境課にご連絡ください。

≪必要事項≫ 代表者連絡先、参加者氏名、生年月日 (保険の加入に必要)

☎0561-56-0729 ※電話受付は開庁時間中のみ

FAX0561-38-7933

✉tgo-kankyo@town.aichi-togo.lg.jp

シルバー人材センター

☎0561-38-5811

■ 新入会員説明会

新しい生活にチャレンジしてみませんか。生きがい、健康づくりをお考えで、働く意欲のある町内在住の60歳以上の方をお待ちしています。入会説明会は、月2回 第1・第3火曜日

時 5月7日、21日 (火) 午後2時から

場 高齢者ワークプラザ ☎年会費 2,000円

持 筆記用具・印鑑 ※日程が合わない方は、ご相談ください。

■ 仕事をお請します

襖・障子・網戸張り、ペンキ塗り、草刈、屋内外清掃、チラシ配布など※庭木剪定 (7月分まで) を受付しています。

■ シルバー生活応援隊

高齢者宅のちょっとした困りごとの、手伝いをします。

対 町内在住の65歳以上でお困りの人

内 電球・電池の交換、ゴミ出し、軽い家具の移動、食器洗い、洗濯物干し・取込みなど

▶作業時間 1作業30分以内

¥500円～ ※まずは、ご相談ください。

■ 愛デア工房

会員の手作り小物の販売を行っています。

ぜひお立ち寄りください。

社会福祉協議会

■ 社協会員募集中

町社会福祉協議会では、5月・6月を強化月間として会員募集を行っています。会費はボランティアセンターの運営や福祉教育、車いすの貸出などの事業の大切な財源となりますので、皆様のご協力をよろしくお願い致します。

▶会費 (1口)

①普通会員500円②賛助会員1,000円③法人会員3,000円

※詳しくは、社協だより5月号をご覧ください。

問 東郷町社会福祉協議会総務係 ☎0561-39-0587

■ 福祉サービスを利用した就労説明会

福祉サービスを利用して働くとはどういうことなのか?事業所の職員さんってどんな人?この機会に直接お話してみませんか?

▶主催 東郷町自立支援協議会就労部会

時 6月27日 (木) 午前9時30分～午後0時30分

場 いこまい館1階 多目的室A

内 講話「はたらくということ」、各ブースに分かれて事業所の職員とお話

対 東郷町在住、在勤の人や、福祉サービス利用中の人 (町外の人も含む)、「福祉サービスを利用した就労」を考えている中学生以上のご家族 定 30人 ☎無料

申 5月31日 (金) までに下の二次元コードを読み取っていただくか、URL (<https://forms.gle/FmuCGCS5uQQjB7X16>)

からGoogleフォームにてお申し込みください。

問 東郷町障がい者相談支援センター

☎0561-39-0994



環境インフォメーション

環境課 / ☎0561-56-0729

◆可燃、プラスチック資源、金属類、陶磁器・ガラス、ビン・ペットボトルの収集日 (5月)

※陶磁器、ガラスの収集日が変更になっています。ご注意ください!!

地区	可燃 (毎週)	プラ資源 (毎週)	金属類	陶磁器 ガラス	ビン・ペットボトル (地区資源回収)		
					資源回収場所	回収日	
祐福寺	月・木	水	8・22日 (第2・4水曜日)	15日 (第3水曜日)	祐福寺公民館・東郷春木クリニック横	5月12日(日) (第2日曜日) ※回収時間は、 各地区の回覧 など参照。 回収日を変更 することが あります。	
部田					部田コミセン・ビレッジハウス東郷		
西白土	西白土ふれあいセンター・旭ヶ丘児童遊園						
兵庫・三ツ池	部田山コミセン						
清水	清水コミセン						
傍示本	火・金				傍示本公民館		
傍示本の一部 (春木川より北東側)							
和合							和合公民館・知々釜グラウンド・ 牛廻間駐車場
諸輪住宅	1・15日 (第1・3水曜日)				22日 (第4水曜日)		諸輪住宅集会所
和合ヶ丘	和合ヶ丘コミセン						
春木台	月・木	8・22日 (第2・4水曜日)	15日 (第3水曜日)	春木台コミセン	5月19日(日) (第3日曜日) ※回収時間は、 各地区の回覧 など参照。 回収日を変更 することが あります。		
白鳥				白鳥コミセン・高嶺公園・尼ヶ根公園			
御岳	御嶽公園・大坊池公園						
押草団地(北)	1・15日 (第1・3水曜日)	22日 (第4水曜日)	204棟横ごみ集積所				
押草団地(南)			押草団地407棟前				
諸輪	火・金	諸輪公民館					
北山台			北山台コミセン・中央公園				
白土			8・22日 (第2・4水曜日)	15日 (第3水曜日)	白土コミセン・ゲートボール駐車場(ビンのみ)・ ラドー東郷(ビンのみ)・ レインボー東白土(ビンのみ)		

◎可燃、プラスチック資源、金属類、陶磁器・ガラスごみは、収集日の朝(8:00まで)に町指定袋に入れて、ごみ集積場に出してください。資源やごみの出し方のルールを守り、生ごみにはカラスネットを優先してかぶせるなど、ごみ集積場をきれいに保ちましょう。



スマイルベイビー
スマイビス



ばねの東郷
株式会社 東郷製作所

広告

本社工場
〒470-0162 愛知郡東郷町大字春木字蛭池1番地
TEL 0561-38-1111 (代表) <http://www.togoh.co.jp>

いやし型赤ちゃんロボット『スマイビス』
スマイビスの赤ちゃん語は、高齢者の方を癒し、お相手してくれます。
介護する方が時間をつくりたい、手を空けたい時などに
お力になれる場合があります。

*個人差により効果が見込まれる場合とそうでない場合がございますことをご了承願います。