

あなたとまちがつながる



2026

2

February

[Vol.647]

広報

とうごう

今月の
HOT
NEWS

モバイルバッテリーなどの 捨て方に要注意!

リチウムイオン電池の発熱による事故が増加!



今月の
HOT
NEWSリチウムイオン電池の
発熱による事故が増加！モバイルバッテリーなどの
捨て方に要注意！

小型で軽量、エネルギー効率が高く、経済性に優れていることから、
様々な製品に使用されているリチウムイオン電池。
便利な一方で、これらに起因する火災事故などの発生件数が増加しています。



ごみ収集車やごみ処理施設における火災事故などの発生件数推移

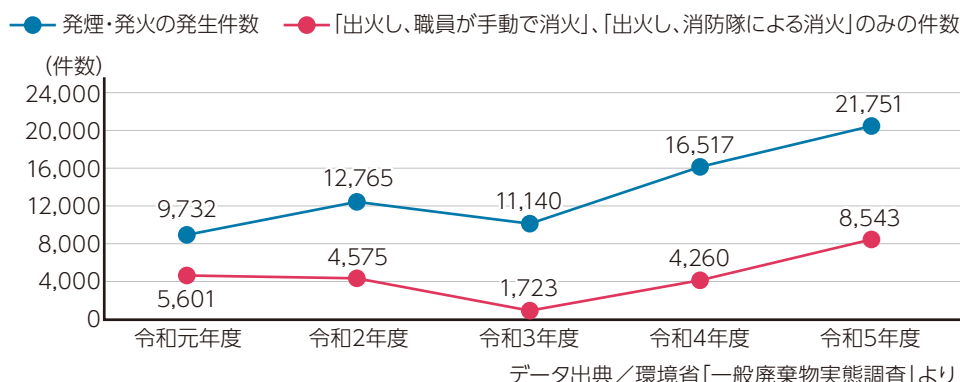

こんなものにも使われています

- ！ スマートフォン
- ！ ワイヤレスイヤホン
- ！ スマートウォッチ
- ！ 携帯用扇風機
- ！ バッテリー式おもちゃ
- ！ 電子たばこ

リチウムイオン電池の保管方法

長期間リチウムイオン電池を使用しない場合は、
次の点に注意して保管してください。

- 1 できるものは機器から取り外し、電源を切りましょう。
- 2 直射日光の当たる場所、高温多湿な場所は避け、
冷暗所など低温で湿気がこもりにくい場所で保管しましょう。
- 3 電池への衝撃や圧力を避けるため、
他のものと一緒に詰め込まないようにしましょう。
- 4 ショートすることを避けるため、金属製品とは分けて保存しましょう。
- 5 満充電や0%での保管は避け、定期的に充電量を確認し
50%～80%程度の充電量を残した状態で保管しましょう。

なお、ここで紹介する保管方法は一般的な例です。製品によって保管方法が異なる場合がありますので、詳しくはメーカーの取扱説明書などをご確認ください。

リチウムイオン電池の
安全な捨て方

スマートフォンやモバイルバッテリー、加熱式タバコ、充電式カイロなどに使用されているリチウムイオン電池。便利な一方で、このリチウムイオン電池が原因で、ごみ収集車やごみ処理施設での火災が全国で発生し、環

境省や消費者庁が注意を呼び掛けている。

このような火災事故などを防止するために、不要になったリチウムイオン電池や、リチウムイオン電池を使用した製品を処分する際は、住んでいる自治体ごとにルールを確認して処分する必要があります。

町では、町内の2カ所（北部資源回

収ステーションと中部資源回収ステーション）に専用容器を設置し、モバイルバッテリーを回収しています。今後は国の制度変更により回収方法が変わる可能性もありますが、現在のところ、東郷町の皆さんは「町資源回収ステーション」での回収にご協力をお願いします。なお、ニカド電池、ニッケル水素電池も回収しています。

「町資源回収ステーション」で リサイクルしよう！

町資源回収ステーションは20年以上前に設置されました。私はシルバー人材センターからの派遣で7年ほど勤務しています。数年前までは、ここをごみ捨て場のように扱い不法投棄していく人の姿もありました。でも現在は、地道な広報活動により町民の皆さんにこの場所の役割が認知され、「分別してリサイクルしよう」という意識が芽生えていることを感じます。町のごみの排出量の減少にも表れているそうです。

近年は利用マナーの良い人が増え、回収品を車から下ろす前に、「これは回収してもらえますか？」と聞いてくれる人が多くなりました。回収できないものは、改めて処分方法をお伝えしています。東郷町に引っ越してきた人などで、分別方法を知らない人もいますので、できる限り利用者と話をし、「コミュニケーションを取るようにしています。すると初めは分別に迷っていた人も、次回からはスムーズに回収に協力してくれるようになります。」

ここで回収できない資源は、汚れたり濡れたりしたものです。また、小型家電は回収できますが、除湿器などのフロンガスが使用されている電化製品は、ここでは処分できませんから、粗大ごみ受付センターに依頼してください。家電リサイ

今回お話を聞いたのは



町資源回収ステーション
飯屋 寛和久さん

町資源回収ステーションでは、万一の火災に備え、次世代消火器具「FIRE SHOKA STICK」を設置。

資源回収、 ココに気をつけて！



膨らんで危険な
リチウムイオン電池は
環境課へ

小型でもフロンガスを含む家電は粗大ごみへ



蛍光管は回収OK、
LEDと白熱電球は
金属類ごみへ



バッテリーは
乾電池のカゴに
入れずに
専用のカゴへ

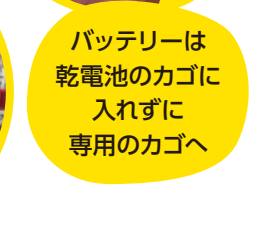

資源を活かす東郷町のリサイクルの取り組み

町では、豊田通商株式会社と「ペットボトルの水平リサイクルに関する協定」を締結し、2023年6月から【ボトルtoボトル】の水平リサイクルを実施しています。回収されたペットボトルは洗浄・粉砕した後、高度なリサイクル技術により再びペットボトルへと生まれ変わります。

ペットボトルは、資源回収ステーションや地区資源回収へ出していただくことで、効率良くリサイクルを行うことができます。

※ペットボトルを毎週水曜日のプラスチック資源で出すことはできません。

Information

●北部資源回収ステーション（和合北蚊谷281-1） ●中部資源回収ステーション（春木上ノ畑992-4）

※中部資源回収ステーションは中部保育園と駐車場を共有しているため、園児の帰宅時間に当たる15時30分～16時の間は避けるなど、ご配慮ください。



利用日時 火曜日～日曜日 午前9時～午後4時30分

定休日 月曜日（祝日の場合も休業）、年末年始

※暴風警報発令時や降雪などの天候不良により、利用できない場合があります。

回収品目

新聞、雑誌、段ボール、紙パック、雑誌、紙容器包装、ガラスびん、アルミ缶、スチール缶、白色トレイ、ペットボトル、小型家電、古着、蛍光管、廃食油、電池、バッテリー、充電式電池、木製の割りばし、インクカートリッジ、水銀入り体温計、血圧計、スプレー缶、使い捨てライター

※町外で出たものと事業で出たものは回収できません。



町・県民税の申告について

(ID:6134)

町・県民税の申告

確定申告をする必要がない人でも、町・県民税の申告が必要な場合があります。

申告をしないと、所得控除（扶養控除、各種保険料控除、医療費控除など）が適用されず、町・県民税が高くなったり、国民健康保険税や介護保険料、後期高齢者医療保険料の算定に影響したりすることがあります。

町・県民税の申告が**必要な人**

令和8年1月1日現在、町内在住で、次のいずれかに該当する人

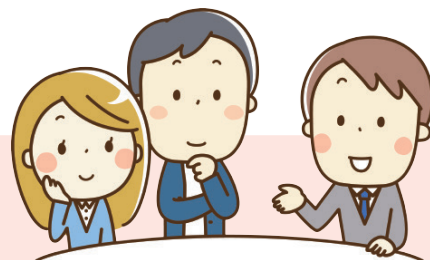

- ① 前年中に所得はあるが、確定申告をする必要がない人
（下記 **町・県民税の申告が不要な人** の②、③に該当する人を除く）
- ② 前年中に所得がなく、同一世帯内の誰にも扶養されていない人
- ③ 前年中に所得がなく、国民健康保険、介護保険、後期高齢者医療保険に加入している人
※申告の有無で、保険税（料）額が変わる場合があります。
- ④ 前年中に所得がなく、所得証明書または課税証明書の発行を必要とする人（前年中に所得のない人は、町・県民税の申告がないと各種税証明書などを発行できません）
- ⑤ 確定申告をする必要はないが、町・県民税を計算する上で所得控除の追加が必要な人

町・県民税の申告が**不要な人**

- ① 令和7年分の確定申告書を提出した人、提出する人
- ② 所得が給与所得のみで勤務先から町へ給与支払報告書が提出されている人（年末調整が済んでいる人など）
- ③ 所得が公的年金所得のみで、年金支払報告書（公的年金などの源泉徴収票）に記載されている所得控除以外に追加する所得控除がない人

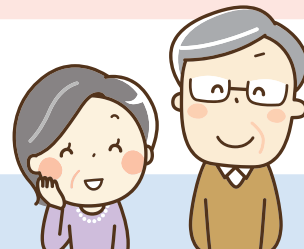

町・県民税の申告書を郵送します

昨年、町・県民税の申告をした人へ申告書を2月初旬に郵送します。必要事項を記入の上、3月16日(月)までに返信してください。新たに申告が必要な人や申告書が届かない人は、税務課までご連絡ください。申告書を郵送します。

町・県民税の電子申告について

今年から、スマートフォンやパソコンを利用して、町・県民税の申告ができるようになりました。

電子申告にはマイナンバーカードが必要です。詳しくは、町ホームページをご確認ください。

※令和8年度(令和7年分所得)の申告は3月16日(月)までに送信してください。



町・県民税の申告会場

下記期間に申告会場を開設します。計算方法や申告書の記載方法などが分からない場合は、必要書類をお持ちの上、申告会場にお越しください。

2月16日(月)～27日(金)は、所得税の確定申告の受け付けをしているため、町・県民税申告の相談などのための来庁は可能な限り避けていただきますようお願いいたします。

とき 3月2日(月)～3月11日(水)の平日

午前9時～正午、午後1時～3時

※期間中初期の日程は混雑が予想されます。時間に余裕を持ってお越しください。

※町・県民税の申告会場では**確定申告できません**。

ところ 役場2階 大会議室

町・県民税の申告に必要なもの

1 マイナンバーカード

持っていない人は、次の2点

- ① 番号確認書類1点(通知カード、マイナンバー入りの住民票など)
- ② 本人確認書類1点(運転免許証など)

2 所得金額を証明する書類

給与や年金の源泉徴収票(原本)、事業の収支内訳書・帳票書類など

3 控除額を証明する書類(控除を受ける人のみ)



確定申告書の配布などについて(土・日曜日、祝日を除く開庁時間)

申告書・手引きなどは、2月2日(月)以降に役場内に設置します。国税庁によるデジタル化の推進に伴い印刷部数が削減されており、お渡しできる申告書などの数量が大幅に減少する場合があります。

在庫がなくなり次第、配布終了となります。その場合は、昭和税務署(☎052-881-8171)へお問い合わせください。

また、記入された確定申告書の受け取り期間は、**2月16日(月)～27日(金)(最終日は午後3時まで)**です。

※**確定申告の方法など詳しくは、広報とうごう1月号をご確認ください。**

※役場職員による申告内容の確認はできません。

Check

とうごう

トピックス

TOGO TOPICS

今、知っておきたい
情報をお届けします！

TOPIC

01

物価高対応子育て応援手当

支給対象児童1人につき2万円(1回限り)を支給します。

※東郷町から児童手当を受給している人は、原則申請は不要です。

1 支給対象児童

- ① 令和7年9月分の児童手当の支給対象児童(令和7年9月に出生した児童を含む)
- ② 令和7年10月1日から令和8年3月31日までに出生した児童

2 申請が必要な人

- ・「①の②」を養育している父母のうち生計を維持する程度の高い人(出生した児童の児童手当の手続きを令和7年12月26日以前に東郷町で行っていた場合は不要)
- ・所属庁から児童手当を受給している公務員
- ・令和7年10月1日以降に離婚(離婚調停中も含む)により児童手当の申請が必要になった人

3 申請受付期間

原則3月31日(火)まで

4 支給方法

- ・申請が不要な人…児童手当登録口座に振り込み。
- ・申請が必要な人…申請書で指定した口座に振り込み。

5 その他

- ・1月下旬に、ご案内や申請書などを個別に送付します。
- ・転出入をした人は、令和7年9月30日時点の住所地市町村にて申請または支給となります。
- ・支給を希望しない場合や口座を変更したい場合は、届出書を返送、または窓口までお持ちください。



詳しくは、町ホームページをご覧ください。

問い合わせ こども保健推進室／☎0561-37-5813 (ID:13200)

TOPIC

02

町の発展に貢献された皆さんに表彰状・感謝状を贈呈

長年、本町の発展に寄与され、功績を残された皆さんを東郷町表彰条例に基づき表彰するとともに、町政の振興にご協力いただいた皆さんに感謝状を贈呈しました。

東郷町表彰条例に基づく表彰

- | | |
|------|------------------------|
| 自治功勞 | 近藤澄夫さん 近藤公夫さん
加藤勉さん |
| 教育文化 | 野々山義信さん 野々山孝さん |
| 社会事業 | 野々山美智子さん |

東郷町感謝状贈呈要綱に基づく感謝状

- | | | | |
|-------|--------|----------|--------|
| 産業の発展 | 近藤金好さん | スポーツ等の振興 | 磯村弘幸さん |
| 防災の推進 | 石川健治さん | 地方自治の発展 | 石川雄士さん |



問い合わせ 人事秘書課／☎0561-56-0715 (ID:13176)

TOPIC
03年長児、9歳以上13歳未満のお子さんがいるご家庭へ
麻しん風しん(MR)第2期、日本脳炎第2期の予防接種を受けましょう!

麻しん風しん(MR)第2期

対象年齢	今年度の対象者	接種回数	接種期限
就学前の1年間 (年長児)	平成31年4月2日 ～令和2年4月1日生	1回	3月31日(火)まで

麻しん風しんの予防接種は、1回接種で95%以上の人が免疫を獲得しますが、つき損ねた場合の予防と、年数がたつて免疫が下がってくることを防ぐ目的で2回目の接種が行われるようになりました。2回接種で99%以上の人が免疫を獲得することができます。

日本脳炎第2期

対象年齢	接種回数	接種期限
9歳以上13歳未満	1回	13歳の誕生日の前日まで

日本脳炎第2期予防接種は、幼児期に接種した第1期初回1回目、2回目、第1期追加に加えて接種することで、また免疫が上がり、長く免疫が続くと考えられています。

予防接種を受ける際の注意点

接種機関:町指定医療機関

※必ず医療機関に接種日の予約をしてください(予約は診察時間内にお願ひします)。

※町指定医療機関以外で接種する人は、事前申請が必要です。母子健康手帳を持って、こども保健推進室へお越しください。

※日本脳炎第2期の予診票は小学4年生の春ごろに郵送しています。予診票が紛失などで手元にない場合は再発行しますので、母子健康手帳を持ってこども保健推進室へお越しください。

★詳しくは、令和7年度保健事業年間スケジュールまたは町ホームページをご覧ください。



▲年間スケジュール



▲個別予防接種

問い合わせ こども保健推進室/☎0561-37-5813 (ID:4294)

TOPIC
04

令和7年LINE意見・提案

町公式LINEを友だち登録すると、気軽にご意見・ご提案ができます。

令和7年中には、274件の投稿をいただき、施策・事業などの参考にさせていただいています。

例えば…

コンビニで住民票が取れるようにしてほしい。

令和9年から住民票などをコンビニで取得できるよう調整中です。今しばらくお待ちください。

不審者情報をLINEで配信してほしい。

これまでお送りしていた地域安心メールに加えて、LINEでも配信していきます。

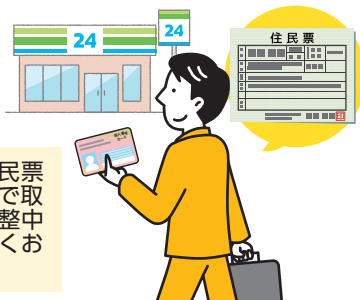

投稿までの3ステップ

ステップ1 町公式LINEを友だち登録(右の二次元コードから)



ステップ2 リッチメニュー「意見募集」をタップ



ステップ3 ご意見・ご提案を入力(255文字以内)

(注意) お気軽に投稿いただくために、投稿者を特定しない仕組みですので、返信はできません。あらかじめご了承ください。

問い合わせ 情報広報課/☎0561-38-3111 (代表) (ID:12392)

TOPIC
05

令和7年「町長を呼ぼう!町長と語ろう会」

令和7年は、計20回開催しました。お申し込みいただきました皆さん、ありがとうございました。
この会を通じ、皆さんとつながり、町の取り組みが一步一步前に進んでいると実感しています。

例①



保護猫活動をしているので、もっと皆さんに知ってほしい。できれば一緒に活動してくれる人が増えたらうれしいな。



「フードドライブ」のペット版を実施すれば、保護猫活動を知ってもらえるきっかけになるかも!

昨年10月に実施したフードドライブに合わせて、ペットのフードドライブを開催し、たくさんのペットフードなどが集まりました。



例②



車の交通量が多く、毎日渋滞していて歩行者が危ないところがあるんだ。事故が起きないといいのだけれど。



地域の皆さんと町で協力しながら、交通量調査を実施。危険を感じる場所を特定しました。

調査で特定した交差点の横断歩道にカラー舗装を行うなど、ドライバーへの注意喚起・交通安全啓発を行いました。



そのほかにも、本会を通じて防災、農業、子育てなど、地域と町の様々なつながりが生まれています。

4月開催分の募集

日時 ①4月10日(金)午後2時～3時
②4月20日(月)午前10時～11時

場所 申込者が普段活動している施設などに、町長が伺います。

対象 町内在住・在勤・在学の5～10人程度のグループ

申込 2月26日(木)までに町ホームページまたは情報広報課窓口でお申し込みください。
(申込多数の場合は抽選)
詳しくは、右の二次元コードから町ホームページをご覧ください。



※「町長を呼ぼう!町長と語ろう会」は、毎月募集しています。

令和8年東郷町成人式

新成人の皆さん、おめでとうございます♪



令和9年の成人式は

令和9年1月10日(日)

午後開催予定です。



令和8年
成人式実行委員から

MESSAGE

前田 妃那乃さん



多くの人に支えられ、無事二十歳を迎えることができました。日々、感謝を忘れず、挑戦し続け、さらに成長していきたいと思っています。

村山 穂乃香さん



たくさんの方々に支えられて、無事に成人式を迎えることができました。これからも感謝を忘れず、自分らしく進んでいきます。

山本 百菜さん



多くの方々の支えにより、ここまで成長することができました。今後は、支えてくれた方々に恩返しができるよう、強く生きていきます。

石川 悠和さん



今まで家族や友人、多くの方々に支えられてここまで成長できました。感謝の気持ちを忘れず、恩返しできるようにこれからも成長していきたいです。

吉橋 空飛さん



日々の生活で「当たり前」を支えてくれた家族や友人にとっても感謝しています。これからも日々の「当たり前」に感謝して心身ともに成長していけるよう精進してまいります。

山内 琉聖さん



ここまで支えてくれた家族や友人に感謝しつつ、この日をみんなで迎えられて本当に嬉しいです。それぞれの道で頑張っていきたいです。



NEWSなPHOTO

東郷町の皆さんが参加したイベントの様子を、写真と共にをご紹介します！



12/3
水

輪投げで楽しく
健康保持と親睦を

12/15~21
月 日

名古屋の地下街で
東郷町の魅力をPR



12/15~21
月 日

「URまちのたね」に東郷町が出展

名古屋市中区栄にある「森の地下街」の一角に設置された「URまちのたね」に、東郷町が1週間出展。シティブロモーションイベントを実施しました。

町制施行55周年や町の特産品などのPRのほか、カレーやハーブティー、コーヒーなどの販売、キッチン雑貨の展示、造花を使ったアレンジメントなどのワークショップを実施して、盛況となりました。

来場した人からは「東郷町にはいろんなものがあるね」「遊びに行こうかな」などの声をいただきました。

12/3
水

老人クラブ輪投げ大会

誰もが気軽に楽しめるスポーツである「輪投げ」を通して、老人クラブ会員の心身の健康保持と相互の親睦を図るため、63回目となる老人クラブ輪投げ大会が、町総合体育館で開催されました。

町内14地区の老人クラブから132人が参加し、日頃の練習の成果を思う存分発揮していました。優勝した和合老人クラブAチームの磯村義邦さんは「今日は楽しむことを中心に頑張りました」と話していました。

優勝

団体の部 / 和合老人クラブAチーム
個人男子の部 / 近藤恭一さん(白鳥)
個人女子の部 / 片出裕美さん(御岳)

12/26
金消防団の巡回で
笑顔の新年を1/9
金今年も安全・安心！
青空に水しぶき1/9
金

尾三消防組合 消防出初式

皆さんの安全・安心を願い、火災予防の意識を高めてもらうため、尾三消防本部で出初式が開催されました。

式典では、消防行政に寄与した団体・個人に感謝状が授与され、無火災・無災害を祈念して、参加者全員で「火の用心」三唱を行いました。その後は屋外訓練場で、震度5強の地震が発生したと想定。車2台による事故と家屋倒壊で、自力では脱出できない要救助者をそれぞれ救出する訓練が行われました。

最後に、はしご車やポンプ車による一斉放水が披露され、新年の空に水の弧が描かれました。

12/26
金

年末特別警戒出発式

火災を防ぎ、地域住民が笑顔で新年を迎えられるよう、各地区の消防団が集まって「年末特別警戒出発式」が役場で行われました。

式典には、消防団員のほか防犯協会の各支部員も参加。町長・愛知警察署長・東郷消防署長から激励を受けた後、消防車などに乗り込み、地域を一齐に巡回しました。

消防団は、日頃からの地道な訓練や活動で、皆さんの安全と安心を支えています。地域を守りたいという熱意ある人を随時募集していますので、ぜひ入団をご検討ください。

食生活改善推進員 おすすめレシピ



ポイント

にんじんに多く含まれるβ-カロテンは体内でビタミンAに変わり、皮膚や粘膜の保護や免疫力UPなどの効果があります。β-カロテンは脂溶性のため、油を使った料理だと吸収率が高くなります。11月～3月が旬の冬ににんじんは、加熱すると甘味が強くなるので、今の時期におすすめです！

recipe にんじんとひじきの 梅おかか炒め



材料 (4人分)

乾燥ひじき	8g	酒	大さじ1/2
にんじん	1/2本	しょうゆ	小さじ1/2
ピーマン	1個	かつお節	1パック(4g)
梅干し	1個(12g)	油	大さじ1/2

栄養成分表示(1人前あたり)		脂質	3g
エネルギー	65kcal	炭水化物	8g
たんぱく質	2g	塩分相当量	0.9g

作り方

- 1 ひじきはさっと洗い、たっぷりの水で表示どおりに戻す。
- 2 にんじんとピーマンは細切り、梅干しは種を除いて叩く。
- 3 フライパンに油を熱し、にんじんを炒め、ひじきも加える。ピーマンを加えたら、酒、梅干し、しょうゆを加えて炒め合わせる。
- 4 最後にかつお節を加えて混ぜ合わせ、器に盛る。

食生活改善推進員とは…
食を通して地域の
健康づくりを推進する
ボランティア団体です。



▲詳しくはこちら



図書館だより

問い合わせ 町立図書館(町民会館内) ☎0561-38-2900

図書館ホームページ▶



図書館行事

《おはなし会》

- ▶と き 2月7日、21日、28日(土)午後2時30分～3時
- ▶と ころ 図書館内おはなしコーナー
- ▶内 容 絵本などの読み聞かせ
- ▶対 象 未就学児～小学校低学年

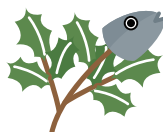

《お楽しみ会》

- ▶と き 2月14日(土)午後2時30分～3時
- ▶と ころ 町民会館 視聴覚室
- ▶内 容 読み聞かせなど
- ▶対 象 幼児～小学校低学年

《えほんたいむ》

- ▶と き 2月2日、16日(月)午前11時～11時30分
- ▶と ころ 町民会館 ロビー
- ▶内 容 絵本の読み聞かせ、手遊びなど
- ▶対 象 未就学児

《図書修理講習会》

- ▶と き 2月9日(月)午後2時～3時
- ▶と ころ 町民会館 視聴覚室
- ▶内 容 初心者向けの図書修理講習会
- ▶定 員 10人(道具などの準備のため、2月2日(月)までにお申し込みください)



2月の休館日

3日、10日、17日、24日(火)、25日(水)

今月のPICKUP



さかなをたべたあとのほね

加藤 休ミ 作、福音館書店

魚を食べたらいろんな骨が残ったよ!ごはんの時間がより楽しくなる一冊。



うれしたのし 江戸文様

熊谷 博人 文・絵、福音館書店

日本の伝統的なデザインの象徴「文様」。どのようにして文様が生まれたのかを季節ごとに紹介。

HAPPYバス

2月のお誕生日のお友達を紹介します。



白土

おうちだめい
大内田 芽育ちゃん 3歳

3歳のお誕生日おめでとう♡
これからも元気いっぱい
成長してね！
いつもありがとう♡



ミツ池

みつおか るな さら
光岡 瑠菜ちゃん・彩良ちゃん 4歳

お誕生日おめでとう！これからもみんな
楽しく過ごそうね！



清水

しおや さく
塩谷 朔久くん 3歳

たくさん遊んで
たくさん食べて
3歳も元気いっぱい
過ごそうね♡



清水

いとう みつき
伊藤 充希くん 2歳

みったんお誕生日
おめでとう！2歳もいっぱい
笑って楽しく過ごしてね♡
大好きよー



兵庫

いそずみ いま
五十住 依真ちゃん 1歳

あいしてるよ！
まわりのみんなをたくさん
愛して幸せを
わけあえる子になろうね！



傍示本

ののやま ゆいと
野々山 結翔くん 4歳

4歳のお誕生日おめでとう！
いつも元気いっぱいの
ゆい君！
素敵な1年にしようね！



傍示本

ののやま ちえり
野々山 智鈴ちゃん 2歳

2歳もちいちゃんが
うれしいことたのしいこと
たくさんしようね♪
だいすきだよ〜♡



和合ヶ丘

あんどう ひろ
安藤 千尋ちゃん 2歳

ちーちゃん、
誕生日おめでとう。
毎日、笑顔で癒されます！
パパとママの宝物です！



和合ヶ丘

しばた
柴田 かりんちゃん 1歳

お誕生日おめでとう！
ご飯沢山食べて、
お姉ちゃんやみんなと
楽しい一年にしようね！



和合

すずき せらと
鈴木 惺来斗くん 4歳

お誕生日おめでとう♪
いつもたくさんおはなし
してくれてありがとう！
かわいい笑顔が大好き♡



和合

かとう えま
加藤 咲茉ちゃん 3歳

お誕生日おめでとう♡
3歳も元気いっぱい
笑顔いっぱい
過ごそうね！大好きだよ♡



祐福寺

いしかわ はな
石川 華ちゃん 3歳

3歳おめでとう！
自分でできることが
増えたね！これからも
沢山の笑顔をみせてね♡



諸輪

とみた りくと
富田 睦人くん 4歳

4歳おめでとう♡
大好きな事を見つけて
楽しんでね♡
大好きだよ！

掲載する
お子さんを募集中！

- 保護者とお子さんの氏名(よみ) ●生年月日 ●性別 ●住所、郵便番号 ●電話番号 ●コメント(40文字以内)
- お子さんの画像データまたは写真を情報広報課へメールtgo-johokoho@town.aichi-togo.lg.jpまたは窓口へ。

申込締切日

4月生まれ:2月10日(火) 先着15人まで ※応募者多数の場合は先着順となります。



病児・病後児保育について (ID:4042)

問 こども課 ☎0561-56-0737

子どもが病気のときまたは病気から回復期で家庭での保育などができないときに、保育を実施しています。

場 日進おりど病院病児・病後児保育センター
日進市折戸町西田面110 ☎0561-65-5020

対 町内在住で、6カ月から小学校3年生までの子ども

申 事前にこども課で登録後、センターに電話で申し込み

※緊急時は日進おりど病院で登録が可能です。

時 ①平日8:30～17:00②平日8:30～18:00③土曜8:30～12:30

※日曜・祝日・年末年始(12/29～1/3)を除く

¥ ①2,500円②3,500円③2,000円

令和8年度(4月～3月)の一時預かりの申し込み (ID:13219)

問 こども課 ☎0561-56-0737

保護者の就労、けがや病気、育児負担の解消などのために一時的にお子さんを預かります。

場 東郷せいぶこども園、東郷あやめこども園、あずまよりらら保育園、東郷、太陽わごうこども園

▶書類の配布 2月2日(月)～ ※役場のほか、それぞれの園でも配布しています。また、町ホームページでもダウンロードできます。

対 町内在住で、主として保育園、幼稚園、認定こども園などに在籍していない6カ月から小学校就学前までの子ども

申 詳しくは、町ホームページまたは利用を希望する園で確認してください。

▶注意事項 就労、出産、病気などで一時預かりを利用する場合は、証明書の提出が必要です。育児リフレッシュ(学校行事や地域活動への参加、通院、就職活動など)で利用する場合は、月5日の利用が上限です。



ファミリーサポート (ID:1329)

問 こども保健推進室 ☎0561-37-5813

援助会員養成講習会

援助会員として活動していただける人を募集しています。町内在住で子どもが好きな人。子育て・孫育ての経験を活かしたい人。年齢・性別問いません。まずは講習会へご参加ください。

時 2月13日(金)午前9時30分～正午 場 いこまい館 指導会議室

内 保健師による基礎講習・ファミサポの利用説明

持 筆記用具、免許証など住所がわかるもの

申 ファミリーサポート事務局 ☎0561-38-9674 ※要予約

他 託児(無料)あり※要事前予約

新依頼会員説明会

ファミリーサポートを新たに利用してお子さんを預けたい人は、次の説明会に参加してください。

時 3月7日(土)午前10時～11時 場 いこまい館 指導会議室

内 ファミリーサポートアドバイザーによる利用説明

持 筆記用具、免許証など住所がわかるもの

申 ファミリーサポート事務局 ☎0561-38-9674 ※予約優先

他 子の同伴可(託児なし)

子育て支援センター

西部子育て支援センター「ふれあいひろば」(ID:2712)

問 ☎0561-38-9881

大きくなったかな(身体測定・成長記録)

時 4日(水)、5日(木)、6日(金)開所時随時(正午～午後1時15分を除く)

ママストレッチ★

時 10日(火)午前10時15分～11時15分

内 自律神経の整え方、産後脳を卒業+セルフケア

講 産後指導士 畠山りな先生 定 親子15組

¥ 200円(当日集金、お釣りは用意できません)

持 飲み物(親子ともに)、バスタオル

ふれあい広場～同年親子での交流タイム～

1・2歳児さんあつまれ～雑菓子おこしの作り～★

時 13日(金)午前10時30分～ 定 親子20組

持 エプロン、三角巾、マスク、フォーク、手拭き、飲み物(親子ともに)

親子をつなぐ～親子ヨガ～★

時 18日(水)午前10時15分～11時15分

講 インストラクター 柴田尚美先生、保育士 後藤裕美先生

定 親子15組程度 ¥ 200円(当日集金、お釣りは用意できません)

持 飲み物(親子ともに)、汗拭きタオル、ヨガマットもしくはバスタオル親子1枚

0歳児さん・赤ちゃんあつまれ～お絵描きを楽しもう～

時 19日(木)午前10時30分～11時30分 定 令和6・7年度生まれ

ふたごちゃん・みつごちゃんあつまれ～双子ちゃん座談会～

時 24日(火)午前10時30分～11時30分

定 多胎児親子と家族・妊婦さん・多胎児先輩ママ

3月ふれあい広場 0歳児さん・赤ちゃんあつまれ 時 3月4日(水)

1・2歳児さんあつまれ 時 3月5日(木)

★がついているイベントは予約制です。(町内在住者優先)事前にセンター内でご予約ください。※申し込みは1週間前から受け付け開始。園庭・ホールを開放する日もあります。センターへ直接ご確認ください。

太陽わごう子育て支援センター「おひさまひろば」(ID:11015)

問 ☎0561-56-3790

育児発達相談日

時 5日(木)午前9時30分～正午、16日(月)午後1時～3時30分

講 公認心理師 前野みさお先生

0歳交流会～わらべうたあそび～

時 10日(火)午前10時30分～ 内 わらべうたに合わせて、シフォンスカーフであそぼう。

おひさま教室(1歳からのお集まり)★

時 17日(火)午前10時30分～

内 ひな人形をつくろう。誕生会もします。2月生まれのお友だち集まれ。持 飲み物

すくすくチェック(助産師ちよえさんの日)

時 18日(水)午後1時～3時 内 身長・体重測定や成長発達の振り返り、助産師への相談(身体測定のみは午前中も可能)

おひさま講座～親子でリトミック～★

時 24日(火)午前10時30分～

内 楽しく音楽と触れ合いながらからだを動かそう。講 高橋文子先生

対 歩行ができる未就園のお子さんとその保護者

持 動きやすい服装、飲み物

★がついているイベントは予約制です。(町内在住者優先)事前にセンター内でご予約ください。※「おひさま教室」「おひさま講座」の申し込みは2月2日(月)から受け付け開始。

あやめ子育て支援センター「にこにこ広場」(ID:2713)

問 ☎0561-76-6881

作って遊ぼう

時 4日(水)～随時開催 午前10時～午後2時

内 作ったもので遊みましょう。

絵本の日 時 9日(月)午前10時30分～

内 みんなで絵本を見ましょう。

100万人ライブ

時 10日(火)午前11時頃～

内 ピアノとバイオリンの音色を楽しみましょう。

赤ちゃん広場

時 12日(木)午前10時～11時

内 ふれあい遊びや身体測定、手形・足形をとります(希望者のみ)

対 0歳児 持 バスタオル(測定時に必要)

パパとママのストレッチ★

時 13日(金)午前10時～

内 日頃の疲れをストレッチして解消しましょう。

定 10人 持 飲み物、汗拭きタオル

誕生会

時 18日(水)午前10時～

内 大きくなったことを喜び、写真を撮りましょう。

身体測定

時 24日(火)①午前10時～ ②午後1時～

持 バスタオル(乳児のみ)

さちこさんの相談室

時 毎週月・火曜日



「パパとママのストレッチ」は予約制です。(町内在住者優先)事前にセンター内でご予約ください。※申し込みは2月2日(月)から受け付け開始。

親子の健康スケジュール

こども保健推進室
☎0561-37-5813

町では、母子の健康を守るために乳幼児健診、予防接種、各種教室、相談などを行っています。カレンダーで日程や対象を確認していただき、詳しくは、令和7年度保健事業年間スケジュールまたは町ホームページをご覧ください。



LINE 予約  **胎 予約制**  **妊 婦**

妊娠・出産・子育てに向け、必要とする子育て支援サービスを利用できるように、サービスの利用計画を立てるお手伝いをします（30分程度時間がかかります）。町公式LINEから予約の上、お越しください。必要な持ち物はLINE予約画面でご確認ください。LINEから予約ができない場合は、こども保健館室へご連絡ください。☎0561-37-5813

※は未就学児が対象

※は未就学児が対象



2月のマイナンバーカード 休日夜間対応窓口 および 諸証明休日発行窓口

住民課／ ☎ 0561-56-0731

日(曜日)	時 間	その他
2月14日(土) 2月28日(土) 【3月は14日(土)、28日(土)】	午前9時～正午 ※受付は午前11時45分まで	諸証明休日発行窓口【第2・第4土曜日】 マイナンバーカードに関係した業務、印鑑登録証明書・住民票の写し・戸籍謄抄本などの発行(広域交付除く)、印鑑登録申請
2月19日(木) 【3月は19日(木)】	午後5時15分～8時 ※受付は午後7時45分まで	平日夜間臨時窓口【第3木曜日】 マイナンバーカードに関係した業務のみ ※要事前予約(前日までに)

▶場所/役場1階住民課窓口(正面玄関左側の夜間休日通用口からお入りください。
各手続の持ち物などは町ホームページをご覧ください。

ホーム 組織で探す 住民課 業務案内 届出・証明 住民票 住民票等諸証明休日発行

※転入・転出の届出などの業務は行いません。詳しくは、住民課へお問い合わせください。

※マイナンバーカード・電子証明書の更新は、有効期限通知書がなくても有効期限の3カ月前から手続きできます。

※窓口の混雑が予想されるので、可能な人は、平日開庁時間中の窓口をご利用ください。



町ホームページ
はこちら



マイナンバーカードをお持ちの人であれば、町LINE公式アカウントからの申請で
住民票の写しおよび印鑑登録証明書を郵送(郵送料はお客様負担)で取得で
きます。

町ホーム
ページ
はこちら



まちの人口と世帯 ー令和7年12月31日現在ー

人口 43,901人(-24) 男22,053人(-5) 女21,848人(-19) 世帯数 18,982世帯(-22) ()内は対前月比

町内の交通事故状況(12月)

死亡 0人(1人) 重傷0人(3人) 軽傷 15人(104人) ()内は令和7年度の累計

東郷町税等納期限一覧

納期月	納期限	町県民税 森林環境税 (普通徴収)	軽自動車税 (種別割)	固定資産税 都市計画税	国民健康 保険税 (普通徴収)	後期高齢者 医療保険料 (普通徴収)	介護保険料 (普通徴収)	下水道事業 受益者 負担金	保育料
2月	3月2日(月)	—	—	4期	8期	8期	8期	4期	2月

注 納期限を過ぎると延滞金が加算されます。また、納期限を過ぎても納付がない場合は、督促状が送付されます。

注 督促状を発した日から起算して10日を経過した日までに納付がない場合は、財産調査や滞納処分(差押等)の対象となります。

注 金融機関で大量の硬貨を使用して納付する場合、取扱手数料が発生する場合があります(詳しくは、各金融機関へお問い合わせください)。

※スマートフォン決済で納付ができます。

納付書に記載された納期限内であれば、電子決済アプリ「PayPay」「PayB」「auPay」「FamiPay」「d払い」
で時間と場所を選ばず町税や保険料などを納付できます。

対象 町県民税・森林環境税(普通徴収)、固定資産税・都市計画税、軽自動車税(種別割)、
国民健康保険税(普通徴収)、後期高齢者医療保険料(普通徴収)、介護保険料(普通徴収)、保育料

必要 スマートフォンなどのモバイル端末、納付書(バーコードの印字があるもの)

方法 事前に登録した電子決済アプリにより、スマートフォンなどのカメラで納付書に印字されている
バーコードを読み取り、納付手続きをします。スマートフォン端末などのインターネット接続費用や
パケット代は利用者負担です。



詳しくは、町ホームページを
ご覧ください
(ID:5677)

困りごと・悩みごととは、まず相談窓口へ

時 とき 場 場所 内 内容 相 相談員 問 問合せ 申 申込み ★要予約 祝日・年末年始を除く

差別や偏見などによる人権相談

時 2月4日、3月4日(水) 午後1時～3時
上記のほか、随時予約受け付け可
場 地域協働課
内 いじめ、差別など人権全般に関する相談
相 人権擁護委員
申 地域協働課 ☎0561-56-0727 ★
法務局の人権相談専用電話「みんなの人権110番」(0570-003-110) もご利用ください。

行政相談

時 2月5日(木) 午後1時30分～3時30分
場 地域協働課
内 国などの行政全般に関する意見、相談
相 行政相談委員
問 地域協働課 ☎0561-56-0727 ※電話相談も可
総務省の行政相談専用電話「行政苦情110番」
(0570-090-110) もご利用ください。

無料法律相談

時 2月26日(木)
午前10時～正午、午後1時30分～4時30分
場 地域協働課
内 土地、相続、家庭問題などの初歩的な相談
(1人25分以内、10人まで) **相** 弁護士
申 地域協働課 2月16日(月) 午前8時30分から
電話受付 ☎0561-56-0727 ★

消費生活相談

時 毎週火曜日 午前9時～正午、
毎週金曜日 午後1時～4時
(受付は、終了時間の30分前まで)
場 地域協働課
内 悪質商法、契約や解約のトラブルなどに関
する相談 **相** 消費生活相談員
問 地域協働課 ☎0561-38-3111
※電話相談も可

司法書士相談

時 2月18日(水) 午後1時30分～5時
場 地域協働課
内 登記、相続、成年後見、多重債務に関する
無料相談(1人45分以内、4人まで)
相 司法書士
申 地域協働課 2月2日(月) 午前8時30分から
電話受付 ☎0561-56-0727 ★

労働相談

時 2月10日(火)、3月11日(水)
午後1時30分～4時
場 役場 第5会議室
内 解雇、労働時間、賃金、退職金、人間関係、
年金などの労働問題
相 社会保険労務士
問 産業振興課 ☎0561-56-0741
※事前予約優先

こども・子育て相談

時 毎週月～金曜日
午前9時～午後5時
場 いこまい館 こども保健推進室
内 子どもに関する相談・子どもの権利侵害に
関する相談(電話相談可)
相 子ども家庭支援員および保健師
問 こども保健推進室 ☎0561-37-5813
※事前予約優先



母子父子家庭など自立・就業支援相談

時 2月18日、3月18日(水)
午前10時～午後3時30分
場 役場 第5会議室
内 母子父子家庭などの自立に向けた総合的な相談
相 愛知県の母子・父子自立支援員
問 こども保健推進室 ☎0561-37-5813
※事前予約優先

女性の悩みごと相談

時 毎月第2・第4木曜日 午前10時～午後3時30分
場 役場 第5会議室
内 配偶者からの暴力など、女性福祉に関する
相談(電話相談可)
相 愛知県の女性相談支援員
問 こども保健推進室 ☎0561-37-5813
※事前予約優先

からだ・こころの健康相談

時 毎週月曜日 午前9時～正午
場 成人保健推進室
内 保健師によるからだや、こころに関する相談
相 保健師
問 成人保健推進室 ☎0561-56-0758
※来庁の場合は要予約

障がいのある人の相談

時 毎週月～金曜日
①午前9時～午後5時
②午前9時～午後4時
場 ①町障がい者相談支援センター「ローゼル」
(社会福祉協議会1階)
②町委託相談支援事業所「ファイン」
(役場1階)
内 生活や就労の困りごと、障害福祉サービ
スの利用など ①身体・知的障がいおよび難
病の人 ②身体・知的・精神障がい、難病の
人および障がい児
相 ①「ローゼル」職員 ②「ファイン」職員
問 ①「ローゼル」 ☎0561-39-0994
②福祉課 ☎0561-56-0732

ひきこもり相談

時 毎週月～金曜日 午前9時～午後5時
場 町ひきこもり相談窓口「トモニ」(役場 福祉課内)
内 主に15～64歳のひきこもりに関する相談(電話相談可)
相 「トモニ」相談員
申 「トモニ」 ☎0561-56-0763
✉ tgo-fukushi-tomoni@town.aichi-togo.lg.jp

みんなの栄養相談

時 毎週月曜日～金曜日 午前9時～午後4時
場 成人保健推進室
内 管理栄養士による栄養相談、食生活に関す
る相談など
相 管理栄養士
申 成人保健推進室 ☎0561-56-0758 ★

家庭訪問

時 毎週月曜日～金曜日
午前9時～午後5時(電話でご連絡ください)
場 希望者宅
内 保健師が家庭に訪問し、健康や子育てに
関することの相談を受けます。 **相** 保健師
申 こども保健推進室 ☎0561-37-5813 ★
成人保健推進室 ☎0561-56-0758 ★

高齢者総合相談

時 毎週月～金曜日
①午前8時30分～午後5時15分
②午前8時45分～午後5時30分
場 ①町北部地域包括支援センター(いこまい館2階)
②町南部地域包括支援センター東郷苑
(春木正業廻り4337-13 愛厚ホーム東郷苑内)
内 高齢者の生活全般や介護など
▼相談できる対象の地域
①諸輪、和合、和合ヶ丘、諸輪住宅、白鳥、
御岳、押草団地南、押草団地北、北山台
②傍上本、祐福寺、部田、白土、春木台、
西白土、清水、兵庫、三ツ池
相 地域包括支援センター職員
申 ①町北部地域包括支援センター ☎0561-38-8551
②町南部地域包括支援センター東郷苑
☎0561-56-3112



成年後見相談

時 毎月第3木曜日 ①午後1時30分～2時15分
②午後2時30分～3時15分 ③午後3時
30分～4時15分 **場** 役場 第1会議室
内 判断能力が不十分な人の成年後見制度利
用についての相談
相 尾張東部権利擁護支援センター相談員
申 尾張東部権利擁護支援センター
「あすライツ」 ☎0561-75-5008 ★

教育相談

時 毎週月～金曜日(随時) 午前9時～午後3時
場 ハートフル東郷(愛知池運動公園 管理棟内)
内 就学、いじめや不登校、家庭教育など
相 支援員
申 ハートフル東郷 ☎0561-38-4334 ★

心の教育相談

時 2月20日(金) 午前9時～午後3時(1回45分)
場 ハートフル東郷(愛知池運動公園 管理棟内)
内 就学、いじめや不登校、家庭教育など
相 臨床心理士
申 ハートフル東郷 ☎0561-38-4334 ★

このページは抜き出して、冷蔵庫などにお貼りください



シニアいきいき 2月のイベント ★要予約 ガイド

日	月	火	水	木	金	土
1 ほくぶ茶屋 時 10:00～11:30 場 いこまい館 調理室・ランチルーム	2 TOGOまちかど運動教室 時 13:30～14:45 場 白土コミュニティセンター	3 まちかど・いきいきカフェ 時 9:30～11:00 場 nico cafe	4 TOGOまちかど運動教室 時 9:30～10:45 場 祐福寺公民館 元気アップ教室はつらつコース★ 時 10:00～11:30 場 町総合体育館 多目的運動室 えがおカフェ★ 時 10:00～12:30 場 いこまい館 和室ひだまり	5 TOGOまちかど運動教室 時 13:30～14:50 場 諸輪公民館 時 10:00～11:15 場 北山台コミュニティセンター 元気アップ教室いきいきコース★ 時 10:00～11:30 場 町総合体育館 多目的運動室 ふれあいサロン 時 14:00～15:00 15:30～16:30 場 キョウワ薬局東郷店	6 TOGOまちかど運動教室 時 10:00～11:15 場 白鳥コミュニティセンター 健康たまり場 時 9:30～11:00 場 部田山コミュニティセンター	
8 カフェ東郷庵★ 時 10:00～12:30 場 愛厚ホーム東郷苑 デイサービス センター東郷庵 お元気サロン★ 時 13:30～15:00 場 愛厚ホーム東郷苑 デイサービス センター東郷庵 写経体験 時 9:00～12:00 場 紫雲殿 東郷斎場	9 TOGOまちかど運動教室 時 13:30～14:45 場 白土コミュニティセンター 介護予防体操教室 時 10:00～11:15 場 いこまい館 多目的室A	10	11 建国記念の日	12 TOGOまちかど運動教室 時 10:00～10:50 場 傍示本公民館 時 13:30～14:45 場 部田コミュニティセンター 元気アップ教室いきいきコース★ 時 10:00～11:30 場 町総合体育館 多目的運動室 ～男性のための料理教室～ 簡単・おいしい・栄養満点教室★ 時 10:00～13:00 場 いこまい館 ランチルーム	13 TOGOまちかど運動教室 時 10:00～11:15 場 白鳥コミュニティセンター 時 9:30～10:45 場 春木台コミュニティセンター 時 9:30～10:00 場 清水コミュニティセンター とうごうみらい歯科健康教室★ 時 10:30～11:30 場 とうごうみらい歯科・矯正歯科 なごやがし整形外科健康教室 時 14:00～15:00 場 部田山コミュニティセンター	14
15	16 TOGOまちかど運動教室 まちかど保健室 時 13:30～14:45 場 白土コミュニティセンター 介護予防体操教室 時 10:00～11:15 場 いこまい館 多目的室A	17	18 TOGOまちかど運動教室 時 9:30～10:45 場 祐福寺公民館 元気アップ教室はつらつコース★ 時 10:00～11:30 場 町総合体育館 多目的運動室 えがおカフェ★ 時 10:00～12:30 場 いこまい館 和室ひだまり	19 健康づくりリーダーによる健康体操講座 時 10:00～11:30 場 いこまい館 多目的室A TOGOまちかど運動教室 時 13:30～14:50 場 諸輪公民館 時 10:00～11:15 場 北山台コミュニティセンター 元気アップ教室いきいきコース★ 時 10:00～11:30 場 町総合体育館 多目的運動室 ほくぶ茶屋 時 10:00～11:30 場 いこまい館 調理室・ランチルーム	20 TOGOまちかど運動教室 まちかど保健室 時 10:00～11:15 場 白鳥コミュニティセンター 健康たまり場 時 9:30～11:00 場 部田山コミュニティセンター さくらんぼ★ 時 10:00～12:30 場 いこまい館 調理室・ランチルーム	21 TOGOまちかど運動教室 時 11:00～12:00 場 和合ヶ丘コミュニティセンター
22 カフェ東郷庵★ 時 10:00～12:30 場 愛厚ホーム東郷苑 デイサービス センター東郷庵 お元気サロン★ 時 13:30～15:00 場 愛厚ホーム東郷苑 デイサービス センター東郷庵	23 天皇誕生日	24	25 TOGOまちかど運動教室 時 9:30～10:45 場 祐福寺公民館 元気アップ教室はつらつコース★ 時 10:00～11:30 場 町総合体育館 多目的運動室 えがおカフェ★ 時 10:00～12:30 場 いこまい館 和室ひだまり 脳年齢測定会 時 9:00～16:00 場 キョウワ薬局東郷店	26 TOGOまちかど運動教室 時 10:00～10:50 場 傍示本公民館 時 13:30～14:45 場 部田コミュニティセンター 元気アップ教室いきいきコース★ 時 10:00～11:30 場 町総合体育館 多目的運動室 ～男性のための料理教室～ 簡単・おいしい・栄養満点教室★ 時 10:00～12:00 場 いこまい館 ランチルーム ふれあいサロン 時 14:00～15:00 15:30～16:30 場 キョウワ薬局東郷店	27 TOGOまちかど運動教室 時 10:00～11:15 場 白鳥コミュニティセンター 時 9:30～10:45 場 春木台コミュニティセンター	28

お元気サロン (ID:3734)**時** ①2月8日(日)②22日(日)午後1時30分～3時**場** 愛厚ホーム東郷苑デイサービスセンター東郷庵
(春木下正葉廻間4337-13)**内** ①座ってできる簡単な体操②お口の健康講座**料** 無料**申** 前日までに町南部地域包括支援センター東郷苑**☎** 0561-56-3112**介護予防教室 写経体験(写経体験) (ID:3734)****時** 2月8日(日)午前9時～正午の内にお越しください。**場** 紫雲殿 東郷斎場(春木白土2-114) **料** 無料**持** 小筆 **申** 不要 **問** 紫雲殿東郷斎場 **☎** 052-809-4444**ふれあいサロン (ID:3734)****時** 2月5日、26日(木)

午後2時～3時、午後3時30分～4時30分

場 キョーワ薬局東郷店(春木北野洲8)**内** 「肉まんづくり」**料** 無料**持** エプロン、三角巾、持ち帰り容器、社会参加ポイント手帳**申** 問 キョーワ薬局 東郷店 **☎** 0561-56-3700**脳年齢測定会 (ID:3734)****時** 2月25日(水)午前9時～午後4時**場** キョーワ薬局東郷店(春木北野洲8)**内** タッチパネルを使用して、情報処理能力や脳の元気度、有効活用度を分析し、脳の年齢を総合的に判断します。**料** 無料 **申** 不要**申** 問 キョーワ薬局 東郷店 **☎** 0561-56-3700**とうごうみらい歯科健康教室 (ID:3734)****時** 2月13日(金)午前10時30分～11時30分**場** とうごうみらい歯科・矯正歯科(春木申下9)**内** 紙コップスロー、早口言葉、入れ歯のお手入れ**対** 町内在住の65歳以上の人**定** 10人 **料** 無料 **持** 社会参加ポイント手帳**他** 参加者に口腔ケアグッズプレゼント**申** 電話または医院受付にて申し込み**問** とうごうみらい歯科・矯正歯科 **☎** 0561-76-1782**なごやひがし整形外科健康教室 (ID:3734)****時** 2月13日(金)午後2時～3時**場** 部田山コミュニティセンター**内** ミニ講話①「その肩の痛みの原因は…!?」

②「リハビリ専門職による運動支援の実践」

対 町内在住の65歳以上の人 **料** 無料**持** 社会参加ポイント手帳 **申** 不要**問** なごやひがし整形外科・脊椎クリニック**☎** 052-680-8375**時** と き **場** 場所 **バ** バス停 **内** 内容 **講** 講師 **対** 対象者 **定** 定員 **料** 費用 **持** 持ち物 **他** その他 **申** 申込み **問** 問合せ**健康づくりリーダーによる健康体操講座 (ID:3066)****問** 成人保健推進室 **☎** 0561-56-0758

みんなで一緒に体操をして体と心をリフレッシュしましょう。

時 2月19日(木)午前10時～11時30分

(午前9時50分受付開始)

場 いこまい館 多目的室A**内** 心身のリフレッシュを目的とした体操**講** 健康づくりリーダー**対** 町内在住者(シニア向けの教室です)**定** なし **料** 1回100円**持** 飲み物、タオル、運動靴、社会参加ポイント手帳**他** 社会参加ポイント対象 **申** 不要**介護予防教室****対** 原則町内在住の65歳以上の人

※高齢者社会参加ポイント制度の対象事業です。

TOGOまちかど運動教室 (ID:3732)**時** 【諸輪】2月5日、19日(木)午後1時30分～2時50分
(19日は体力測定同時開催)**【傍示本】**2月12日、26日(木)午前10時～10時50分(26日は回想法同時開催)**【祐福寺】**2月4日、18日、25日(水)午前9時30分～10時45分**【部田】**2月12日、26日(木)午後1時30分～2時45分**【白土】**2月2日、9日、16日(月)午後1時30分～2時45分
(9日は回想法、16日はまちかど保健室同時開催)**【和合ヶ丘】**2月21日(土)午前11時～正午**【白鳥】**2月6日、13日、20日、27日(金)午前10時～11時15分
(20日はまちかど保健室同時開催)**【春木台】**2月13日、27日(金)午前9時30分～10時45分
(27日は春木台いきいきCafé同時開催)**【北山台】**2月5日、19日(木)午前10時～11時15分**【清水】**2月13日(金)午前9時30分～10時**場** 各地区コミュニティセンター・公民館**内** 地域の皆さんと身近な場所で、身体を動かしましょう。**料** 無料**持** 飲み物、タオル、室内用運動靴(祐福寺は運動靴不要)**他** 動きやすい服装でお越しください。傍示本地区は傍示本みんなのサロン、和合ヶ丘地区は土曜サロン、春木台地区は春木台いきいきCafé(27日のみ)、清水地区は清水いきいきサロンと同時開催です。**申** 不要 **問** 高齢者支援課 **☎** 0561-56-0753**目指せ元気に100歳!健康たまり場 (ID:3732)****時** 2月6日、20日(金)午前9時30分～11時**場** 部田山コミュニティセンター**内** 体操・ミニ講話など **料** 無料**持** 水分補給用飲み物、汗拭きタオル、室内用運動靴**他** 動きやすい服装でお越しください。**申** 不要 **問** 高齢者支援課 **☎** 0561-56-0753

認知症支援

カフェ東郷庵 (ID:3305)

お茶を飲みながら、認知症や介護について話しませんか。地域の人の集いの場となっています。介護者の交流スペースもあります。

時 2月8日、22日(日) 午前10時～午後0時30分

場 愛厚ホーム東郷苑デイサービスセンター東郷苑
(春木下正葉廻間4337-13)

パ じゅんかい君「春木台五丁目」

対 誰でも ￥ 1回100円(飲み物代)

申問 前日までに町南部地域包括支援センター東郷苑
☎0561-56-3112

ほくぶ茶屋 (ID:3305)

認知症の人、その家族、地域の人など誰でも通えるあったかサロンです。お茶を飲みながら、息抜きしませんか。

時 2月1日(日)、19日(木) 午前10時～11時30分

場 いこまい館 調理室・ランチルーム

対 誰でも ￥ 無料 申 不要

問 町北部地域包括支援センター ☎0561-38-8551

まちかど・いきいきカフェ (ID:3305)

もの忘れが気になる人、認知症について知りたい人、話し相手がほしい人お越しください。

時 2月3日(火) 午前9時30分～11時

場 nico cafe (春木和合前田2222-3)

パ じゅんかい君「いこまい館」 対 誰でも

￥ ワンドリンク制、その他負担金なし 申 不要

問 地域の応援団えがお ☎052-807-0756

本人カフェ(えがおカフェ) (ID:3305)

認知症の本人向けの認知症カフェです。当事者同士で、自分の希望や思いなどを語り合しましょう。

時 2月4日、18日、25日(水) 午前10時～午後0時30分

場 いこまい館 和室ひだまり 対 認知症の本人

￥ 参加費500円

昼食・おやつ代600円(おやつのみの方は100円)

申 前日までに地域の応援団えがお ☎052-807-0756

認知症の本人と家族のいこいの場(さくらんぼ) (ID:3305)

認知症の当事者と家族が、好きなこと、やりたいことを一緒に実現する場です。仲間づくりや専門職への相談もできます。認知症の告知を受けて不安な人など、ご参加ください。

時 2月20日(金) 午前10時～午後0時30分

場 いこまい館 調理室・ランチルーム

対 認知症の本人と家族

￥ 参加費200円 別途昼食代など(当日決めることがあります)

申 前日までに地域の応援団えがお ☎052-807-0756

健康づくりリーダーによる介護予防体操教室 (ID:3732)

時 2月9日、16日(月) 午前10時～11時15分

場 いこまい館 多目的室A

内 健康づくりリーダーを講師として、介護予防体操を行います。椅子に座ったまま行える体操です。

￥ 1回 100円

持 水分補給用飲み物、タオル

他 動きやすい服装でお越しください。

申 不要 問 高齢者支援課 ☎0561-56-0753

元気アップ教室いきいきコース (ID:3732)

時 2月5日、12日、19日、26日(木) 午前10時～11時30分

場 町総合体育館 多目的運動室

内 長い距離を歩けなくなったなど、体力の低下を感じている人向けの教室です。

￥ 1カ月 1,000円

持 水分補給用飲み物、タオル、室内用運動靴

他 動きやすい服装でお越しください。

申 問 高齢者支援課 ☎0561-56-0753

元気アップ教室はつらつコース (ID:3732)

時 2月4日、18日、25日(水) 午前10時～11時30分

場 町総合体育館 多目的運動室

内 正しい歩き方が分かるウォーキング、道具を用いた筋力トレーニング、音楽に合わせて楽しく体を動かす有酸素運動など様々な運動を日替わりで行います。

￥ 1カ月 1,000円

持 水分補給用飲み物、タオル、室内用運動靴

他 動きやすい服装でお越しください。

申 問 高齢者支援課 ☎0561-56-0753

男性のための料理教室

～簡単・おいしい・栄養満点教室～

時 4回全てに参加してください。

①2月12日(木) 午前10時～午後1時

②2月26日(木) 午前10時～正午

③3月 5日(木) 午前10時～午後1時

④3月12日(木) 午前10時～午後1時

場 ①③④いこまい館 ランチルーム

②いこまい館 多目的室A

内 ①ミニ講話「フレイルについて」、調理実習

②ミニ講話「お口の健康について」、体力測定

③ミニ講話「シニア世代に必要な栄養素について」、調理実習

④体力測定結果解説、調理実習

対 町内在住の65歳以上の男性(料理初心者大歓迎)

￥ ①③④は1回300円(食材費)

持 ①③④はエプロン、三角巾、布巾1枚、筆記用具

他 毎回簡単な運動を行いますので、動きやすい服装でお越しください。

問 2月6日(金) までに高齢者支援課 ☎0561-56-0753

美化だより

尾三衛生組合 東郷美化センターからのお知らせです。

尾三衛生組合

東郷町大字諸輪字百々51-23

☎0561-38-2226

FAX 0561-38-6222

✉soumu@bisan-eisei.or.jp

HP <https://bisan-eisei.or.jp>

水銀使用製品の回収について

令和3年12月、焼却炉の排ガスから排出基準値を超える水銀が検出され、焼却炉を一時停止する事態が発生しました。焼却炉が停止すると、ごみを燃やせなくなり、住民の皆さんにもご迷惑を掛けてしまうことになります。

次の水銀使用製品については、尾三衛生組合東郷美化センター内の資源回収ストックヤードもしくは資源回収ステーション(北部・中部)で回収していますので、ごみとして捨てないようご協力をお願いします。



蛍光灯



乾電池

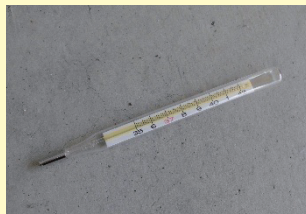

水銀入り体温計



ボタン電池



水銀入り血圧計

自転車、家具類などのリサイクル(展示販売)

美化センターに粗大ごみとして搬入された、まだ使えそうな家具類や自転車をもう一度、皆さんに再利用していただけるように手直しして、施設内のエコサイクルプラザ1階で展示販売しています(入札方式)。

販売方法など詳しくは、尾三衛生組合ホームページをご覧ください(展示品のリストも掲載しています)。



外国語情報コーナー



USEFUL INFORMATION IN ENGLISH

INFORMAÇÕES ÚTEIS EM PORTUGUÊS

物価高対応子育て応援手当・予防接種

LIVING SUPPORT BENEFIT: of 2-man yen (one time grant) will be paid for children eligible for Child Allowance as of Sep. 2025 and subsequently born children until the end of March, 2026. It will automatically be paid to the registered bank account, except for some as follows. Those who have moved should receive it from their place of residence as of Sep. 30, 2025. Those who need to change the recipient between the parents, want to change the bank account or do not wish to receive the grant, please submit a request. **REMEMBER THE BOOSTER VCCINATIONS:** Measles and Rubella (1 dose, 2nd term) for children in their final year of preschool (born between April 2, 2019, and April 1, 2020), free of charge until March 31, 2026. Japanese Encephalitis (1 dose, 2nd term) for children aged 9 - 12 years, valid until the day before their 13th birthday. Vaccinate at institutions designated by the town, or fill out a request in advance if you want to take it in another municipality. Contact the Child Health Promotion Office with your Boshi-techo for more information.

AUXÍLIO INFANTIL: Ajuda única de 20,000 ienes para crianças que recebem ajuda do leite e para àquelas que nasceram entre 1º/out/2025 a 31/março/2026. Será depositado na conta bancária da ajuda de leite. Quem mudou de endereço, deverá receber do local onde residia em 30/9/2025. Caso não queira receber, deseja alterar a conta, ou está em procedimento de divórcio envie o pedido ou compareça na Divisão de Saúde Infantil. **VACINA CONTRA SARAMPO/RUBÉOLA (MR) E ENCEFALITE JAPONESA:** Sarampo e Rubéola (1 dose da 2ª fase) para crianças nascidas entre 2/abril/2019 até 1º/abril/2020, direito gratuito válido até 31/março/2026. Encefalite Japonesa (1 dose da 2ª fase) para crianças de 9 até 12 anos, direito gratuito válido até o dia anterior do aniversário de 13 anos. Reservar e vacinar nas instituições médicas determinadas pelo município, caso for em outra cidade, preencher o pedido antes de tomar a vacina. Entre em contato ou compareça na Divisão de Saúde Infantil portado do BOSHITECHO para mais informações.

Interpretation is available in Togo Town Hall Mondays and Fridays during 9:00 am - noon and 1:00 pm - 4:00 pm. Phone: 0561-38-3111 (ext. 2179, 2180).

Intérprete toda Segunda e Sexta-feira, das 9h00 às 12h00 e 13h00 às 16h00. Tel.: 0561-38-3111(ramais 2179, 2180)

情報 PICK UP!!

記事に表記しているページIDを使って、
町ホームページで記事の
該当ページを検索できます。

【スポーツ結果】第3回町ダブルス卓球大会

時 12月6日(土)

場 町総合体育館アリーナ

内 一般男子の部

①東名卓球ジム(岩田湧羽・三枝秀彰)
一般女子の部

①日進卓遊(高木紀代美・太田真理子)

他 参加者140人(70ペア)



■第40回町ショートテニス大会

時 3月29日(日)午前8時45分から

場 町総合体育館アリーナ

内 ダブルス団体戦

対 高校生以上の町内在住、在勤、在学、クラブ在籍者

¥ 1人500円(申込時に集金)

申 3月2日(月)までに町総合体育館窓口へ

問 ショートテニス部 部長 市川

☎ 090-3386-6156

■3月の家族体力つくりの日は「第5回TOGO春の ららスポーツまつり」を開催します! (ID:12390)

生涯学習課／☎0561-38-7780

いこまい館を起終点とし、境川ウォーキングコースを用いたウォーキングを実施します。完歩した人には記念品もあります。お気軽にご参加ください。

時 3月15日(日)午前9時15分～11時30分(午前10時まで受け付け)

場 いこまい館～境川ウォーキングコース

内 2種類のコース(約4.0kmまたは約5.6km)のどちらかを選択し、ウォーキングを実施。※当日は申し込んだグループごとに随時受け付け、随時出発。 ¥ 無料

他 雨天中止。中止の場合は、当日の午前8時に町ホームページでお知らせします。

申 2月1日(日)～3月6日(金)に次のいずれかでお申し込み

①生涯学習課または町総合体育館へ電話

②生涯学習課へメール(参加人数、氏名、連絡先、生年月日、希望コースを記載)

③町LINE公式アカウントの申込フォーム(右の二次元コード)

※小学生以下が参加する場合は、グループに保護者が同伴してください(保護者の目が届く人数でお申し込みください)

※当日申し込みも可能ですが、事前申し込みにご協力ください。

☎ 生涯学習課(☎0561-38-7780) 平日午前8時30分～午後5時15分、町総合体育館(☎0561-38-6111) 午前9時～午後9時※火曜日のみ午後6時～9時

✉ tgo-shogai@town.aichi-togo.lg.jp



スポーツ

■家族体力つくりの日(ID:2645)

生涯学習課／☎0561-38-7780

気軽に運動に親しんでもらうためのスポーツイベントです。一人でも友達や家族と一緒にでも気軽にご参加ください。

時 2月15日(日)午前9時30分～11時

場 町内各小学校(体育館・グラウンド)

内 東郷小…グラウンドゴルフ大会

春木台小…ドッジボール・ポッチャ

諸輪小…ドッジビー大会・グラウンドゴルフ

音貝小…ドッジボール・ポッチャ・楽々ビーチボール・ラダーゲッター

高嶺小…ティーボール・ドッジボール

兵庫小…バドミントン・夢ボール・ラダーゲッター

※実施種目の紹介については、町ホームページをご覧ください

講 町スポーツ推進委員、体力づくり推進委員

¥ 無料

持 飲み物、運動できる服装、運動靴(体育館の活動に参加する場合は室内用)

申 不要

■【スポーツ結果】第40回町秋季バドミントン大会

時 11月16日(日) 場 町総合体育館アリーナ

内 男子A-1の部①坂井良・多久島一慶

男子A-2の部①渡部元樹・一木翼

男子B-1の部①大須賀力也・伊藤峰人

男子B-2の部①アリスサント・フェルディナンテガル

男子B-3の部①竹内涼・鈴木大樹

男子Cの部①竹内隆紀・菅原浩司

女子A-1の部①大山紗於里・和田彩夏

女子A-2の部①倉良花林・松岡知佳

女子A-3の部①ヒタチ・ベフェリー

女子A-4の部①多久島純子・谷村晏奈

女子Cの部①池之嶋英子・桐田ひとみ

他 参加者90人(45ペア)



■【スポーツ結果】第21回ナガセケンコー旗争奪 町近隣市町小学生ソフトボール大会

時 11月16日(日)

場 愛知池運動公園運動場

内 ①安城エンジェルス

他 参加者250人(7チーム)

■ 家族介護者リフレッシュ交流会 (ID:4177)

高齢者支援課／ ☎0561-56-0753

時 2月27日(金) 午前10時30分～11時45分(第1部 午前10時30分～11時15分、第2部 午前11時15分～11時45分)

場 いこまい館 多目的室A

内 【第1部】フラダンスショーの鑑賞

【第2部】専門職への介護の相談、家族介護者同士の交流会

対 家族の介護をしている人※施設に入所している人の介護をしている人も参加できます。介護を受けている本人の参加は高齢者支援課に相談してください。

定 20人

申 2月10日(火) までに高齢者支援課窓口または電話

■ 東名古屋医師会第9回健康教育講座

便秘は身近な症状です。気軽に下剤を服用していませんか? その便秘は本当に下剤が必要? 質問の時間も設けています。ぜひお気軽にご参加ください。

時 2月28日(土) 午後2時30分～4時30分

場 町民会館 ホール

内 講演「今日からできる便秘改善」および質疑応答

講 日進胃腸科・外科 早川 真人 先生

対 誰でも

定 300人(先着順)

¥ 無料

申 不要

問 東名古屋医師会 医療介護総合研究センター

☎0561-75-5512 FAX 0561-75-5517

■ 立川志らく 独演会 (ID:12918)

談志のDNAを受け継ぐと言われ、古典落語の伝統を大切にしながらも、現代的な感性や社会風刺を織り交ぜた独自の語り口で注目を集めている立川志らくによる独演会。人間の本質を鋭く描く高座は、笑いだけでなく深い余韻を残し、多くの観客を魅了します。

時 2月21日(土) 午後2時開演(午後1時30分開場)

場 町民会館ホール

対 一般

¥ 一般2,500円 高校生以下1,000円 <全指定席> (未就学児の入場は不可)

申 町民会館窓口(火曜休館。祝日の場合は翌水曜)で発売中。電話予約も受け付け中。※購入・予約後のキャンセル不可

問 町民会館 ☎0561-38-4111

イベント

■ 家族介護者向けミニ講座 (ID:11208)

高齢者支援課／ ☎0561-56-0753

家族を介護している人向けにミニ講座と座談会を行います。ゆったりとコーヒーを飲みながら、介護に関する相談や情報交換ができます。

時 2月23日(月) 午後1時30分～3時30分

場 いこまい館 多目的室A

内 ・ミニ講座『初めて知った! あなたのお家が病院に「ここまでできる! 最新の訪問リハビリ」(相談内容と対応、簡単な体験)』

・座談会

講 藤田医科大学 講師 都築 晃氏

対 家族の介護をしている人や本人、家族介護について学びたい人・情報交換したい人

定 15人程度

¥ 無料

申 前日までに高齢者支援課窓口または電話

■ レクチャーミニコンサート (ID:12520)

第4回 ヨーロッパ音彩紀行～四つの街、四つの響き～

時 2月27日(金) 午後7時開演(午後6時30分開場)

場 町民会館ホール(ステージ上で鑑賞します)

内 イタリア・シチリアの陽光、ウィーンの優雅、ワルシャワの哀愁、パリの粋ー4つの都市を音で巡る心の旅へご案内します。

プログラム/

クライスラー 美しきロスマリン、ヴィヴァルディ 冬、モリコーネ ゴッドファーザー、ショパン 革命のエチュード、フランク ソナタ終楽章ほか

▶ 出演

村岡明日香(ピアノ)

サルヴァトーレ・ピーディスカルツィ(ヴァイオリン)

対 一般(未就学児不可)

定 50人(多少増員あり)

¥ 1,000円

他 プログラムは都合により変更になる場合がありますのでご了承ください。購入・予約後のチケットのキャンセル・交換不可。

申 町民会館(火曜(祝日の場合は翌日)休館)窓口にて発売中。電話予約も受け付け中。

問 町民会館 ☎0561-38-4111

スマイルベビー
スマイビス



ばねの東郷

株式会社 東郷製作所

本社工場
〒470-0162 愛知郡東郷町大字春木字蛭池1番地
TEL 0561-38-1111(代表) http://www.togoh.co.jp

いやし型赤ちゃんロボット『スマイビス』

スマイビスの赤ちゃん語は、高齢者の方を癒し、お相手してくれます。介護する方が時間をつくりたい、手を空けたい時などに
お力になれる場合があります。

*個人差により効果が見込まれる場合とそうでない場合がございますことをご了承ください。

広告

■ 町男女共同参画審議会委員の公募 (ID:9653)

地域協働課／ ☎0561-56-0727

▶ 委員の職務

年4、5回程度開催される審議会などに出席し、男女共同参画プランの見直しや男女共同参画社会の実現に向けた取り組みについて審議していただくなど、男女共同参画の推進のために必要な活動を行っていただきます。

▶ 委員の任期

委嘱の日(令和8年4月予定)から令和10年3月31日までの2年間

対 次の全てを満たす人

- ①男女共同参画の推進に意欲のあること。
- ②応募時点で本町に住所を有し、令和8年4月1日現在で満18歳に達していること。
- ③年4、5回程度、平日昼間約2時間の会議に出席できること。

定 2人程度

申 2月16日(月)～3月6日(金)に、次の書類を地域協働課窓口に持参、メールまたは郵送(〒470-0198(住所記載不要)地域協働課「男女共同参画審議会委員公募」担当あて)のいずれかで提出。

- ①申込書(地域協働課窓口または町ホームページで入手可)
- ②作文(400字から800字まで)作文のテーマは「私の思い描く男女共同参画について」(未発表のものに限る)です。※作文の用紙は自由です。応募に要する費用は全て応募者負担とし、提出書類は返却しません。

▶ 選考方法

書類選考の上、決定します。選考結果は、応募者本人に通知します。

✉ tgo-chiiki@town.aichi-togo.lg.jp

■ 令和8年度とうごう農学校受講者募集 (ID:3468)

産業振興課／ ☎0561-56-0740

時 ①4～7月②8～11月

- ・講座(木曜日で8回予定、午前9時30分～11時30分)
- ・実習(毎週火曜日の午前9時～11時。ただし7月～9月は午前8時～10時予定)

内 次の両コース受講が応募要件です。

- ①春夏露地野菜づくりコース
- ②秋冬露地野菜づくりコース

対 次の①～④を全て満たす人

- ①農業に関する基本的な知識や技術を習得する意欲がある
- ②町内在住・在勤者または町外在住で町内での新規就農を希望する
- ③令和8年4月1日現在、20歳～70歳
- ④令和8年4月1日現在、農学校受講回数が4回以内

定 15人(町外在住者は5人まで)

¥ 受講料 10,000円(町外在住者は15,000円)

他 期間、内容は変更する場合があります。申込方法など詳しくは、町ホームページをご覧ください。

申 2月2日(月)～2月27日(金)午後5時に、所定の申込書に必要事項を記入し、産業振興課へ持参

募 集

■ 県男女共同参画人材育成セミナー受講生募集 (ID:8639)

地域協働課／ ☎0561-56-0727

政策や方針決定の場への女性の登用を積極的に推進するため、セミナーの受講者を募集します。

時 5月～令和9年3月(全8回)

場 愛知県女性総合センター(ウィルあいち)
(名古屋市東区上野杉町1)

内 男女共同参画・法律・経済・労働・地域づくり、地方行政などに関する講義、レポート・報告書の作成

対 県内在住の女性

¥ 受講料は無料。ただし、交通費や食費などは自己負担。

他 詳しくは、ホームページをご覧ください。

申 3月11日(水)までに地域協働課窓口または電話

■ 看護師募集(東名古屋医師会休日急病診療所)

勤務日時 日曜日・祝日・年末年始(12月29日～1月3日)月に1回程度

勤務時間 午前8時30分～午後5時

応募資格 看護師免許を有する人

賃 金 日給15,450円

勤務場所 東名古屋医師会休日急病診療所

業務内容 医療事務

定 若干名

申 事前連絡の上、2月27日(金)までに履歴書・看護師免許(資格証明書の写し)を東名古屋医師会休日急病診療所へ持参または郵送

問 東名古屋医師会休日急病診療所(〒470-0122 日進市蟹甲町中島22番地)

☎ 0561-73-7555(月～水・金曜日 午前9時～午後5時)

■ 愛知県消費生活モニター

地域協働課／ ☎0561-56-0727

県では、消費者をとりまくさまざまな問題に対応するため、消費者行政の推進にご協力いただける人を募集します。

▶ 主な活動

- ①日常生活の中で危険と思われる商品、不当な表示、悪質商法などの観察・情報提供(年2回程度)
- ②地域・周囲など身近な人への消費生活に関する情報の提供
- ③アンケートへの回答(年1回)
- ④研修会への出席(年1回の予定。交通費は自己負担)

▶ 応募条件 満18歳以上の県内在住者

▶ 任 期 依頼日から令和9年3月31日まで

▶ 謝 礼 年間1,500円以内(予定)

申 2月24日(火)までに応募票(町地域協働課窓口、県ホームページで入手可)を愛知県県民生活課へ(締め切り日の消印有効)。県ホームページからも応募を受け付けます。

問 愛知県県民生活課 ☎052-954-6163



■ 意見を募集します (ID:13208)

企画政策課／ ☎0561-38-3111 (代表)

「東郷町フロントヤード改革指針(案)」に対する意見を募集します。

時 2月4日(水)～2月24日(火)

場 町ホームページ、役場3階町政資料コーナー、企画政策課窓口

▶ 意見書の提出方法

住所、氏名を明記の上、企画政策課窓口へ持参、メール、FAXまたは郵送(〒470-0198[住所不要]東郷町役場企画政策課宛て)のいずれかで提出

他 意見書の様式は不問。意見や意見に対する検討結果は町ホームページで公表します。

FAX 0561-38-0001

✉ tgo-kikaku@town.aichi-togo.lg.jp

■ 意見を募集します (ID:13207)

企画政策課／ ☎0561-38-3111 (代表)

「第6次東郷町総合計画中間見直し(案)」に対する意見を募集します。

時 2月25日(水)～3月17日(火)

場 町ホームページ、役場3階町政資料コーナー、企画政策課窓口

▶ 意見書の提出方法

住所、氏名を明記の上、企画政策課窓口へ持参、メール、FAXまたは郵送(〒470-0198[住所不要]東郷町役場企画政策課宛て)のいずれかで提出

他 意見書の様式は不問。意見や意見に対する検討結果は町ホームページで公表します。

FAX 0561-38-0001

✉ tgo-kikaku@town.aichi-togo.lg.jp

■ 令和8年度「協働によるまちづくり提案事業」(ID:10819)

地域協働課／ ☎0561-56-0727

町内の団体からテーマ別に事業案を募集し、採択されたものを団体と町が協働で実施します。

▶ 対象団体

町内で活動している5人以上の非営利団体(NPO法人、ボランティア団体、町民活動団体、自治会など)

▶ 対象事業

公益性・公共性が高く、具体的な効果や成果が期待できる事業など(令和9年3月末日までに完了する事業に限る)

▶ 応募方法

事前に地域協働課に相談の上、2月2日(月)～2月27日(金)に必要書類を提出。

▶ 選定方法

審査会で審査し選定。選定された団体は、町と委託契約を締結します。

▶ 委託料(上限額)

1件あたり15万円(ただし、同一事業で2年目は10万円、3年目は5万円)

▶ 選定予定数

2件(応募件数で変更する場合があります)

▶ その他

募集テーマなど詳しくは、二次元コードを読み取り、町ホームページをご覧ください。



■ じゅんかい君に広告を掲載しませんか(ID:2757)

公共交通対策室／ ☎0561-56-0716

じゅんかい君は、年末年始を除き、毎日運行しています。地域の皆さんの暮らしを支えるバスで、お店や会社のPRをしてみませんか。広告の種類や料金など詳しくは、右の二次元コードから、町ホームページをご確認ください。

他 掲載枠に空きがある期間は、随時受け付けしています。



■ ふるさと農園利用者募集(ID:8578)

ふるさと農園(貸し農園)「かがやの里」、「かがみだの里」の利用者を募集します。

《かがやの里》

▶ 所在地 和合字北蚊谷地内

▶ 募集区画 31区画(1世帯1区画の利用)

《かがみだの里》

▶ 所在地 春木字下鏡田地内

▶ 募集区画 30区画(1世帯1区画の利用)

◎ 共通事項

▶ 区画面積 約20㎡

▶ 使用料 年額4,000円

▶ 利用期間 4月1日～令和9年3月31日(最長2年の利用延長可)

▶ 対象 町内に住所を有する人

申 2月1日(日)～2月13日(金)に、次のいずれかで申し込みください。(郵送の場合は2月13日必着)

① 産業振興課へ持参

② メール(✉ tgo-sangyo@town.aichi-togo.lg.jp)

③ 郵送(申請書は町ホームページで入手可)

▶ 利用者の決定

募集区画数を超えて応募があった場合は2月20日(金)午前10時から役場第1会議室で抽選の上、決定します(抽選は公開で、産業振興課職員が行います)。なお、抽選結果は、応募者全員に通知します。

■ 愛知中部水道企業団職員採用説明会

愛知中部水道企業団職員採用試験(令和9年4月採用)の受験を考えている人を対象に、採用説明会を実施します。申込方法や参加対象について詳しくは、本企業団ホームページをご覧ください。

問 愛知中部水道企業団総務課

☎ 0561-38-0036



CCNet Business

CCNetで
課題解決しませんか？

広告

～店舗・法人さま向けサービスのご案内～

社内環境を
スマートに整えたい

もっと地域の人に
知ってもらいたい

面白いことをして
他と差をつけたい

CCNet株式会社 東名局

☎0120-441061 名古屋市緑区元徳重 1-103

■第21回東名古屋医師会市民公開講座

成人保健推進室／ ☎0561-56-0758

時 2月15日(日)午後2時～4時(午後1時30分開場)
場 豊明市文化会館 大ホール
内 講演「健康診断で高血圧、糖尿病、脂質異常症を指摘されたら？」
講 平光ハートクリニック院長 平光 伸也氏
対 誰でも
定 300人
¥ 無料
申 不要
問 東名古屋医師会 ☎0561-73-8730

■献血(ID:2793)

成人保健推進室／ ☎0561-56-0758

時 2月13日(金)午後1時30分～4時
場 役場正面玄関前

■精神保健福祉相談

瀬戸保健所では精神科医師による相談を実施しています(予約制)

時 3月11日(水)午後2時～4時
場 瀬戸保健所(瀬戸市見付町38-1)
問 瀬戸保健所健康支援課こころの健康推進グループ
☎0561-82-2158

■アルコール専門相談

瀬戸保健所では、専門医師および酒害相談員による相談を実施しています。(予約制)

時 2月10日(火)午後1時30分～3時30分
場 瀬戸保健所(瀬戸市見付町38-1)
問 瀬戸保健所健康支援課こころの健康推進グループ
☎0561-82-2158

福 祉

■ひきこもり家族の会(ID:11931)

福祉課／ ☎0561-56-0732

ひきこもり当事者の家族が集まって、悩みを話したり情報交換をする会です。家族への接し方に悩んでいる人、同じ悩みを持つ人と話したい人など、ご参加ください。

時 2月10日(火)午後2時～4時 場 役場 第1会議室
対 ひきこもり当事者のご家族 ¥ 無料 申 不要

相続登記は 司法書士へ

グーティア司法書士法人
司法書士：光岡 隆之

広告

〒470-0224
みよし市三好町大坪 23 番地久野ビル 2D
TEL: 0561-59-3951
(みよし郵便局西 コインランドリー 2 階)

保 健

■【3月末まで】令和7年度带状疱疹定期予防接種(ID:12411)

成人保健推進室／ ☎0561-56-0758

接種が完了していない人は、早めにお済ませください。
なお不活化ワクチンは、2回接種で完了です。2回目が4月以降となった場合は、自費接種となります。

時 令和8年3月末まで

場 ・町指定医療機関

・長久手市、日進市および豊明市の協力医療機関
・県広域予防接種実施機関(要事前申請)

内 ①生ワクチン1回接種

②不活化ワクチン2回(2カ月以上の間隔をあける)接種

対 ・令和7年度のみ対象者は、S35.4.2～36.4.1生、S30.4.2～31.4.1生、S25.4.2～26.4.1生、S20.4.2～21.4.1生、S15.4.2～16.4.1生、S10.4.2～11.4.1生、S5.4.2～S6.4.1生、T15.4.1以前生まれの人です。
・60歳以上65歳未満で、ヒト免疫不全ウイルスにより免疫の機能に日常生活がほとんど不可能な程度の障がいのある人

定 ①2,500円②6,500円(1回につき)

①②とも生活保護世帯の人は負担金はありませんが、成人保健推進室へ要事前申請。

持 接種券(事前に郵送している緑色のはがき)、マイナ保険証など

他 指定医療機関など詳しくは、町ホームページをご覧ください。

■まちかど保健室(ID:9958)

高齢者支援課／ ☎0561-56-0753

町と藤田医科大学と共催で、「まちかど保健室」を開催しています。皆さんの健康と暮らしを支え、住み慣れた地域でいつまでも安心して過ごせるよう寄り添います。

時 【白土】2月16日(月)午後1時30分～2時45分

【白鳥】2月20日(金)午前10時～11時15分

場 【白土】白土コミュニティセンター

【白鳥】白鳥コミュニティセンター

内 ご自身やご家族の健康のことなど、ちょっとした相談や疑問にお答えします。

講 【白土】リハビリ職 【白鳥】看護師 対 町内在住者 ¥ 無料

他 会場では、運動教室も開催しています。ぜひお立ち寄りください。

申 不要(混雑時には次回のご案内をさせていただく場合があります)

相 続 交通事故 債務整理 刑事弁護 離婚 など

弁護士に相談を!

弁護士法人
みよし総合法律事務所

【業務時間】
9:30～19:00 tel.0561-42-7183 https://miyoshi-law.jp

住所 (本 部)〒470-0224 みよし市三好町上 222 番地 1
(三好ヶ丘事務所)〒470-0202 みよし市三好町 2 丁目 6 番地 4 C&Cビル 3 階

初回相談無料です。お気軽にご相談ください。 (弁護士) 伊藤 健二 相馬 信子

■ グリーフケアカフェ

福祉課／ ☎0561-56-0732

悲しみやつらさを抱えた人が思いをそっと吐き出せる場所です。

時 2月21日(土) 午前10時～正午

場 いこまい館 多目的室B

内 ミニ講話「グリーフって何?」、ギター弾き語り演奏、交流会

対 大切な人、長年の友人、愛するペットとの別れを経験した人、大事にしていた趣味や役割を手放して悲しんでいる人など

¥ 参加費200円(飲み物・お菓子代込み)

申 地域の応援団えがお ☎052-807-0756

相 談

■ 行政書士無料相談会(ID:2733)

時 2月25日(水) 午後1時30分～4時5分 場 地域協働課

内 相続、遺言書、遺産分割協議書などの作成手続き(1枠35分、先着4組)

申 2月2日(月)～2月18日(水) 午後1時までに県行政書士会昭和支部事務局へ電話またはFAXで事前予約

☎052-710-5230 FAX 052-308-3713

お知らせ

■ 第75回社会を明るくする運動 作文コンテスト受賞

福祉課／ ☎0561-56-0732

法務省が主唱する「社会を明るくする運動」における取り組みの一環として、「社会を明るくする運動作文コンテスト」を小学生高学年および中学生から募り、応募作品を愛知保護区保護司会東郷部会で審査し、優秀であった作品を令和7年11月21日(金)に表彰しました。受賞者は春木中学校の伊藤優希さん、鈴木花梨さん、東郷小学校の小池夏澄さんです。また、あわせて、町制施行55周年の記念すべき年に優秀な成績を収められたので町からも表彰しました。



■ ご寄付ありがとうございました

アキタ株式会社様から町行政に対する深いご理解のもと、1万円の寄付をいただきました。いただいた寄付金は、交通安全対策に役立てます。

■ 映画「オレンジ・ランプ」上映会(ID:12903)

高齢者支援課／ ☎0561-56-0753

若年性認知症と診断された丹野智文さんをモデルにした映画「オレンジ・ランプ」を上映します。(上映時間100分) 視聴覚室での上映会の他、町内で活躍する団体などを対象にDVDの貸し出しや出張上映会を行います。なお、有料での上映、民間企業の研修利用、個人宅での上映は対象外となります。

時 2月11日(水) 午後2時から上映開始

場 町民会館 視聴覚室 対 誰でも 定 30人 ¥ 無料

申 不要。上映開始時間の30分前から受け付けを開始し、定員になり次第締め切ります。

■ 就労ファーストステップ「ココカラ!」(ID:11923)

福祉課／ ☎0561-56-0732

人付き合いが苦手、家から出られない、働きたいけどどうしたらいいのかわからないなどの悩みはありませんか? 悩みや課題を整理して、解決に向けて一緒にここから始めましょう! まずはお気軽にお問い合わせください。

時 2月6日、20日(金) 午後1時30分～3時30分

場 町民会館 第3会議室

内 面談、日常生活自立や就職に向けての訓練、就職支援など
対 町内在住で、何らかのお困り事を抱え就労への第一歩を踏み出したい人 ¥ 無料

他 相談内容により、別の窓口をご案内させていただく場合があります。 申 福祉課へ電話

■ 新任民生委員・児童委員の紹介

福祉課／ ☎0561-56-0732

西白土地区の民生委員・児童委員に新たに倉知直子さんが委嘱されました。



■ ゲートキーパー講座(ID:12401)

福祉課／ ☎0561-56-0732

大切な人から悩みを打ち明けられたとき、どう対応したらいいかわからず悩んだことはありませんか。それぞれの立場で悩んでいる人に寄り添い、関わるのが大切です。悩んでいる人に気づき、声をかけ、話を聞いて、支援につなげ、見守ることができるゲートキーパーになってみませんか。

時 3月21日(土) 午前10時～正午 場 町民会館 大会議室

内 講義「ゲートキーパーとは」

講 NPO法人コアカウンセリング支援協会 理事長

宮崎勝博氏(公認心理士・精神保健福祉士・社会福祉士)

対 誰でも

申 福祉課へ電話 ☎0561-56-0732

脳トレ

★ 回転文字を並べ替えて右のマスに言葉を入れましょう



※ ヒント: 動物が2種類



デイサービスセンター
エイジトピア諸輪

☎0561-38-6700

東郷町諸輪後山60-5

エイジトピア諸輪

ぜひHPも
ご覧ください!

広告

■ 令和7年度「家庭の日」県民運動

生涯学習課／ ☎0561-38-7780

「親と子の 対話がつくる よい家庭」

「家庭」はかけがえのない生活の基盤であり、家族が互いの心のふれあいと連帯感を深め、子どもが人間としての生き方の基本を学ぶ最も大切な教育の場です。家庭が担う役割の重要性について認識を高め、家族全員が明るく、楽しく、ゆとりある充実した日々を送ることが大切です。

県では、毎月第3日曜日を「家庭の日」、2月を『「家庭の日」県民運動強調月間』としています。この機会に家庭を振り返り、明るく対話があり、家族のふれあいのある家庭づくりに努めましょう。

▶主催 県、県青少年育成県民会議

■ 表敬訪問

株式会社名古屋グランパスエイト 鈴木陽人選手

名古屋グランパスに所属する東郷町出身の鈴木陽人選手が令和6年に名古屋グランパスのトップチームに昇格した報告のため、12月3日(水)に町長を訪れました。



額田悠生さん空手道全国大会出場

拳王道に所属する高嶺小学校5年生の額田悠生さんが12月21日(日)に豊田市で開催される第13回全日本ジュニアチャンピオンシップ空手道選手権大会に出場する報告のため、12月4日(木)に町長を訪れました。



西川望さんバスティンピアノコンクール全国大会出場

春木中学校1年生の西川望さんが12月21日(日)に名古屋市で開催される第16回バスティンピアノコンクール全国大会に出場する報告のため、11月20日(木)に町長を訪れました。



■ 犬のしつけ広場パスポート発行日 (ID:3279)

都市整備課／ ☎0561-56-0748

時 2月7日(土) 午前10時～11時

場 犬のしつけ広場(ドッグラン) (諸輪字仲田)

内 イベント、セミナー、勉強会、交流会などを随時開催しています。愛犬のストレスや運動不足の解消、飼い主のコミュニケーションの場としてご利用ください。

対 畜犬登録、狂犬病予防接種、ワクチン接種を済ませた犬

¥ パスポート登録手数料1頭2,000円

持 犬の鑑札(畜犬登録)、狂犬病予防注射済票(1年以内のもの)、ワクチン接種証明書または抗体検査結果など(1年以内のもの)、パスポート登録手数料1頭2,000円(広場の鍵代を含む)

他 天候などにより中止・日程変更になる場合があります。事前に広場「犬のしつけ広場」インターネット(facebook)お知らせ掲示板で確認の上、お出かけください。
<https://www.facebook.com/togo.inu.shitsuke.hiroba> (フェイスブック登録者のみ) 利用にあたっては、草刈りなどメンテナンス活動への参加協力をお願いいたします。

問 犬のしつけ広場代表 福本
✉ mkfuku1974@gmail.com

☑

■ 議会の日程 (ID:13172)

議会事務局／ ☎0561-56-0754

会期 2月24日(火)～3月24日(火) 29日間

時 会期日程

2月24日(火) 本会議(開会)

3月 3日(火) 本会議(一般質問)

3月 4日(水) 本会議(一般質問)

3月 5日(木) 本会議(一般質問など)

3月10日(火) 予算委員会

3月11日(水) 予算委員会

3月12日(木) 予算委員会

3月13日(金) 総務経済委員会

3月16日(月) 文教民生委員会

3月24日(火) 本会議(閉会)

本会議は午前10時から、委員会は午前9時から。

議事の都合により、日程などが変更になる場合があります。

▶本会議の傍聴 役場4階の本会議場傍聴席入口で氏名などを記入してください。

▶委員会の傍聴 委員会開始前までに、議会事務局までお越しください(人数制限する場合あり)。

■ 多重債務者相談 (ID:12681)

債権管理課／ ☎0561-56-0726

時 2月19日(木) 午後1時30分～4時30分

場 役場内会議室

内 弁護士が生活再建のための相談を受けます。

対 多重債務状態である人 定3人

¥ 初回無料※2回目以降は有料です。費用など詳しくは、1回目の相談後に弁護士にお尋ねください。

申 【完全予約制】相談日の1週間前までに債権管理課に電話

社会福祉協議会

令和7年度東郷町ボランティア交流会

地域で活動するボランティア同士がつながりを広げるための交流会を開催します。新たな出会いにワクワクしながら一緒に楽しい時間を過ごしましょう！

時 3月7日(土) 午後2時～4時 場 町民会館 大会議室

内 【第一部】ボランティアによる発表

【第二部】ボランティア体験・交流

対 東郷町ボランティアセンターに登録している団体および個人、高齢者ボランティアポイント制度登録者、これからボランティア活動を始めたい人

定 50人(要申し込み) ￥無料

申 2月27日(金)までに、町社会福祉協議会地域福祉係(☎0561-37-5411)に電話または二次元コードの申込フォームからお申し込みください。



スポGOMIイベント開催！

家族やお友達とみんなで楽しむ！ごみ拾いスポーツに参加しませんか？詳しくは、社協ホームページをご覧ください。

時 3月8日(日) 午前10時～正午

場 役場周辺(受け付けは町民会館)

内 制限時間内にチームごとに拾えたゴミの量を競うスポーツです。

対 誰でも

※チーム内に町内在住の人を最低1人は含んでください。

▶参加方法

3～5人で一組のチームを作り、チーム名を決めてお申し込みください。

※中学生以下のチームは保護者を1人含んでください。

定 20チーム※申込順

持 飲み物、汚れてもよい服装でご参加ください。

他 本イベントは株式会社三菱UFJ銀行様の寄付を活用し開催します。

申 2月24日(火)までに、町社会福祉協議会地域福祉係(☎0561-37-5411)に電話または二次元コードの申込フォームからお申し込みください。

▶主催 町社会福祉協議会



▲申込フォーム

シルバー人材センター

☎0561-38-5811

■新入会員説明会

町内在住で60歳以上の人、一度説明会にお越しください。入会説明会は、毎月2回 第1・第3火曜日に行っています。

時 2月3日、17日(火) 午後2時から

場 高齢者ワークプラザ

¥ 年会費 1,000円(10月以降は半期分)

持 筆記用具

※日程が合わない人はご相談ください。

■仕事をお請けします

襖・障子・網戸張り替え、ペンキ塗り、草刈り、屋内外清掃、チラシ配布など

■春・夏の庭木剪定の予約受付

春・夏(4月～7月)の予約は、3月2日(月)午前9時から受け付けを開始します。

■シルバー生活応援隊

高齢者宅のちょっとした困りごとのお手伝いをします。

内 電球・電池の交換、ごみ出し、軽い家具の移動、食器洗い、洗濯物干し・取込みなど

対 町内在住の65歳以上でお困りの人

▶作業時間 1作業30分以内

¥ 550円～

※まずは、ご相談ください。

■愛デア工房

シルバー人材センター事務室前で、会員手作りの小物を販売しています。ぜひお立ち寄りください。



不動産の相続登記は法律で義務化されています。

広告

正当な理由なく相続登記しないと
10万円以下の過料が科されます。

自宅の土地や畑が亡くなった方の
名義のままになっていませんか？

そんなときは、相続と登記の専門家
司法書士にご相談ください。

東郷町・日進市 地域密着

司法書士
行政書士

石川 欽一



日進市浅田町上ノ山1番地11
グランレイム赤池1402

HPはこちらから↑

お気軽にどうぞ

相続/遺言/登記/法律相談

TEL:052-846-3207

みんなの伝言板

● 親子で米粉のハートパン作り ●

時 2/11(水・祝)午前10時30分～正午
 場 いこまい館 調理室
 対 親子(3歳～小学生くらい)
 定 5組(先着順)
 ￥ 1組1000円
 持 エプロン、三角巾、手拭き
 申 問 ことここのおやつ 小倉 ☎080-3282-0328

● 保護猫の譲渡会 ●

保護猫を家族に!かわいい子が待っています
 時 2月1日(日)、15日(日)10:00～15:00
 場 みよしカリヨンハウス(みよし市三好丘2丁目2-1)
 対 譲渡条件あり
 ￥ 無料
 申 問 東郷ねこの会
 ✉ aichi.togoneko@gmail.com

みんなの伝言板で会員募集や
 行事の告知をしませんか。

記事を投稿できる人
 町内で活動する町民団体など

申し込み期間 4月号…2/13(金)まで

申 掲載申請書(町ホームページで入手可)を
 情報広報課へ。

問 情報広報課 ☎0561-38-3111(代表)

パソコンの宅配便による無料回収

(ID:9198)

町では、「小型家電リサイクル法」の認定事業者である「リネットジャパンリサイクル(株)」と協定を締結し、不要なパソコン・小型家電の宅配便による回収を行っています。

利用方法

STEP 1



リネットジャパンへ申込
<https://www.renet.jp>
 TEL ☎ 0570-085-800
 (10時～17時)

STEP 2

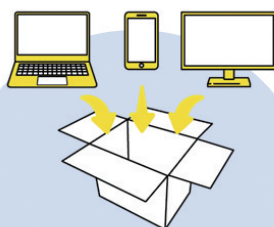

パソコン等を
 ダンボールに詰める

STEP 3



宅配業者が希望日時
 に自宅から回収

- パソコン本体を含む1箱分の回収料金が無料です。
- 消去ソフトを無償で提供しています(有料でデータ消去&証明書の発行も可能)。
- パソコンと一緒に、プリンタなどの周辺機器も一緒に回収可能です。
- 詳しくは、リネットジャパンリサイクル(株) ホームページをご確認ください。
 ホームページから申し込みができない人は、お問い合わせ専用窓口へご相談ください。

お申し込みは
 こちら

リネットジャパンリサイクル(株)

<https://www.renet.jp>

リネットジャパン

検索



お問い合わせ専用窓口 リネットジャパンリサイクル(株) ☎0570-085-800

環境インフォメーション

環境課／ ☎0561-56-0729

◆可燃、プラスチック資源、金属類、陶磁器・ガラス、ビン・ペットボトルの収集日（2月）

地区	可燃 (毎週)	プラ資源 (毎週)	金属類	陶磁器 ガラス	ビン・ペットボトル(地区資源回収)	
					資源回収場所	回収日
祐福寺	月・木	水	11・25日 (第2・4水曜日)	18日 (第3水曜日)	祐福寺公民館・東郷春木クリニック横	2月8日(日) (第2日曜日) ※回収時間は、 各地区の回覧 など参照。 回収日を変更 することが あります。
部田					部田コミセン・ビレッジハウス東郷	
西白土	西白土ふれあいセンター・旭ヶ丘児童遊園					
兵庫・三ツ池	部田山コミセン					
清水	清水コミセン					
傍示本	傍示本公民館					
傍示本の一部 (春木川より北東側)	4・18日 (第1・3水曜日)		25日 (第4水曜日)	和合公民館・知々釜グラウンド・ 牛廻間駐車場		
和合				諸輪住宅集会所		
諸輪住宅				和合ヶ丘コミセン		
和合ヶ丘						
春木台	11・25日 (第2・4水曜日)		18日 (第3水曜日)	春木台コミセン	2月15日(日) (第3日曜日) ※回収時間は、 各地区の回覧 など参照。 回収日を変更 することが あります。	
白鳥	4・18日 (第1・3水曜日)		25日 (第4水曜日)	白鳥コミセン・高嶺公園・尼ヶ根公園		
御岳				御嶽公園・大坊池公園		
押草団地(北)				204棟横ごみ集積所		
押草団地(南)				押草団地407棟前		
諸輪				諸輪公民館		
北山台	火・金			北山台コミセン・中央公園		
白土			11・25日 (第2・4水曜日)	18日 (第3水曜日)		白土コミセン・ゲートボール駐車場(ビンのみ)・ ラドーニ東郷(ビンのみ)・ レインボー東白土(ビンのみ)

◎可燃、プラスチック資源、金属類、陶磁器・ガラスごみは、収集日の朝(午前8時まで)に町指定袋に入れて、ごみ集積場所に出してください。資源やごみの出し方のルールを守り、生ごみにはカラスネットを優先してかぶせるなど、ごみ集積場所をきれいに保ちましょう。

0歳～18歳まで
子どものための歯医者

小児歯科専門医の先生が
お子様の成長に合わせて
サポートします

Web予約は
こちら

Instagramも
よろしくね

広告

◎ キッズスペースあり
◎ ママのメンテナンスも一緒にどうぞ

木の实 こども歯科
Kinomi Kids Dental Clinic
Tel. 0561-56-3266 愛知県愛知郡東郷町清水1-2-2

第18回愛知駅伝 結果報告

今年は6位と健闘！「モリコロ賞」を受賞

青空の下、県内全市町村が競い合う「第18回愛知駅伝」が、モリコロパークで開催されました。小学生から社会人までの東郷町の代表選手が、力を合わせて9区間を走り抜きました。毎年開催されているこの大会で、前回比で順位を大きく上げた市町村には「モリコロ賞」が贈られます。東郷町は、町村の部で昨年11位から今年6位と大きく順位をアップさせ、この賞を受賞しました。



町代表選手

1区	宮島 花さん
2区	村崎 悠煌さん
3区	石川 真之介さん
4区	得能 光樹さん
5区	佐野 真麻さん
6区	森崎 綾乃さん
7区	小林 佑衣さん
8区	服部 雄亮さん
9区	小島 大明さん



東郷町公式 LINE

東郷町公式 X

東郷町公式 Instagram

ちようと綴タウン 東郷町
シティブロモーション動画
「ちようと綴タウン東郷町」

Catalog Pocket いつでもどこでも気軽に読める！

10言語対応配信中！

町長を呼ぼう！

町長と語ろう会

お申し込みはこちら