



2026

6

June

広報  
とうごう

[Vol.651]



特集 P02 6月23日～29日は男女共同参画週間  
“自分らしさ”が、まちをつくる。

P08 巡回バス路線見直しに係る「住民懇談会」

P09 令和9年4月採用の職員を募集



マチイロ



▲ Available in  
other languages



6月23日～  
29日は

# 男女共同参画週間

「男らしさ」「女らしさ」といったイメージにとらわれず、一人一人の個性と能力を発揮できる社会を目指す「男女共同参画」の取り組み。東郷町では男女共同参画審議会を中心に、啓発活動に努めています。

6月23日～29日は、内閣府が定める男女共同参画週間。これを機に家庭や職場、学校、地域で何ができるか考えてみませんか。同会の<sup>な</sup>中林久子<sup>こ</sup>会長が、石橋直季町長に話を聞きました。

## 男女共同参画社会について、町長の考えをお聞かせください。

“一人一人が自分らしく生きられる社会”をつくっていく取り組みだと考えます。「多様性」や「ワークライフバランス」など様々な概念がありますが、大切なことは至ってシンプルです。

## 町職員や役場という組織に対し、男女共同参画について思いや考えがあれば教えてください。

町職員についても、一人一人が輝けるようにという考え方は同じです。それぞれに違う良さがたくさんあるので、多様な資質や経験を融合させ、役場組織として町民の皆さまの思いをかなえていければと思っています。



## 町職員や役場を見て、男女共同参画の視点で感じていることはありますか。

性別にかかわらず、個々の能力を発揮できる組織づくりが進んでいます。指標としては管理職の女性登用率が、令和7年度で40.0%となり、国家公務員や愛知県職員の倍以上となっています。

町長に就任して2年弱、「役場の雰囲気明るくなった」と言ってくることが増えました。この言葉はとてもうれしいです。職員の皆さんが本来持っている力を発揮し、認め合いながら働く環境ができてきたからだと思います。

ただ、ハード面の整備は足りていません。分かりやすい例が女性用トイレ。町の施設において、便利で安心して使える設備が限られているのが現状です。ここは積極的に是正しなければなりません。

女性が使いづらいものを直すことで、結果的に障がいのある人や子どもなど、あらゆる人が使いやすい形になっていくと思います。利用者の声を聴き、アイデアを集めることも大切です。

## 町民の皆さんへメッセージを。

男女共同参画社会と聞くと難しそうですが、堅苦しく考えなくていいと思います。町長として「町民みんなでまちづくり」を合言葉に掲げているのですが、みんなで楽しく、明るく未来をつくっていこうということです。

多様性についての知識を深めることは大切で、そのための啓発活動は必要です。さまざまな特性を知り、認め合い、支え合って社会生活を営んでいけば、笑顔の輪がもっと広がっていくと思います。皆さまとともに、お互いが理解し合えるあたたかいまちを未来へつないでいきたいです。

今年は東郷創立120周年。私たちが今、道を歩けば「こんにちは」とあいさつを交わしたり、子どもたちが自由に遊べたりするあたたかな地域で暮らせるのは、先人の皆さまが丁寧に生活を送ってきてくれたからです。時にいざこざがあっても、互いに尊重し、絆をつないできた歴史があります。その積み重ねを感じられる1年にしたいと考えています。

また、他者を理解するきっかけとなる場に、足を運んでいただけたとうれしいです。町と町男女共同参画審議会が開催している映画会や、役場1階の情報コーナーなどを活用し、楽しみながら理解を深めていただければと思います。

人と人の関わりが、  
それぞれの**幸せ**や、  
**まちの安心・安全**に  
つながると信じています。



石橋直季 町長

## インタビューを終えて

一人一人が幸せになることが大切、というお話でした。

私たちも「優しさ」と「楽しく」を大切に努めます。

(中林会長)

# “自分らしさ”が、まちをつくる。

問 地域協働課 ☎0561-56-0727



## 多様性 (ダイバーシティ)とは

多様性とは、人種、性別、年齢、国籍、宗教、LGBTQ+ (性的指向など)、障がい、価値観、経験、スキルなど、個人のさまざまな違いを尊重し、それを組織や社会の力として生かす考え方です。多様な人が集まることで、いろいろな視点が入り、今まで見えなかった問題点や新しい解決策が見つかることがあります。

一人一人が違いを認め合い、その人らしさを大切にすることで、みんなが自分らしく楽しく暮らせるような温かい社会を目指しましょう。



## 町での取り組み

### 映画会

愛知県が定めている男女共同参画月間にあわせて、10月の第1土曜日に男女共同参画に関する映画会を開催しています。

令和7年度東郷町男女共同参画推進事業 映画会

日時 10月4日(土)  
午後1時30分～5時 (午後3時開演)

会場 東郷町民会館ホール  
(東郷町大字赤坂1-4番地)

第1部 講演 「今どきのこどもの居場所」  
講師 東郷町立児童発達支援センター 主任 高橋 晴子 氏

第2部 映画『さかのこ』  
入場無料  
入場整理券を「全自由席」  
9月6日(土)午前9時から  
町民会館窓口で配布  
(1人3枚まで)  
出演 / のん・柳家金語楼・夏帆ほか

※写真は令和7年度のチラシです。令和8年度は、10月3日(土)を予定しています。詳細は広報とうごう9月号でお知らせします。



### 文化産業まつり

東郷町が11月に開催する文化産業まつりで、「男女共同参画ブース」を出展しています。男女共同参画についての関心度調査、啓発品の配布を行っています。



### 情報コーナー

役場1階で男女共同参画に関する図書の貸出を行っています。定期的に図書を入れ替えています。



## 悩んだときの相談窓口 町の相談窓口は27ページに掲載

### 人権に関わる相談窓口 (法務局)

毎週月～金曜 8:30～17:15

①みんなの人権110番

☎0570-003-110

②LINE人権相談

検索ID: @linejinkensoudan



LINE相談

### よりそいホットライン

暮らしの困りごと、性に関する悩みなど。

外国語も対応、電話は24時間対応

Yoriso! Hotline provides free consultation service for foreign people living in Japan in 10 different languages.

☎0120-279-338



ホットラインチャット

お気軽にご相談ください



TOPIC  
01

## 東郷ふるさと寄付

## 東郷ふるさと寄付とは (ID:5392)

ふるさとを応援したいという気持ちを形にした自治体への寄付金を、ふるさと納税といいます。町では、ふるさと納税に「東郷ふるさと寄付」と愛称を付けて、より親しみを込めて表現しています。町外在住で5千円以上の寄付をいただいた人に、感謝の気持ちを込めたお礼品を贈呈しています。

## 実績報告 (ID:5500)

～たくさんの寄付をいただきました～

令和7年度は、総額205,923,500円(3,138件)を寄付していただきました。今後もお礼品の贈呈などを通じて、町の魅力を発信していきます。

## 令和7年度実績

使い道	件数	金額(円)
町の未来を担う子どもたちのために【子育て・教育】	1,102	73,762,000
町みんなが健康で元気に暮らすために【健康・福祉】	110	7,451,000
町の安全と安心を守るために【防災・防犯】	151	10,415,000
町の豊かな自然を守るために【自然・環境】	169	12,261,000
町に賑わいと交流をつくるために【交流・ふれあい】	31	1,628,500
町の取組全般	1,575	100,406,000
計	3,138	205,923,500

## お礼品を募集しています (ID:5508)

東郷ふるさと寄付のお礼品として贈呈する、町の特産品などを引き続き募集しています。町内事業者の皆さん、ご協力をお願いします。

## お礼品の要件

町の魅力発信につながるもの

## 事業者のメリット

- ・町ホームページやふるさと納税ポータルサイトなどに掲載されます。
- ・お礼品の発送時に自社商品などのPRパンフレットを同封できます。

## 申し込み方法など

詳しくは、町ホームページをご覧ください。産業振興課へお気軽にお問い合わせください。



# 令和7年度下半期の財政状況

皆さんに納めていただいた税金が、どのように使われているかを知っていただくため、町の財政状況をお知らせします。

今回は、令和8年3月31日現在の状況です。

金額はいずれも1万円単位で四捨五入しているため、合計が一致しない場合があります。

なお、令和8年4月1日～5月31日の2カ月間で出納を整理した上で決算を行いますので、今回お知らせする数値は令和7年度決算額とは異なります。

## 一般会計 予算額 199億4014万円

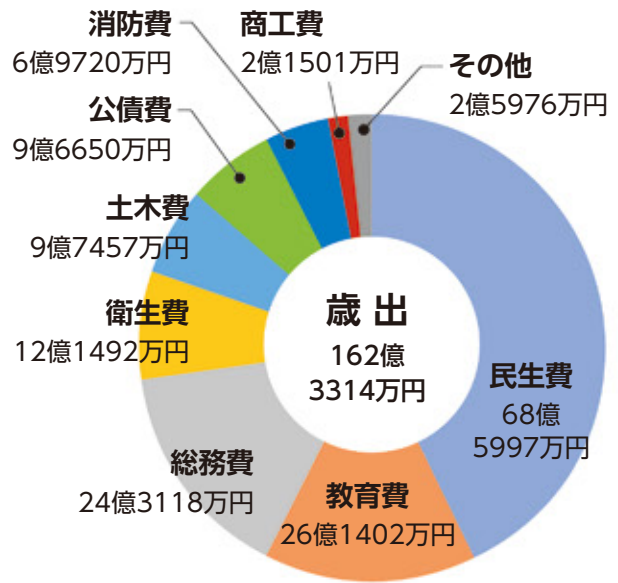
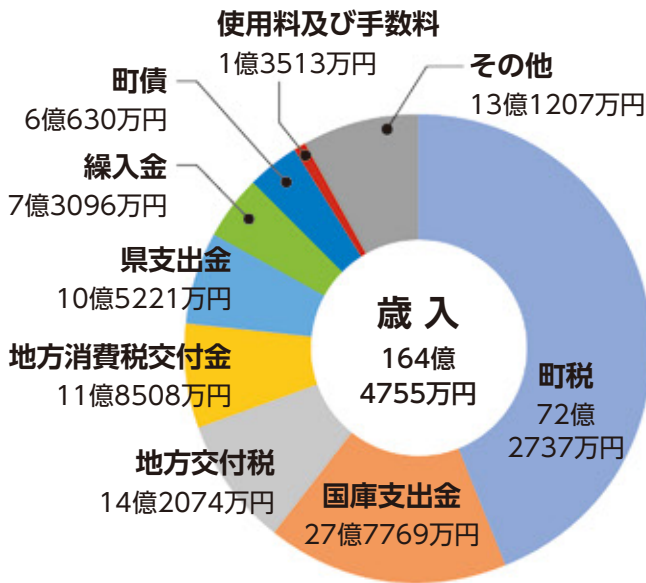

### 特別会計

会計名	予算額	歳入	歳出
国民健康保険	35億9388万円	32億3164万円	32億8246万円
国民健康保険東郷診療所	1億3392万円	1億588万円	1億642万円
後期高齢者医療	8億8185万円	7億9294万円	7億3836万円
介護保険	31億2280万円	31億1032万円	27億5243万円
合計	77億3245万円	72億4078万円	68億7967万円

### 【町債残高の状況】

区分	現在高
一般会計	94億3454万円

### 【基金の状況】

区分	現在高
一般会計	35億3505万円
特別会計	3億694万円

### 企業会計

区分		予算額	執行額
下水道事業	収益的	収入	8億1977万円
		支出	8億1399万円
	資本的	収入	2億1895万円
		支出	4億810万円

### 【町債残高の状況】

区分	現在高
下水道事業	21億6124万円

将来にわたり国民健康保険を健全に運営し、保険給付を適切に行うため、国民健康保険税の税率などを改正しました。次年度以降の税率などについては、保険給付の推移などを考慮し、毎年検討していきます。

また、令和8年度から全国で子ども・子育て支援納付金の制度が始まりました。税率などについては下表をご覧ください。

## 税率の変更

区 分		改正前(令和7年度)	改正後(令和8年度)	差
医療保険分	所得割	6.97%	7.65%	0.68%
	均等割(人数)	29,800円	32,600円	2,800円
	平等割(世帯)	20,900円	21,800円	900円
後期高齢者 支援金分	所得割	2.48%	2.61%	0.13%
	均等割(人数)	10,300円	10,900円	600円
	平等割(世帯)	7,200円	7,300円	100円
介護保険分 (40~64歳)	所得割	2.19%	2.27%	0.08%
	均等割(人数)	11,300円	11,500円	200円
	平等割(世帯)	5,700円	5,700円	0円
子ども・子育て支援 納付金分	所得割	-	0.29%	0.29%
	均等割(人数)※	-	1,200円	1,200円
	18歳以上均等割(人数)	-	100円	100円
	平等割(世帯)	-	800円	800円

※18歳未満は全額軽減

## 軽減措置の変更

前年中の世帯の所得が基準額以下の場合、保険税の均等割額と平等割額が所得に応じて軽減(7割・5割・2割)されます。このうち、5割・2割軽減の判定基準額を引き上げ、保険税の軽減される世帯を拡大しました(手続きは不要です)。

### ▼2割軽減

令和7年度	43万円+56万円×被保険者数 <sup>(※1)</sup> +10万円×(給与所得者等 <sup>(※2)</sup> の数-1) 以下
令和8年度	43万円+ <b>57万円</b> ×被保険者数 <sup>(※1)</sup> +10万円×(給与所得者等 <sup>(※2)</sup> の数-1) 以下

### ▼5割軽減

令和7年度	43万円+30.5万円×被保険者数 <sup>(※1)</sup> +10万円×(給与所得者等 <sup>(※2)</sup> の数-1) 以下
令和8年度	43万円+ <b>31万円</b> ×被保険者数 <sup>(※1)</sup> +10万円×(給与所得者等 <sup>(※2)</sup> の数-1) 以下

※1 同じ世帯の中で国民健康保険の被保険者から後期高齢者医療の被保険者に移行した人も含みます。

※2 一定の給与所得者(給与収入が55万円を超える人)と公的年金などの支給を受ける人[65歳未満:公的年金などの収入が60万円を超える人/65歳以上:公的年金の収入が125万円を超える人(特別控除15万円含む)]

※3 7割軽減の基準額(43万円+10万円×(給与所得者等<sup>(※2)</sup>の数-1) 以下)に変更はありません。

## 賦課限度額の変更

所得に応じた保険税となるよう賦課限度額を年間109万円から113万円に引き上げられました。

区 分	令和7年度	令和8年度
医療保険分	66万円	<b>67万円</b>
後期高齢者支援金分	26万円	26万円
介護保険分	17万円	17万円
子ども・子育て支援納付金分	-	<b>3万円</b>
合 計	109万円	<b>113万円</b>

## 後期高齢者医療制度の加入者の皆さんへ 令和8年8月以降の医療機関などへの かかり方についてお知らせします

### 85歳以上の人

これまでどおり、**手続きなしで新たな資格確認書**を7月中にお届けします<sup>(※1)</sup>ので、手元に届いた**資格確認書**で受診いただけます。



### 84歳以下で、マイナ保険証を普段から利用していない人 (マイナ保険証を持っていない人を含む)

これまでどおり、**手続きなしで新たな資格確認書**を7月中にお届けします<sup>(※1)</sup>ので、手元に届いた**資格確認書**で受診いただけます。

※1 資格確認書は簡易書留で送付します。配達時に不在だった場合、郵便受けに案内(不在連絡票)が入ります。郵便局へ再配達依頼をするか、日進郵便局で直接受け取ってください。

### 84歳以下で、マイナ保険証を普段から利用している人<sup>(※2)</sup>

マイナ保険証での受診をお願いします。

「資格情報のお知らせ」を通知します。「資格確認書」は送付されません。

マイナ保険証での受診が難しくなった場合は、**申請により資格確認書**を交付しますので、その場合は**資格確認書**での受診も可能です。

※2 次の条件をどちらも満たす人のことをいいます。

- ① 過去1年間で6回以上マイナ保険証を利用している
- ② 概ね直近3カ月以内にマイナ保険証を利用している

マイナ保険証の利用状況は、7月中にお届けする新たな資格確認書を作成する時点の情報となります。



マイナンバー総合  
フリーダイヤル

マイナンバー  
**0120-95-0178**

5番を選択のうえ、音声ガイダンスにしたがってお進みください。

受付時間(年末年始を除く)

平日: 9時30分～20時00分  
土日祝: 9時30分～17時30分

マイナ保険証について  
もっと知りたい人はこちら



ひと、くらし、みらいのために  
**厚生労働省**  
Ministry of Health, Labour and Welfare

## 巡回バス路線見直しに係る「住民懇談会」

令和9年10月に予定している巡回バス路線見直しに向け、路線の検討を進めています。

昨年実施した住民懇談会やオンライン意見募集などでの意見を参考に作成した路線案に対する皆さんの意見を把握するため、5月から再度住民懇談会を開催しています。路線について意見や要望のある人は、ぜひご参加ください。

### 開催概要

- ・対象：町民
- ・内容：ワークショップによる巡回バス路線見直しに関する意見交換
- ・所要時間：2時間程度
- ・会場および開催日時



お住まいの地区	会場	開催日時	申込締切
諸輪	諸輪公民館	終了しました	受付終了
和合	和合公民館	7月13日(月) 13:30～	7月 8日(水)
傍示本	傍示本公民館	7月23日(木) 13:30～	7月20日(月)
祐福寺	祐福寺公民館	終了しました	受付終了
部田	部田コミュニティセンター	6月19日(金) 9:30～	6月16日(火)
白土・西白土	白土コミュニティセンター	7月 9日(木) 9:30～	7月 6日(月)
和合ヶ丘	和合ヶ丘コミュニティセンター	6月23日(火) 9:30～	6月18日(木)
諸輪住宅	諸輪住宅集会所	7月15日(水) 13:30～	7月10日(金)
白鳥・押草団地	白鳥コミュニティセンター	6月24日(水) 13:30～	6月19日(金)
御岳	御岳コミュニティセンター	6月 2日(火) 13:30～	5月28日(木)
春木台	春木台コミュニティセンター	終了しました	受付終了
北山台	北山台コミュニティセンター	7月 7日(火) 13:30～	7月 2日(木)
清水・兵庫・三ツ池	部田山コミュニティセンター	終了しました	受付終了
全地区	役場 大会議室	7月26日(日) 9:30～	7月22日(水)

※開始時間の15分前から受け付けを開始します。

### 参加方法

以下のいずれかの方法で、各地区の申込締切までにお申し込みください。

原則、お住まいの地区で開催される懇談会にご参加ください。都合がつかない場合は、全地区対象の懇談会にご参加ください。※各地区開催と役場開催のどちらか1回のみ参加とします。

#### WEBフォーム

右のQRコードからWEBフォームに入力。

#### FAX・メール

町ホームページから申込書をダウンロードし、公共交通対策室へ送信。

(FAX 0561-38-0001、✉ tgo-kotsu@town.aichi-togo.lg.jp)



▲WEBフォーム



▲町ホームページ

#### 電話

公共交通対策室(☎0561-56-0716)へ電話。

(氏名・住所・電話番号・希望会場をお申し出ください。)

#### 窓口

公共交通対策室にある申込書に記入。

### オンライン意見募集

住民懇談会に参加できない人を対象に、7月31日(金)まで町ホームページで意見を募集しています。ホームページに掲載の路線(案)を確認し、理由や背景とともに、できるだけ具体的に意見を入力してください。



問い合わせ 公共交通対策室 / ☎0561-56-0716 (ID:12739)

「とうごうに住みたい」  
を生み出す人になる!



## 募集職種

一般事務・一般事務(経験者)・一般事務(障がい者)・建築技師・建築技師(経験者)・  
土木技師・土木技師(経験者)・児童厚生員・児童厚生員(経験者)

## 必要書類

[必須]  
職員採用試験申込書・成績証明書・卒業(見込)証明書・110円分の切手  
[該当者のみ]  
・職務経歴書 (経験者枠のみ)  
・資格(取得見込)証明書 (児童厚生員のみ)  
・障害者手帳の写し (一般事務(障がい者)のみ)

## 申し込み

6月15日(月)午後5時15分まで  
人事秘書課へ持参または郵送(必着)。  
〒470-0198 (住所不要)  
東郷町人事秘書課

## その他

記載内容や添付書類に不備がある場合は、期限までに提出していても受け付けできません。  
余裕を持ってお申し込みください。

※申し込み方法など詳しくは、町ホームページをご覧ください。



問い合わせ 人事秘書課 / ☎0561-56-0715 (ID:12705)

## 歯周病検診

**とき** 令和8年6月～12月末

**内容** 歯周病(歯肉炎・歯周炎など)検診、口腔機能検査(昭和25年生まれのみ)

**対象** 職場などで検診を受ける機会のない、昭和21年、25年、31年、36年、41年、46年、51年、56年、61年、平成3年、8年、13年、18年生まれの人

**負担金** 400円 ※①昭和21年、25年、31年生まれの人②生活保護世帯の人③町民税非課税世帯の人は、負担金はありません。  
②③の人は、事前申請が必要です。成人保健推進室にお越しください。

医療機関名	電話番号	医療機関名	電話番号
きのした歯科口腔外科	38-1148	ナチュラルデンタルクリニック	38-8110
むとう歯科医院	38-2161	おかまつ歯科	052-806-8001
野々山歯科医院	38-5158	よこいファミリー歯科	052-809-4618
白土歯科医院	052-802-8148	がくデンタルクリニック	38-1600
桃沢歯科医院	39-2535	奥川歯科室	41-8240
ふじはし歯科医院	38-6182	みついけ歯科	76-2771
おと貝歯科	052-808-3330	とうごうみらい歯科・矯正歯科	76-1782
春木歯科・矯正歯科	38-1323	ユウタデンタルクリニック	56-7674
もも歯科クリニック	38-8938	すみれ歯科・こども歯科クリニック	39-3355

※市外局番0561

問い合わせ 成人保健推進室 / ☎0561-56-0758 (ID:3097)

## えらんで!園活!～ママ・パパのための園探し～

「町内にはどんな園があるの?」「新しくできる園はどんなところ?」気になる園の情報を集められます。

**とき** 7月11日(土)午前10時～正午

**場所** いこまい館 多目的室A

**内容** 町内の保育園、こども園、幼稚園がブースを出展。  
子育て中の皆さんに向けて、園の様子がわかる掲示や資料配布、職員による説明などを行います。

**対象** 町内在住で令和9年度に入園を希望する子の保護者、未就園の子を子育て中の保護者

**料金** 無料

**参加園** 公立保育園・東郷せいぶこども園・東郷あやめこども園・太陽わごうこども園・若葉保育園・留愛東郷保育園・あずまゝらら保育園  
愛知東郷・しらとり保育園・にじいろ保育園・キラッとりぼん春木保育園・東郷旭丘幼稚園・明睦学園(新認定こども園事業者)  
※新認定こども園は認可申請の手続き予定です。開園は令和9年4月を目指し、園舎などの工事を進めています。

**申し込み** 不要(混雑時には、入場制限をする場合があります。)



問い合わせ こども課 / ☎0561-56-0737 (ID:12898)

# 美化だより

尾三衛生組合 東郷美化センターからのお知らせです。

尾三衛生組合 東郷町大字諸輪字百々51-23

☎ 0561-38-2226 FAX 0561-38-6222

✉ soumu@bisan-eisei.or.jp HP https://bisan-eisei.or.jp

## 新ごみ処理施設整備の環境影響評価方法書

令和16年度稼働予定の新ごみ処理施設の整備に向けて、環境影響評価方法書を作成しましたので、縦覧および説明会を開催します。

また、本書について環境保全の見地からご意見がある人は、意見書を提出できます。

詳しくは、組合ホームページをご覧ください。



## 夏休み子ども向けリサイクル教室

環境とリサイクルに関する学習・交流・体験の場として、7月と8月に夏休み子ども向けリサイクル教室を開催します。

詳しくは、組合ホームページをご覧ください。



### 縦覧

と き 6月17日(水)～7月16日(木)

①平日8:30～17:15

②水曜日を除く9:00～12:00、13:00～16:00

場 所 ①尾三衛生組合、役場3階 町政資料コーナー

②諸輪公民館(諸輪中市135-73)

※組合ホームページでも閲覧できます。

### 説明会

と き 6月27日(土) 10:00～11:00

場 所 諸輪公民館

※駐車場に限りがあります。ご承知おきください。

内 容 環境影響評価をどのような項目をどの方法で調査・予測・評価するかを示した計画書の説明

### 意見書の提出

と き 7月31日(金)まで(郵送の場合は、当日消印有効)

#### ▶意見書の内容

- ・氏名(法人・団体は名称と代表者名)
- ・住所(法人・団体は事務所の所在地)
- ・方法書の名称(「環境影響評価方法書」)
- ・環境保全の見地からの意見(意見の理由を含めて日本語で記載)

#### ▶提出方法

- 尾三衛生組合に持参、郵送、FAXまたはメール
- ・郵送先 〒470-0151 東郷町諸輪百々51-23  
尾三衛生組合(東郷美化センター)
  - ・FAX 0561-38-6222
  - ・メール gyoumu@bisan-eisei.or.jp

## 図書館だより

問い合わせ 町立図書館(町民会館内) / ☎0561-38-2900

図書館ホームページ▶



### 図書館行事

#### 《おはなし会》

▶と き 6月6日、20日、27日(土)

午前10時30分～11時

▶場 所 図書館内おはなしコーナー

▶内 容 絵本などの読み聞かせ

▶対 象 幼児～小学校低学年

#### 6月の休館日

2日、9日、16日(火)、22日(月)、  
23日(火)、30日(火)

#### 《お楽しみ会》

▶と き 6月13日(土)

午前10時30分～11時

▶場 所 町民会館 視聴覚室

▶内 容 大型紙芝居読み聞かせなど

▶対 象 幼児～小学校低学年

#### 《えほんたいむ》

▶と き 6月1日、6月15日(月)

午前11時～11時30分

▶場 所 図書館内おはなしコーナー

▶内 容 絵本の読み聞かせ、手遊びなど

▶対 象 幼児

## 今月のPICKUP



おなかをみせて!

島津 和子 作  
福音館書店

身近にいる生き物の“おなか”はどんなだろう。ふだん見られない場所にびっくりするよ。



あめふりサーカスざんざんざん

井上 コトリ 作・絵  
ひさかたチャイルド

まちにまった梅雨。水の中に住む生き物たちが、みんなで揃ってサーカスに行ってみたら…。



# 子育てすくすくガイド



## ファミリーサポート (ID:1329)

問 こども保健推進室 ☎0561-37-5813

### ●新依頼会員説明会

ファミリーサポートを新たに利用してお子さんを預けたい人は、次の説明会に参加してください。

時 6月6日(土)10:00~11:00 ※7月は1日(水)

場 いこまい館 こども保健推進室

内 ファミリーサポートアドバイザーによる利用説明

持 筆記用具、免許証など住所が分かるもの

申 ファミリーサポート事務局

☎0561-38-9674(予約優先)

他 子の同伴可(託児なし)



### ●早期教育相談 予約制

県教育委員会では、乳幼児期から来年度新1年生になるお子さん(6歳まで)とその保護者を対象に早期教育相談を実施します。子育てで気になることのある人、お子さんに障がいがあると思われる人、お子さんの就学について相談したい人など、お気軽にご相談ください。

時 7月23日(木)、24日(金)10:00-16:00

場 ささえ愛センター(春日井市春見町3)

¥ 無料

申 6月10日(水)までに学校教育課

☎0561-56-0752

## 子育て支援センター (共通事項)

- 参加希望者が多い場合は、町内在住者優先。
- お出掛けの際は**飲み物、着替えなどをお持ちください。**

詳しくは  
センターだよりを  
ご覧ください



### 西部子育て支援センター 「ふれあいひろば」

☎0561-38-9881

予約は1週間前から電話または来所にて

#### ●大きくなったかな(身体測定)

時 1日(月)、2日(火)、3日(水)

12:00-13:15を除く全日

※7月は1日(水)-3日(金)

#### ●親子deバランスボール 予約制

時 9日(火)10:30-11:30

定 20組 ¥ 200円(当日集金。

お釣りは用意できません。)

#### ●ふれあい広場

0歳児さんあつまれ

-座談会&感触を楽しもう-

時 15日(月)10:30-

対 令和7年度生まれの子

1・2歳児さんあつまれ

-ホールで遊ぼう-

時 17日(水)10:00-

対 令和5・6年度生まれの子

#### ●ふたご・みつごちゃん集まれ

時 22日(月)10:30-

#### ●玩具で広がる遊びの世界 予約制

時 24日(水)10:30-11:30

定 25組

### あやめ子育て支援センター 「にこにこ広場」

☎0561-76-6881

予約は6月1日(月)から来所にて

#### ●砂場で遊ぼう

時 2日(火)10:30-11:30

#### ●作って遊ぼう

時 3日(水)~毎日10:00-14:00

#### ●プレママプレパパ講座

予約制

時 8日(月)10:00-12:00

持 タオル、飲み物、参加費500円

内 安産ウォーキング

申 そら助産院のインスタグラムから申し込み

#### ●身体測定

時 16日(火)①10:00-②13:00-

#### ●誕生会

時 17日(水)10:00-

#### ●赤ちゃん広場(0歳児さん)

時 22日(月)10:00-11:00

持 バスタオル

#### ●散歩に行こう

時 23日(火)10:30-11:00

#### ●さちこさんの相談室

時 毎週月・火曜日

### 太陽わごう子育て支援センター 「おひさまひろば」

☎0561-56-3790

予約は6月1日(月)から来所にて

#### ●育児発達相談日

時 10日(水)9:30-12:00

24日(水)13:00-15:30

講 公認心理師 <sup>まえの</sup>前野みさお先生

#### ●おひさまベビー

時 11日(木)10:30-

内 廃材でおもちゃを作ろう

対 歩行前の子

#### ●おひさま教室 予約制

時 17日(水)10:30-

内 カエルのおもちゃを作ろう!

6月生まれ誕生会もします。

対 歩行ができる未就園の子

#### ●すくすくチェック(助産師ちよえさんの日)

時 19日(金)13:00-15:00

※身体測定のみは終日可

#### ●おひさま講座 予約制

時 25日(木)10:30-

内 赤ちゃんのお口のケアや、虫歯や将来の歯並びの不安など  
色々な疑問にお答えします♪

講 おと貝歯科 <sup>やまさきたいし</sup>山崎太士先生

健診	4か月児健診	対 令和8年1月28日～2月17日生まれ	受付	個別通知した時間	6/17
	1歳6か月児健診	対 令和6年11月生まれ	受付	個別通知した時間	6/16
	2歳児歯科健診	対 令和6年5月生まれ	受付	個別通知した時間	6/4
	3歳児健診	対 令和5年5月生まれ	受付	個別通知した時間	6/9
相談	育児相談・栄養相談・ 母乳相談	対 0か月～就学前	受付	9:30-11:00	6/10
	子育て相談 (電話・面談)	対 妊産婦・乳幼児 申 面談は電話で予約	受付	9:00-16:00	月～金 (祝日を除く)
	3歳までの発達相談	対 ことば・発達・子育てに心配のある親子	開催	13:30-14:30、 14:45-15:45	6/11
	4・5歳児発達相談	対 ことば・発達・子育てに心配のある親子	開催	10:00-12:00、 14:00-16:00	6/3 6/17
	10か月児相談	対 令和7年7月生まれ	受付	個別通知した時間	6/24
教室	離乳食教室	対 概ね4～6か月児の親(定員あり) 場 いこまい館 ランチルーム	受付	9:30-(託児有り) 9:50-(託児無し)	6/23
	マタニティクラス 体験編	対 妊婦とパートナー 場 いこまい館 和室・ランチルーム	受付 開催	9:20- 9:30-11:30	6/28

対象  
妊婦

母子健康手帳および妊婦産婦乳児健康診査受診票の交付

問 こども保健推進室 ☎0561-37-5813 予約制

母子健康手帳と受診票の交付に加え、妊娠・出産・子育てに関するサービスをご紹介します。30分程度かかりますので、ご予約の上お越しください。

LINEで  
ご予約  
ください



親と子の健康  
スケジュール

年間予定はこちら



児童館のイベント

★は未就学児が対象

北部児童館 ☎0561-38-3531

- 風船あそび★ ..... 4日(木) 10:30-11:30
- ふらっとカフェ★ ..... 10日(水) 10:30-11:30
- 感触あそび★ ..... 18日(木) 10:30-11:30
- 読み聞かせ★ ..... 23日(火) 11:00-11:30

東部児童館 ☎0561-38-7100

- 読み聞かせ&みんなであそび★ ..... 11日(木) 10:30-11:30
- えのぐ遊び★ ..... 18日(木) 10:30-11:30
- 七夕★ ..... 25日(木) 10:30-11:30
- みんなであそぼう会 ..... 3日(水) 16:00-17:00
- かぞくであそぼうDay「水遊び」 ..... 27日(土) 10:00-11:00

西部児童館 ☎052-801-2777

- ふらっとカフェ★ ..... 5日(金) 10:30-11:30
- 運動あそび★ ..... 12日(金) 10:30-11:15
- 読み聞かせ★ ..... 17日(水) 10:30-11:00
- お店屋さんごっこ★ ..... 19日(金) 10:30-11:15
- たなばた★ ..... 26日(金) 10:30-11:15

南部児童館 ☎0561-38-8200

- 水であそぼう★ ..... 4日(木) 10:30-11:15
- 読み聞かせ&うごいてあそび★ ..... 11日(木) 10:30-11:30
- ふらっとカフェ★ ..... 18日(木) 10:30-11:30
- えのぐあそび★ ..... 25日(木) 10:30-11:15
- 親子天下王大会 ..... 13日(土) 10:30-12:00

中部児童館 ☎0561-38-6000

- 運動あそび★ ..... 5日(金) 10:30-11:30
- 読み聞かせ★ ..... 10日(水) 10:30-11:00
- ふらっとカフェ★ ..... 12日(金) 10:30-11:30
- 絵の具あそび★ ..... 19日(金) 10:30-11:30
- 家族で絵の具あそび★ ..... 20日(土) 10:30-11:30

兵庫児童館 ☎0561-37-1973

- おやっとカフェ★ ..... 11日(木) 10:30-11:30
- お絵かきしよう★ ..... 12日(金) 10:30-11:30
- 水あそび★ ..... 26日(金) 10:30-11:30
- 工作遊び ..... 18日(木) 15:30-17:00
- 運動遊び ..... 24日(水) 15:30-16:00

フォト  
ギャラリー

児童館イベントの  
写真を紹介!



児童館の  
その他の  
イベント





時とき 場場所 内内容 対対象 定定員 ¥料金 持持ち物 他その他 申申し込み 問問い合わせ ※市外局番 0561

### 高齢者社会参加 ポイント対象事業

**対** 原則町内在住の65歳以上の人  
**持** 高齢者社会参加ポイント手帳

### 健康づくりリーダーによる 健康体操講座

みんなで一緒に体操をして体と心をリフレッシュしましょう。

**時** 18日(木) 10:00~11:30  
(9:50から受け付け開始)

**場** いこまい館 多目的室A

**¥** 1回100円

**持** 飲み物、タオル、運動靴

**問** 成人保健推進室 ☎56-0758



### お元気サロン **✓** 予約制

**時** ①14日(日)②28日(日)  
13:30~15:00

**場** 愛厚ホーム東郷苑デイサービスセンター東郷庵(春木下正葉廻間4337-13)

**内** ①座ってできる簡単な体操  
②自宅でできる簡単な体操

**申** 町南部地域包括支援センター東郷苑 ☎56-3112

### 健康づくりリーダーの 介護予防体操教室

**時** 8日、22日(月)  
10:00~11:15

**場** 町総合体育館 多目的運動室

**内** 椅子に座ったままできる体操です。

**¥** 1回100円

**持** 飲み物、タオル、室内用運動靴

**他** 動きやすい服装でお越しください。

**問** 高齢者支援課 ☎56-0753

### 元気アップ教室

#### いきいきコース **✓** 予約制

**時** 4日、11日、18日、25日(木)  
10:00~11:30

**場** 町総合体育館 多目的運動室

**内** 体力の低下を感じている人向けの教室です。

**¥** 月額1,000円

**持** 飲み物、タオル、室内用運動靴

**他** 動きやすい服装でお越しください。

**申** 高齢者支援課 ☎56-0753



### 写経体験

**時** 18日(木) 9:00~12:00

**場** 紫雲殿 東郷斎場(春木白土2-114)

**持** 小筆

**問** 同所 ☎052-809-4444

## TOGOまちかど 運動教室



**場** 各地区コミュニティセンター・公民館、町総合体育館

**内** 地域の皆さんと身近な場所で、身体を動かしましょう。

**持** 飲み物、タオル、室内用運動靴(祐福寺は運動靴不要)

**他** 動きやすい服装でお越しください。傍示本、和合ヶ丘、春木台(第3週のみ)、清水地区は、地区サロンと同時開催です。

**問** 高齢者支援課 ☎56-0753



諸輪	4日、18日(木) 13:30~14:50
傍示本	11日、25日(木) 10:00~10:50
祐福寺	3日、10日、17日、24日(水) 9:30~10:45
部田	11日、25日(木) 13:30~14:45
白土	1日、8日、15日、22日(月) 13:30~14:45 ※8日はまちかど保健室同時開催
和合ヶ丘	20日(土) 11:00~12:00
白鳥	5日、12日、19日、26日(金) 10:00~11:15 ※19日はまちかど保健室同時開催
春木台	5日、19日(金) 13:15~14:15 12日、26日(金) 9:30~10:45
北山台	4日、18日(木) 10:00~11:15
清水	8日(月) 9:30~10:00
部田山	5日、19日(金) 9:30~11:00
町総合体育館 多目的運動室	3日、10日、17日、24日(水) 10:00~11:30

**ふれあいサロン** ✔ 予約制

**時** 11日、25日(木)  
13:30~14:30、  
15:30~16:30

**場** キョーワ薬局 東郷店(春木北野淵8)

**内** 若鮎作り

**¥** 200円

**持** 飲み物、エプロン、三角巾

**申** 同店 ☎56-3700

**ナチュラルカフェ健康教室** ✔ 予約制

**時** 11日、25日(木)  
10:00~11:00

**場** ナチュラルデンタルクリニック(春木仲田111-1)

**内** 医食同源について、お口から全身の健康まで

**他** お土産付き

**申** 同院 ☎38-8110

**まちかど・いきいきカフェ**

物忘れが気になる、認知症について知りたい、話し相手がほしい人はお気軽にお越しください。

**時** 2日(火) 9:30~11:00

**場** nico cafe(春木和合前田2222-3)

**¥** ワンドリンク制

**問** 地域の応援団えがお ☎052-807-0756

**脳年齢測定会**

**時** 24日(水) 9:00~16:00

**場** キョーワ薬局 東郷店(春木北野淵8)

**内** 情報処理能力や脳の元気度、有効活用度を分析し、脳の年齢を総合的に判断します。

**問** 同店 ☎56-3700



## 認知症支援

**とうごうみらい 歯科健康教室** ✔ 予約制

**時** 29日(月) 10:30~11:30

**場** とうごうみらい歯科・矯正歯科(春木申下9)

**内** オーラルフレイル教室、レクリエーション、パタカラ歌

**定** 10人

**他** 参加者に口腔ケアグッズをプレゼント

**申** 同院 ☎76-1782

**カフェ東郷庵** ✔ 予約制

お茶を飲みながら、認知症や介護について一緒に話しましょう。

**時** 14日、28日(日)  
10:00~12:00

**場** 愛厚ホーム東郷苑デイサービスセンター東郷庵(春木下正葉廻間4337-13)

**¥** 1回100円(飲み物代)

**申** 町南部地域包括支援センター 東郷苑 ☎56-3112

**えがおカフェ** ✔ 予約制

認知症の本人向けのカフェです。当事者同士で、自分の希望や想いなどを語り合しましょう。

**時** 3日、10日、17日、24日(水)  
10:00~12:30

**場** いこまい館 和室ひだまり

**対** 認知症の本人

**¥** 参加費(+おやつ) 500円+昼食600円

**申** 前日までに地域の応援団えがお ☎052-807-0756

**なごやひがし整形外科健康教室**

**時** 12日(金) 14:00~15:00

**場** なごやひがし整形外科・脊椎クリニック

**内** 健康寿命延伸を目的とした体力年齢の測定

**他** 動きやすい服装と室内用運動靴をお持ちください。

**問** 同院 ☎052-680-8375

**ほくぶ茶屋**

物忘れが気になる人、その家族、地域の人など誰でも通えるあったかさサロンです。

**時** 7日(日)、18日(木)  
10:00~11:30

**場** いこまい館 ランチルーム

**問** 町北部地域包括支援センター ☎38-8551

**さくらんぼ** ✔ 予約制

認知症の当事者と家族が、好きなこと、やりたいことを一緒に実現する場です。仲間づくり、専門職への相談も可。認知症の告知を受けて不安な人など、ご参加ください。

**時** 19日(金) 10:00~12:30

**場** いこまい館 ランチルーム

**対** 認知症の本人と家族

**¥** 参加費200円+昼食代など

**申** 前日までに地域の応援団えがお ☎052-807-0756





# NEWS **な** PHOTO



東郷町の皆さんが参加したイベントの様子を、写真と共にご紹介します！



4/8  
水

## 小学校入学式

町立小学校で入学式が行われ、音貝小学校には53人の新1年生が仲間入りしました。

校長先生から「入学を楽しみにしていました。困ったときは上級生や先生を頼ってください」と温かな言葉が贈られ、勉強や運動への挑戦と「あいさつ・ありがとう・ごめんなさい」の大切さが伝えられました。

子どもたちは「友だちがいっぱいできるのが楽しみ、勉強をがんばりたい」と笑顔いっぱい。

また式典では、黄色の安全帽子の贈呈が行われました。この帽子は、(株)東郷製作所様から交通安全への願いを込めて町内全小学校の新1年生367人に贈られたものです。ご寄付ありがとうございました。



4/1  
水

## 「おやこおもちゃルーム」に新しい遊具やおもちゃが登場!

明治安田生命保険相互会社様の寄付金を活用し、いこまい館内おやこおもちゃルームがさらに充実しました!新たに屋内大型遊具に加え、絵本や壁付けのおもちゃも設置。同社名古屋南支社小島啓支社長からは「子どもが安心して遊べる環境づくりを支援し、保護者の交流拠点として末永く活用を」との願いが寄せられました。利用親子からは「木の温もりが素敵で大興奮!」と好評です。天候を気にせず遊べます。ぜひお子さんと一緒に来てください!

3/18  
水

やつしろ こはる いわざき せな  
**八代心陽さん、岩崎千愛さん**  
**ソフトボール全国大会出場報告**

元気ソフトボールアカデミーに所属する八代心陽さんと岩崎千愛さんが3月27日(金)～29日(日)に群馬県で開催されるJOCジュニアオリンピックカップ第22回都道府県対抗全日本中学生女子ソフトボール大会に出場する報告のため、3月18日(水)に町長を訪れました。



3/25  
水

なかしま ひさと  
**中島悠翔さん**  
**ソフトテニス全国大会出場**

チーム ネクサス  
TEAM NEXUSに所属する中島悠翔さんが3月30日(月)～31日(火)に千葉県で開催される第25回全国小学生ソフトテニス大会男子4年生以下ダブルスの部に出場する報告のため、3月25日(水)に町長を訪れました。

3/30  
月

**「カーボンニュートラルの実現に向けた連携協定」を締結**

東邦ガス(株)様と本町で「カーボンニュートラルの実現に向けた連携協定」を締結しました。この協定は、それぞれが連携して地域のカーボンニュートラルの実現に資する取組を推進していくものです。

今後、再生可能エネルギー設備の導入を通じた環境価値の創出・活用のための取組や、町民の皆さんの環境への意識を変え行動を促すための啓発などを推進していきます。



4/2  
木

なかむら りいな なかむら ほのか  
**中村莉生南さん、中村帆乃叶さん**  
**第17回全日本ジュニア**  
**ピアノコンクールに出場**

春木台小学校5年生の中村莉生南さんが4月4日(土)に、同校3年生の中村帆乃叶さんが4月5日(日)に東京都杉並区で開催される第17回全日本ジュニアピアノコンクールへ出場する報告のため、4月2日(木)に町長を訪れました。

# 情報 PICK UP!!

記事に表記しているページIDを使って、町ホームページで記事の該当ページを検索できます。

## イベント

### ■あなたの思い出の写真を募集します!(ID:13507)

生涯学習課 / ☎0561-38-6411

今年、1906年5月10日に東郷村が誕生してから120周年を迎えました。そこで、町の2大イベント(町民納涼まつり・町民レガッタ)で町民の皆さんに「昔の東郷の姿」を知っていただけるよう、思い出の写真を募集します。

友人や家族とのひとときや昔の景色など、各イベントにまつわる写真ならどんな写真でもOKです。

集まった写真は各イベントで展示します。昔の写真を通じて当時の様子や思い出を振り返り、東郷の120年の歴史を身近に感じてもらいながら、イベントをより一層盛り上げましょう!

#### ▶町民納涼まつり

時 8月15日(土)午後4時30分～9時

場 いこまい館 芝生広場周辺

申 7月31日(金)までに生涯学習課に提出

#### ▶町民レガッタ

時 10月25日(日)午前8時～午後3時

場 愛知池漕艇場 東郷コース

申 9月30日(水)までに生涯学習課に提出

#### ▶共通事項

対 誰でも

他 人物を主題にした写真は、被写体の人物から了承を得てください。

他人の著作物を利用して加工や合成などをすると、著作権の侵害にあたる場合がありますので、ご注意ください。公序良俗に反するものと事務局が判断したものは、展示できません。



### ■イングリッシュ・フェスタ in Togo(ID:13546)

学校教育課 / ☎0561-56-0752

時 8月3日(月)午後1時～3時45分

場 町民会館

内 外国人講師と一緒に、英語を使った講座やゲームを体験できます。

対 町内在住の小学5・6年生

定 50人程度(応募多数の場合は抽選)

¥ 無料

申 6月中旬ごろに更新される町ホームページをご覧ください。



### ■ケロポンズファミリーコンサート in 東郷(ID:13358)

#### ケロポンズとエビカニクスでおどっちゃお!!

大人気曲「エビカニクス」がYouTube再生1億7千万回超え!ケロポンズが贈る、笑って歌って全身で楽しむなーんでもありの親子コンサートがやってくる!おなじみの体操はもちろん、ピアノ・アコーディオン・ウクレレの生演奏、親子でふれあえる遊びうた、ワクワクのパネルシアター、絵本の読み聞かせまで、盛りだくさんの参加型ステージ。子どもは大はしゃぎ、大人も思わず笑顔になるピースフルな時間が広がります。家族みんなで心がほかほかになる、最高のエンターテインメントをお楽しみください!

時 7月19日(日)午後2時開演(午後1時30分開場)

場 町民会館 ホール

¥ 一般1,500円、高校生以下500円 <全指定席>

※保護者膝上の未就学児無料。

申 町民会館窓口(火曜休館。祝日の場合は翌水曜休館)で発売中。電話予約も受け付け中。

※購入・予約後のキャンセル不可。

問 町民会館

☎0561-38-4111



### ■レクチャーミニコンサート

#### 第1回 ピアノデュオで紡ぐ日本音楽をめぐる旅

時代を越えて愛されてきた日本の楽曲には誰もが共感できる懐かしさがあります。その魅力を森本綾子(東郷町出身)&松本聡美がピアノデュオでお届けします。唱歌からメディアでおなじみの曲までぜひお楽しみください。

時 7月31日(金)午後7時開演(午後6時30分開場)

#### ▶プログラム

中田喜直:組曲「日本の四季」、冬野ユミ:大河ドラマ「光る君へ」、久石譲の作品より ほか

#### ▶出演

PianoDuo M

もりもとあやこ

森本綾子(ピアノ)

まつもとともみ

松本聡美(ピアノ)



## 第2回 夏夜の音景 ～和楽器とピアノの調べ～

和楽器×ピアノの五重奏グループ。共に名古屋音楽大学出身であり、卒業後は各々がプロとして活動を重ね、様々な受賞歴や海外公演の実績を持つ。‘origin’(起源)の名の通り、江戸時代から続く伝統的な音楽からpopsなど現代曲まで幅広いジャンルを独自に編曲し、華麗に表現する。

時 8月21日(金)午後7時開演(午後6時30分開場)

### ▶プログラム

祝宴、ジブリメドレー、ラプソディ・イン・ブルー ほか

### ▶出演

和楽器×ピアノ「おりじん」

中村節(ピアノ)

加藤奏山(尺八)

服部燕山(尺八)

甲斐あい美(箏)

三輪聡美(箏)

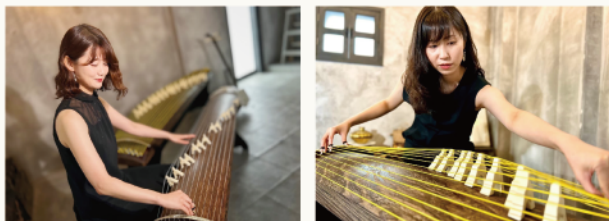

### 各回共通事項

場 町民会館 ホール(ステージ上で鑑賞)

対 一般(未就学児不可)

定 50人(多少増員あり)

¥ 1,000円

申 町民会館窓口(火曜休館。祝日の場合は翌水曜休館)で発売中。電話予約も受け付け中。

※プログラムは都合により変更になる場合があります。

※購入・予約後のキャンセル不可。

問 町民会館

☎ 0561-38-4111

## 文化庁 伝統文化親子教室事業 「親子ゆかた文化教室」

伝統衣装である着物、その入口に最適なゆかたを「自分で着られるようになりませんか?ぜひ夏休みの自由研究に生かしてください。最終回では、ゆかたでも有名な有松絞の竹田家住宅(有形文化財)へ出掛け、ゆかた姿での所作を学びながら日本文化にも触れるお楽しみもあります。全5回、1回90分。

時 6月21日(日)、27日(土)午後1時30分から、7月5日(日)午前10時から、11日(土)午後1時から、8月2日(日)午前10時～正午

場 町民会館またはいこまい館和室

内 ①ゆかたの着方、たたみ方

②ゆかたの着方、帯結び

③親子で着せあい

④帯結びアレンジ、ミニ発表会

⑤ゆかた姿での所作(ゆかたでお出掛け)

講 小宮山啓子、佐藤友美(一般財団法人民族衣裳文化普及協会)

対 小学4～6年生とその保護者

定 15組(先着順)

¥ 無料

持 ゆかた、帯、着付小物(腰ひもなど)、ゆかた用肌着(またはタンクトップやレギンス)、補正用タオル  
※親子それぞれの分をご用意ください。

申 一般財団法人民族衣裳文化普及協会事務局(oyako@wagokoro.com)へメール。

件名を「東郷町親子ゆかた希望」とし、氏名(子ども、保護者)、性別、学年、住所、保護者の連絡先を明記してください。

※5回全てにご参加ください(やむを得ず事前に参加できない日があればお教えてください)。事務局からの返信をもって受け付け完了です。

問 一般財団法人民族衣裳文化普及協会事務局

☎ 052-265-6646





スマイルヘビー  
**スマイビス**



**ばねの東郷**  
株式会社 東郷製作所

【広告】

本社工場  
〒470-0162 愛知県東郷町大字春木字蛭池1番地  
TEL 0561-38-1111 (代表) <http://www.togoh.co.jp>

いやし型赤ちゃんロボット『スマイビス』  
スマイビスの赤ちゃん語は、高齢者の方を癒し、お相手してくれます。  
介護の方が時間をつくりたい、手を空けたい時などに  
お力になれる場合があります。

\*個人差により効果が見込まれる場合とそうでない場合がございますことをご了承願います。

## スポーツ

### ■ 家族体力つくりの日(ID:2645)

生涯学習課 / ☎0561-38-6411

気軽に運動に親しんでもらうためのスポーツイベントです。一人でも友達や家族と一緒に、お気軽にご参加ください。

時 6月21日(日)午前9時30分～11時

場 町内各小学校(体育館・グラウンド)

内 東郷小…タスポニー・ティーボール・ファミリーバドミントン  
春木台小…グラウンドゴルフ大会・ピックルボール  
諸輪小…ボッチャ・ドッジビー・グラウンドゴルフ・夢ボール  
音貝小…楽々ビーチボール・ボッチャ・ドッジボール・ラダーゲッター・ピックルボール  
高嶺小…ビーチボール・ファミリーバドミントン・ドッジビー・ピックルボール  
兵庫小…夢ボール・バドミントン・ラダーゲッター・ピックルボール

※実施種目の紹介は、町ホームページをご覧ください。

講 町スポーツ推進委員、体力づくり推進委員

料 無料

持 飲み物、運動できる服装、運動靴(体育館の活動に参加する場合は室内用)

申 不要

### ■ 日本トップレベル選手が教えるボート教室(ID:3005)

生涯学習課 / ☎0561-38-6411

時 7月22日(水)、24日(金)、27日(月)、29日(水)、31日(金)  
午前8時30分～11時

場 愛知池および周辺施設

講 日本トップレベル選手(デンソー)

対 小学4年生～中学3年生(経験不問)

定 6人程度(抽選)

料 500円(全5回)※初日に集金。

申 6月1日(月)～21日(日)に町総合体育館窓口へ

問 町総合体育館

☎0561-38-6111(午前9時～午後9時)

※火曜日のみ午後6時～9時

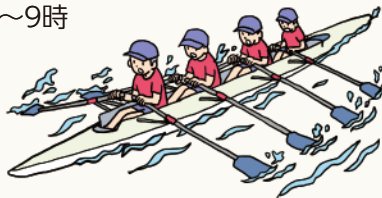

### ■ 町・学校体育施設開放利用責任者資格取得講習会(ID:2839)

生涯学習課 / ☎0561-38-6411

時 6月5日(金)午後7時から

場 町民会館 大会議室

対 未受講または新たにチームの結成を予定している町内在住・在勤・在学の成人

申 6月5日(金)午後5時までに町総合体育館窓口へ

☎0561-38-6111(午前9時～午後9時)

※火曜日のみ午後6時～9時

### ■ 学校体育施設利用調整会(ID:2839)

生涯学習課 / ☎0561-38-6411

時 6月19日(金)午後7時から

場 町民会館 大会議室

※調整会に参加できるのは、1団体2人まで

内 調整期間 7月1日～9月30日

※再利用調整は、町総合体育館で利用を希望する月の前月25日からの3日間に翌月分、利用を希望する月の10日からの2日間にその月の15日から末日分までの申請が可能です。

問 町総合体育館

☎0561-38-6111(午前9時～午後9時)

※火曜日のみ午後6時～9時

### ■ 【スポーツ結果】第40回町ショートテニス大会

時 3月29日(日)

場 町総合体育館アリーナ

内 【ダブルス団体戦】①フォルテシモ(近藤輝美、柘植幸二、丸林正明、林尚美、杉山宏美、石川智代、見塩久美子)

他 参加者41人(6チーム)



## 不動産の相続登記は法律で義務化されています。

広告

正当な理由なく相続登記しないと  
10万円以下の過料が科されます。

自宅の土地や畑が亡くなった方の  
名義のままになっていませんか？

そんなときは、相続と登記の専門家  
司法書士にご相談ください。

東郷町・日進市 地域密着

司法書士 石川 欽一  
行政書士



日進市浅田町上ノ山1番地11  
グランレイム赤池1402

HPはこちらから↑

お気軽にどうぞ 相続/遺言/登記/法律相談

TEL: 052-846-3207

## ■第26回町民ビーチボール大会

- 時 7月26日(日)午前8時45分受け付け開始  
場 町総合体育館 アリーナ  
内 男子の部、女子の部、親子の部、ジュニアの部  
対 ビーチボールを愛好する小学生以上で編成するチーム  
¥ 1チーム2,000円(大会当日集金)  
申 7月4日(土)までに町総合体育館窓口へ  
問 町スポーツ協会ビーチボール部 古田  
☎ 0561-38-6309

## 募 集

### ■町長を呼ぼう!町長と語ろう会(ID:12261)

情報広報課 / ☎0561-38-7780

- まちづくりについて、皆さまの声をお聴かせください。  
時 ①8月3日(月)午後2時~3時  
②8月20日(木)午前10時~11時  
場 申込者が普段活動している施設などに、町長が伺います。  
対 町内在住・在勤・在学の人(5~10人程度のグループでお申し込みください)  
申 右のQRコードからお申し込みください。



### ■令和9年成人式実行委員募集(ID:13201)

生涯学習課 / ☎0561-38-6411

- 一生に一度の成人式、自分たちの手で心に残るものにしませんか?  
時 令和9年1月10日(日)午後1時30分式典開始  
(午後0時30分受け付け開始)  
場 町民会館 ホール  
内 成人式の企画、記念品の選定、司会など  
対 平成18年4月2日~平成19年4月1日生まれの人  
定 10人程度  
申 7月24日(金)までに生涯学習課へ  
☎ 0561-38-6411  
FAX 0561-38-9455  
✉ tgo-shogai@town.aichi-togo.lg.jp



## ■東郷音頭・東郷小唄「親子・こども教室」

(ID:3303)

生涯学習課 / ☎0561-38-6411

歌詞ができて今年で50年、ふるさとの踊りとして受け継がれてきた伝統芸能「東郷音頭」「東郷小唄」の普及・継承を目的に「親子・こども教室」を今年度も文化庁の補助金を受け開催します。「親子・こども・大人」初心者・体験希望の人大歓迎です。友達をお誘いの上、ご参加ください。

- 時 ①教室 6月6日、13日、20日、27日、7月4日(土)、12日(日)午前10時~正午  
②町民納涼まつり 8月15日(土)  
場 ①町民会館 大会議室  
いこまい館 多目的室A(6月6日(土)のみ)  
いこまい館 多目的室B(6月13日(土)、7月12日(日))  
②いこまい館 芝生広場  
講 西川豊淑大、近藤豊雀照、岡田豊干和、柘植豊干夏  
対 親子、子ども、大人  
定 40人程度  
¥ 無料  
他 日時・場所を変更する場合があります。  
踊りやすい服装でお越しください。  
問 柘植妙子  
☎ 0561-38-5066



## 保 健

### ■集団がん検診・20~39歳の人のための健診(ID:2924、3021)

成人保健推進室 / ☎0561-56-0758

集団がん検診・20~39歳の人のための健診の申し込みを6月1日から受け付けます。ぜひお申し込みください。詳しくは、本号同封の案内チラシをご覧ください。

CCNet Business CCNetで課題解決しませんか?

~店舗・法人さま向けサービスのご案内~

社内環境をスマートに整えたい  
もっと地域の人に知ってもらいたい  
面白いことをして他と差をつけたい

CCNet株式会社 東名局  
☎0120-441061 名古屋市緑区元徳重 1-103

■いきいきとうごう健康マイレージが始まります!  
(ID:3003)

成人保健推進室 / ☎0561-56-0758

今年もいきいきとうごう健康マイレージが6月1日から始まります。楽しく健康とお得をGETしませんか?詳しくは、本号同封の案内チラシをご覧ください。

■瀬戸保健所での精神保健福祉相談

瀬戸保健所では、精神科医師による相談を実施しています(予約制)。

時 6月23日(火)午前10時~正午

場 瀬戸保健所豊明保健分室(豊明市沓掛町石畑142-20)

申 瀬戸保健所 健康支援課 ころの健康増進グループ

☎0561-82-2158

■まちかど保健室(ID:9958)

高齢者支援課 / ☎0561-56-0753

町と藤田医科大学と共催で、「まちかど保健室」を開催しています。皆さんの健康と暮らしを支え、住み慣れた地域でいつまでも安心して過ごせるよう寄り添います。

時【白土】6月8日(月)午後1時30分~2時45分

【白鳥】6月19日(金)午前10時~11時15分

場【白土】白土コミュニティセンター

【白鳥】白鳥コミュニティセンター

内 ご自身や家族の健康のことなど、ちょっとした相談や疑問にお答えします。

講【白土】リハビリ職

【白鳥】看護師

対 町内在住者

¥ 無料

他 運動教室も開催しています。ぜひお立ち寄りください。

申 不要(混雑時には次回のご案内をさせていただきます場合があります)



福祉

■ひきこもり家族の会(ID:11931)

福祉課 / ☎0561-56-0732

ひきこもり当事者の家族が集まって、悩みを話したり情報交換をする会です。家族への接し方に悩んでいる人、同じ悩みを持つ人と話したい人など、ご参加ください。

時 6月9日(火)午後2時~4時

場 役場 第1会議室

対 ひきこもり当事者のご家族

¥ 無料 申 不要

■就労ファーストステップ「ココカラ!」(ID:11923)

福祉課 / ☎0561-56-0732

人付き合いが苦手、家から出られない、働きたいけどどうしたらいいのかわからないなどの悩みはありませんか?悩みや課題を整理して、解決に向けて一緒にここから始めましょう!まずはお気軽にお問い合わせください。

時 6月12日、26日(金)午後1時30分~3時30分

場 町民会館 第3会議室

内 面談、日常生活自立や就職に向けての訓練、就職支援など

対 町内在住で、何らかの困り事を抱え就労への第一歩を踏み出したい人

¥ 無料

他 相談内容により、別の窓口を案内させていただく場合があります。

申 福祉課へ電話

■社会を明るくする運動 記念講演会

福祉課 / ☎0561-56-0732

時 7月3日(金)午前10時~正午

場 町民会館 ホール

内 「社会を明るくする運動」の推進に向けた記念講演会を開催します。元刑事と元不良という異色コンビがライフスタイルと栄養の関連性に光を当て、少しの知識と意識が人生を変えること、また、人はいつからでも変われるという希望を伝えます。

講 デカトフル(阿部佑介氏、申田大我氏)

対 誰でも

¥ 無料 申 不要

広告

★回転文字を並べ替えて右のマスに言葉を入れましょう

※ヒント: 春の野原で見かける植物



--	--	--	--	--	--	--	--

デイサービスセンター  
エイジトピア諸輪  
☎0561-38-6700  
東郷町諸輪後山60-5

ぜひHPも  
ご覧ください!



エイジトピア諸輪



## ■ グリーフケアカフェ

福祉課 / ☎0561-56-0732

悲しみやつらさを抱えた人が思いをそっと吐き出せる場所です。

時 6月27日(土)午前10時～正午

場 いこまい館 多目的室B

内 ・グリーフって何?(ミニ講話)

- ・ギター弾き語り演奏
- ・交流会

対 大切な人、長年の友人、愛するペットとの別れを経験した人、大事にしていた趣味や役割を手放して悲しんでいる人など

¥ 参加費200円(飲み物・お菓子代込み)

申 地域の応援団えがお

☎ 052-807-0756



## ■ 第29回愛知県介護支援専門員実務研修 受講試験

高齢者支援課 / ☎0561-56-0735

### ▶ 試験日

10月11日(日)

### ▶ 受験資格

次の①および②に該当する人

- ①保健・医療・福祉に関する法定資格に基づく業務、または特定の相談援助業務の従事期間が通算5年以上であり、かつ、当該業務に従事した日数が900日以上である
- ②①の業務に従事している勤務地が愛知県にある、もしくは現在、①の業務に従事しておらず、かつ、住所地が愛知県にある

### ▶ 試験案内の配布

県社会福祉協議会のほか、町高齢者支援課でも試験案内・申込書を配布しています。(6月24日(水)まで)

### ▶ 申し込み

県社会福祉協議会福祉人材センター 介護支援専門員実務研修受講試験係  
6月24日(水)まで(当日消印有効)

問 同センター

☎ 052-212-5530(10月11日(日)まで)

## 税・年金・保険

### ■ 後期高齢者医療コールセンターの利用 (ID:12670)

時 令和9年3月31日までの平日午前8時45分～午後5時15分

※7月11日～8月30日は土・日曜日、祝日も開設

#### ▶ 対応業務

保険料額決定通知、保険料額計算方法、賦課状況、資格確認書・限度額適用区分、自己負担割合、各種給付・保健事業、医療費通知、その他一般的な後期高齢者医療制度に関する全般

#### ▶ 注意

電話番号のかけ間違いにご注意ください。また、コールセンターは受信専用です。還付金の案内や口座を指定して振り込ませたり、金融機関のATMの操作を指示したりすることは一切ありません。

問 後期高齢者医療コールセンター

☎ 0570-011-558(通話料がかかります。)

## 相 談

### ■ 人権擁護委員の日

地域協働課 / ☎0561-56-0727

6月1日は人権擁護委員の日です。人権擁護委員は、あなたの街の身近な相談パートナーです。隣近所のもめごと、体罰やいじめ、差別や暴行、虐待、職場でのセクハラ、DV、感染症に関連する差別や偏見などでお悩みの人は、お気軽にご相談ください。相談は無料で秘密は厳守します。

#### ▶ 全国共通相談ダイヤル

午前8時30分～午後5時15分(土・日曜日、祝日を除く)

- ・みんなの人権110番 ☎0570-003-110
- ・こどもの人権110番 ☎0120-007-110
- ・インターネット人権相談 <https://www.jinken.go.jp/>
- ・法務局LINEじんけん相談 @linejinkensoudan

## みんなの伝言板

### みんなの伝言板で会員募集や行事の 告知をしませんか。(ID:3300)

記事を掲載できる人

町内で活動する町民団体など

申し込み期間

令和8年8月号…6/15(月)まで

申 掲載申請書(町ホームページで入手可)を  
情報広報課へ。

問 情報広報課 ☎0561-38-7780

## ■ 行政書士無料相談会(ID:2733)

時 6月24日(水)午後1時30分～4時5分

場 地域協働課

内 相続、遺言書、遺産分割協議書などの作成手続き(1枠35分、先着4組)

申 6月1日(月)～17日(水)午後1時までには県行政書士会昭和支部事務局へ。

☎ 052-710-5230 FAX 052-308-3713

## お知らせ

### ■ 家庭用防災用品購入費の補助(ID:13400)

防災安全課 / ☎ 0561-56-0719

災害時の自助力の向上と防災意識の高揚を図ることを目的に、家庭用防災用品の購入費を補助します。補助対象品など詳しくは、町ホームページをご覧ください。

時 6月1日(月)～令和9年3月31日(水)

(購入日、申請日ともに)

他 予算の範囲内で受け付け、予算上限に達し次第終了します。



### ■ 犬のしつけ広場パスポート発行日(ID:3279)

都市整備課 / ☎ 0561-56-0748

時 6月14日(日)午前10時～11時

場 犬のしつけ広場(ドッグラン)(諸輪仲田)

内 イベント、セミナー、勉強会、交流会などを随時開催しています。愛犬のストレスや運動不足の解消、飼い主のコミュニケーションの場としてご利用ください。

対 畜犬登録、狂犬病予防接種、ワクチン接種を済ませた犬

¥ パスポート登録手数料(広場の鍵代を含む) 1頭2,000円

持 犬の鑑札(畜犬登録)、狂犬病予防注射済票(1年以内のもの)、ワクチン接種証明書または抗体検査結果など(1年以内のもの)

他 天候などにより中止・日程変更になる場合があります。事前に広場「犬のしつけ広場」インターネット(facebook)お知らせ掲示板で確認の上、お出掛けください。https://www.facebook.com/togo.inu.shitsuke.hiroba(フェイスブック登録者のみ)。利用にあたっては、草刈りなどメンテナンス活動への参加協力をお願いします。

問 犬のしつけ広場代表 福本

✉ mkfuku1974@gmail.com

## ■ 令和7年度情報公開制度・個人情報保護制度の実施状況(ID:2630、4889)

総務財政課 / ☎ 0561-38-3112

情報公開制度は、町民の共有財産である「町が持っている情報」を、求めに応じて町民に見せたり、コピーを有償で渡したりする制度です。また、個人情報保護制度は、個人情報を適正に管理し、必要に応じて自己情報の開示、訂正、利用停止ができる制度です。

### 令和7年度の開示決定などの状況(件数)

#### ▶ 義務公開の開示請求

- ・町長に対して  
請求29件(全部開示26件、一部開示3件)
- ・教育委員会に対して  
請求8件(全部開示6件、一部開示2件)
- ・選挙管理委員会に対して  
請求1件(全部開示1件)
- ・議会、監査委員、農業委員会、固定資産評価審査委員会  
に対する請求はありませんでした。

※一部開示、不開示は、文書中に個人に関する情報や行政の事業を適正に運営できなくなるおそれがあるため開示しないとされている情報が含まれていたこと、または文書を保有していないことを理由に決定したものです。

#### ▶ 任意開示の開示申出

請求はありませんでした。

※任意開示とは、情報公開制度が始まった平成12年3月31日以前の情報に対する開示です。

#### ▶ 自己情報の開示、訂正、利用停止請求

- ・町長に対して  
請求5件(全部開示2件、一部開示2件、不開示1件)
- ・教育委員会に対して  
請求2件(一部開示2件)
- ・選挙管理委員会、議会、監査委員、農業委員会、固定資産評価審査委員会  
に対する請求はありませんでした。

#### ▶ 審査請求

情報公開の開示決定などに係るもの 0件  
自己情報の開示決定などに係るもの 0件

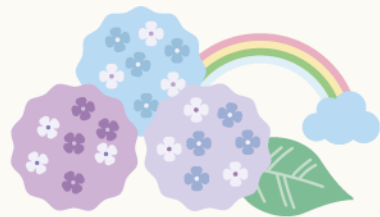

広告

## 相続登記は 司法書士へ

**グローティア司法書士法人**  
司法書士：光岡 隆之

〒470-0224  
みよし市三好町大坪 23 番地久野ビル 2D  
TEL : 0561-59-3951  
(みよし郵便局西 コインランドリー 2 階)

広告

相 続
交 通 事 故
債 務 整 理
刑 事 弁 護
離 婚
な ど

## 弁護士に相談を!

弁護士法人

### みよし総合法律事務所

【業務時間】  
 9時30分～19時00分 **tel.0561-42-7183** <https://miyoshi-law.jp>

住所  
 (本 部) 〒470-0224 みよし市三好町上 222 番地 1  
 (三好ヶ丘事務所) 〒470-0202 みよし市三好丘 2 丁目 6 番地 4 C&Cビル 3 階

初回相談無料です。お気軽にご相談ください。 (弁護士) 伊藤 健二 相馬 信子

## ■第2次東郷町地域福祉グランドデザイン (ID:13420)

福祉課 / ☎0561-56-0732

年齢や障がいの有無に関係なく、誰もが安心して自分らしく暮らすことのできる「地域共生社会」の実現に向けた取組を推進するため、社会福祉法などに基づく「第2次東郷町地域福祉グランドデザイン」(「第2次東郷町地域福祉計画」、「第6次東郷町地域福祉活動計画」、「第2次東郷町成年後見制度利用促進計画」、「第1次東郷町再犯防止推進計画」、「第2次東郷町自殺対策計画」)を公表しました。計画の内容は、町ホームページまたは福祉課窓口をご覧ください。

## ■教科書展示会

学校教育課 / ☎0561-56-0752

県民の皆さんに教科書に対する理解や関心を深めてもらうため、教科書の見本が展示されます。開館時間、休館日などは、会場により異なります。詳しくは、県教育委員会義務教育課ホームページでご確認ください。

時 6月2日(火)～26日(金)

問 県教育委員会義務教育課

☎052-954-6799



## ■パブリックコメント実施報告 (ID:2525)

企画政策課 / ☎0561-38-3111 (代表)

パブリックコメントは、町の条例や計画など基本的な政策を策定する際に、皆さんから広く意見を求める手続きです。令和7年度に実施したパブリックコメントの結果は、下表のとおりです。策定された計画など詳しくは、町ホームページをご覧ください。

実施案件	担当課	実施期間	意見件数	計画策定の時期
第2次東郷町地域福祉グランドデザイン(案)	福祉課	令和8年1月9日～1月29日	0件	令和8年3月策定
東郷町フロントヤード改革指針(案)	企画政策課	令和8年2月4日～2月24日	4件	令和8年3月策定
東郷町下水道事業経営戦略(案)	下水道課	令和8年2月19日～3月11日	8件	令和8年3月策定
第6次東郷町総合計画中間見直し(案)	企画政策課	令和8年2月25日～3月17日	0件	令和8年3月策定

## シルバー人材センター

☎0561-38-5811

### ■新入会員説明会

町内在住の60歳以上で経験や技術を活かして働きたい人、健康のため体を動かしながら働きたい人は、気軽にシルバー人材センターにお尋ねください。入会説明会は、毎月2回、第1・第3火曜日に行っています。

時 6月2日、16日(火)午後2時から

場 高齢者ワークプラザ

¥ 年会費2,000円

持 筆記用具

※日程が合わない場合はご相談ください。

### ■仕事をお請けします

襖・障子・網戸張り替え、ペンキ塗り、草刈り、草取り、屋内外清掃、チラシ配布など

### ■シルバー生活応援隊

高齢者宅や体の不自由な人のちょっとした困り事を手伝います。

対 町内在住の65歳以上でお困りの人

内 電球・電池の交換、ごみ出し、軽い家具の移動、食器洗い、洗濯物干し・取り込みなど

▶作業時間 1作業30分以内

¥ 550円～

※まずは、ご相談ください。

### ■愛デア工房

シルバー人材センター事務室前で、会員手作りの小物を販売しています。ぜひお立ち寄りください。

## 社会福祉協議会

### ■社協会員募集中

町社会福祉協議会では、5・6月を強化月間として会員募集を行っています。

会費はボランティアセンターの運営や車いすなど備品の貸し出し、食料支援事業などの大切な財源となります。ご協力をよろしくお願いします。

▶会費(1口)

①普通会員 500円

②賛助会員 1,000円以上

③法人会員 3,000円以上

詳しくは、社協だより5月号をご覧ください。

問 町社会福祉協議会 総務係

☎0561-37-5411



# 環境インフォメーション

環境課 / ☎0561-56-0729

6月の金属類、陶磁器・ガラス、ビン・ペットボトルの収集日

地区	金属類	陶磁器・ガラス	ビン・ペットボトル (地区資源回収)
祐福寺	10・24日 第2・4水曜	17日 第3水曜	14日 第2日曜
部田			
西白土			
兵庫・三ツ池			
清水			
傍示本			
傍示本の一部 (春木川より北東側)	3・17日 第1・3水曜	24日 第4水曜	21日 第3日曜
和合			
諸輪住宅			
和合ヶ丘			
春木台	10・24日 第2・4水曜	17日 第3水曜	21日 第3日曜
白土			
白鳥	3・17日 第1・3水曜	24日 第4水曜	21日 第3日曜
御岳			
押草団地(北)			
押草団地(南)			
諸輪			
北山台			

詳しい  
分別方法は  
こちら▼



※ビン・ペットボトルの回収時間・場所は、各地区の回覧など参照。回収日を変更することがあります。

◎収集日に出すごみは、朝(午前8時)までに町指定袋に入れて、ごみ集積場に出してください。資源やごみの出し方のルールを守り、生ごみにはカラスネットを優先してかぶせるなど、ごみ集積場所をきれいに保ちましょう。

## 6月の諸証明発行など休日窓口 マイナンバーカード平日夜間窓口

のご案内

住民課 / ☎0561-56-0731

### ① 諸証明発行など休日窓口 (ID:4857)

時 6月13日(土)、27日(土)午前9時～正午  
(午前11時45分まで受け付け)

内 ● 印鑑登録証明書、住民票の写し、戸籍謄抄本などの発行(広域交付除く)

- 印鑑登録申請
- マイナンバーカード関係の手続き

※転入・転出の届け出などの業務は行いません。

申 印鑑登録申請は前日までに住民課に電話予約

### ② マイナンバーカード平日夜間窓口 (ID:2835)

時 6月18日(木)午後5時15分～8時  
(午後7時45分まで受け付け)

内 マイナンバーカード関係の手続きのみ

申 前日までに住民課に電話予約

#### 【共通事項】

場 住民課(正面玄関左の夜間休日通用口から入場)

持 町ホームページ(下のQRコード)をご確認ください。

他 マイナンバーカードをお持ちの方は、町公式LINEアカウントから住民票の写しおよび印鑑登録証明書を郵送(郵送料は申請者負担)で取得できます。詳しくは、下のQRコードをご確認ください。



手続きに必要な  
持ち物



LINE申請

## 給食レシピ公開中

普段、子どもたちが学校でどんな給食を食べているのかを皆さんに知ってもらうため、子どもたちに人気の献立のレシピを公開しています。ぜひ家庭でも作ってみてください。



人気の  
おすすめ  
レシピ

- ・納豆サラダ
- ・きゅうりのごま醤油あえ
- ・きなこ揚げパン

他にも  
180以上の  
レシピを  
公開中!



## 子どもの歯医者に まよったら 木の实こども歯科へ

Web予約は  
こちら

Instagramも  
よろしくね

広告

小児歯科専門医の先生が  
0歳から18歳までお子様の成長を  
歯科医療の立場からサポートします

- ◎ キッズスペースあり
- ◎ ママのメンテナンスもご一緒にどうぞ

**木の实こども歯科**  
Kinomi Kids Dental Clinic  
Tel.0561-56-3266 愛知県豊田郡東郷町清水1-2-2

# 6月の相談窓口



※相談は祝日、年末年始を除きます。  
 ※携帯電話からかけるときは**市外局番0561**を番号の始めにつけてください。

相談内容	日時	場所	申し込み・問い合わせ
人権相談 <b>予約制</b>	6月3日(水) 10:00-12:00、13:00-15:00 7月1日(水)13:00-15:00	役場内会議室	地域協働課☎56-0727 ※法務局「みんなの人権110番」もご利用ください。☎0570-003-110
行政相談	6月4日、7月2日(木)13:30-15:30	役場内会議室 電話相談も可	地域協働課☎56-0727 ※総務省「行政苦情110番」もご利用ください。☎0570-090-110
法律相談 <b>予約制</b>	6月25日(木) (1回25分) 10:00-12:00、13:30-16:30	役場内会議室	地域協働課☎56-0727 ※予約は6月15日(月)から
消費生活相談	毎週火曜日 9:00-12:00、 毎週金曜日 13:00-16:00	役場内会議室 電話相談も可	地域協働課☎56-0727 受付は相談終了時間の30分前まで
司法書士相談 <b>予約制</b>	6月17日(水) (1回45分) 13:30-17:00	役場内会議室	地域協働課☎56-0727 ※予約は6月1日(月)から
多重債務者相談 <b>予約制</b>	6月18日(木) (1回45分) 13:30-16:30	役場内会議室	債権管理課☎56-0726
労働相談 <b>予約優先</b>	6月10日、7月8日(水) 13:30-16:00	役場 第5会議室	産業振興課☎56-0741
こども相談 <b>予約優先</b>	毎週月-金曜日 9:00-16:00	こども保健推進室 家庭訪問も可	こども保健推進室☎37-5813
母子父子家庭など 自立・就業支援相談 <b>予約優先</b>	6月17日(水)10:00-15:30	役場 第5会議室	こども保健推進室☎37-5813
女性の悩みごと相談 <b>予約優先</b>	6月11日、25日(木)10:00-15:30	役場 第5会議室	こども保健推進室☎37-5813
からだ・こころの 健康相談 <b>予約制</b>	毎週月曜日 9:00-12:00	成人保健推進室 家庭訪問も可	成人保健推進室☎56-0758
福祉のなんでも相談	毎週月-金曜日 8:30-17:15	町社会福祉協議会	コミュニティソーシャルワーカー ☎37-5411
障がいのある人の 相談	毎週月-金曜日 ① 9:00-17:00 ② 9:00-16:00 ※障がい児に関する相談は②のみ	①「ローゼル」 (社会福祉協議会1階) ②「ファイン」 (役場1階福祉課内)	①町障がい者相談支援センター 「ローゼル」☎39-0994 ②町委託相談支援事業所 「ファイン」☎56-0732
ひきこもり相談	毎週月-金曜日 9:00-17:00	「トモニ」(役場1階福祉課内) メール相談も可 ✉tgo-fukushi-tomoni@town. aichi-togo.lg.jp	町ひきこもり相談窓口「トモニ」 ☎56-0763
みんなの栄養相談 <b>予約制</b>	毎週月-金曜日 9:00-16:00	成人保健推進室	成人保健推進室☎56-0758
高齢者総合相談	毎週月-金曜日 ①8:30-17:15 ②8:45-17:30 ▶ <b>対象地区</b> ①諸輪、和合、和合ヶ丘、諸輪住宅、 白鳥、御岳、押草団地南、押草団 地北、北山台 ②傍示本、祐福寺、部田、白土、春木 台、西白土、清水、兵庫、三ツ池	①町北部地域包括支援セン ター(いこまい館2階) ②町南部地域包括支援セン ター東郷苑(愛厚ホーム東 郷苑内)	①町北部地域包括支援センター ☎38-8551 ②町南部地域包括支援センター 東郷苑☎56-3112
成年後見相談 <b>予約制</b>	6月18日(木) (1回45分) 13:30-16:15	役場 第1会議室	尾張東部権利擁護支援センター 「あすライツ」☎75-5008
教育相談 <b>予約制</b>	毎週月-金曜日 9:00-15:00	ハートフル東郷 (愛知池運動公園管理棟内)	ハートフル東郷☎38-4334
心の教育相談 <b>予約制</b>	6月16日(火) (1回45分) 9:00-15:00	ハートフル東郷 (愛知池運動公園管理棟内)	ハートフル東郷☎38-4334

# とうごう歴史YEAR

トッピーと一緒に時をさかのぼり、東郷の120年をのぞいてみましょう。人々の想いととも歩んできたまちの歴史を楽しく振り返ります。

広報とうごうは、町内の全世帯にさまざまな町政情報を届けるとともに、町民と町政をつなぐ最も身近な媒体として発行してきました。

その歴史は長く、1906年5月の東郷村創立のころの「東郷村公報」は、先人の記憶にはあれど今は残っていません。1938年2月に「東郷村報」が発行され、「東郷弘報」「東郷村公報」となり、1973年4月に「広報とうごう」の名称が生まれました。初めてカラー刷りが登場したのは、1979年1月です。現在は全ページ横書き・カラー刷りとなりました。

東郷創立  
120周年

広報とうごうを通じて、東郷町の歴史を振り返ります。



東郷村報  
1938年2月11日



東郷弘報  
1950年6月1日



東郷村公報  
1966年5月1日



広報とうごう 誕生  
1973年4月10日



初のカラー刷り  
1979年1月1日

読みやすく親しみやすい広報を目指し、時代とともに変化してきた広報とうごう。これまで発行してきたものは、町立図書館でも閲覧できます。ページをめくれば、懐かしい風景や思い出に出会えるかもしれません。ぜひ皆さんも広報を通じて東郷町の歴史に触れてみませんか。



東郷町 ホームページ



東郷町 公式LINE



東郷町 公式X



東郷町 公式Instagram



町長を呼ぼう!

## 町長と語ろう会

お申し込みはこちら

ぜひ皆さまの声を  
お聴かせください。



## まちの人口と世帯

人口	43,781人	(3)
男	21,995人	(3)
女	21,786人	(0)
世帯	19,038世帯	(21)

令和8年4月末現在、( )内は対前月比

## 東郷町バスマップ



・掲載されている外部サイト(QRコード読み取り後の移動先を含む)に関しては、町は一切の責任を負いません。  
・掲載されている各事業は、予算成立が前提であり、内容などが変更になる場合があります。