



2026

7

July

広報
とうごう

[Vol.652]



中学校 校内教育支援センターを開設しました

学校の中に、
もうひとつの居場所を。

特集 子どもたちの学びを応援。

P02 校内教育支援センター「ハートフル東中・春中・諸中」

P04 各地区盆踊り・地区まつり&納涼まつり

P05 第32回東郷町民レガッタ



▲ Available in
other languages

子どもたちの学びを応援。

「ハートフル東中・春中・諸中」
校内教育支援センター



不登校や「教室に入りづらい」と悩む生徒が自分のペースで過ごせる「安心できる居場所」として、令和8年4月から、**全ての中学校内に新たに校内教育支援センター「ハートフル東中・春中・諸中」**を開設しました。センターでは、一人一人の心に寄り添い、自立への一歩を身近な環境でサポートしています。

なぜ今支援が必要なのか、不登校増加の背景

全国的に不登校の児童生徒が増加しており、町でも増えつつあります。文部科学省の調査では、「学校生活に対してやる気が出ない」「生活リズムの不調」「不安・抗うつ」などの割合が高く、人間関係の悩み、環境や価値観の変化などが要因と考えられます。誰一人取り残されない学びを保障し、安心して過ごせる新たな居場所づくりを進めています。

これまでの取り組み

町ではこれまで、愛知池運動公園にある「ハートフル東郷」で不登校の児童生徒を支援してきました。専門の支援員や臨床心理士が学習サポートや心のケアを行い、個々の状況に合わせた温かい支援で、社会的自立を後押ししています。



理念

自律支援

- 一人一人の状況に応じた柔軟な対応
- 自分で決めたルールで行動するための支援
- 振り返りを通じた自己理解の促進

自律的な生活と「生きる力」を育みます

これからの取り組み

「ハートフル東中・春中・諸中」に専任の指導員を配置し、学校や「ハートフル東郷」とも連携してサポートします。通学がしやすい点や、担任の先生やクラスメイトと日常的に交流がで

きること、所属するクラスの様子を感じながら通えることが利点です。子どもたちが笑顔で安心して学べるよう、東郷町全体の支援体制の充実を図ります。

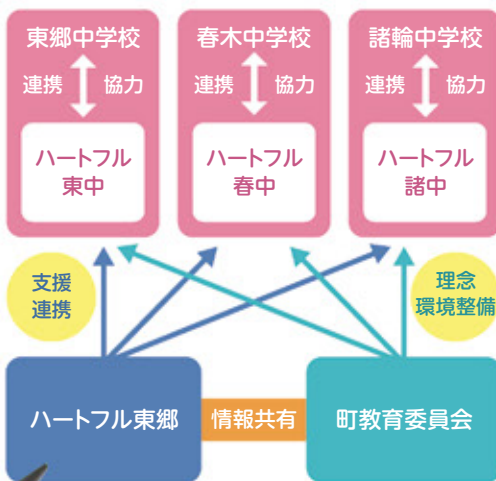

ここがポイント

- 「ハートフル東中・春中・諸中」は、各中学校内に設置されています。
- 学校へあらかじめ入室申請することで利用できます。
- 入室することで、原則出席扱いとなります。
- 自分のペースでの学習を支援します。
- 給食を食べることができます。
- 教員経験のある指導員が常駐します。

目標

- 学校に来て、人とつながる
- 仲間と学び、社会性を育む
- 生活リズムを整える





ハートフル春中 指導員 福沢伸一 先生

「ねばならない」はない。まずは家以外の所へ

Q ここではどのように過ごすのですか？

A 勉強したり、本やゲームを楽しんだり。何時に来てもいいし、服装も自由。「ねばならない」ことはありません。まずは家以外の所へ行ってみるといふ場にしたい。誰かと話すことが、行動のきっかけになる場合もありますから。

Q 通っている生徒の様子はどうですか。

A ある子は（試行期間の）昨年ここへ来るようになり、今は時々、教室で授業を受けています。目標を決めて取り組んでいるようです。もちろん、ずっとここにいてもいい。本人の望みを尊重します。初めに親子面談を設け、保護者の思いも確認します。



Q 空間づくりで工夫している点は？

A 校舎の端にあり、玄関や廊下を通らず入室できます。木の香りがする机や椅子を、ゆったりと配置。間仕切りのあるスペースなら、一人で過ごせます。興味があればぜひ足を運んでください。

Q 今後の展望を教えてください。

A 困っている親御さんが、気軽に相談できる体制を整えたい。担任や校内の先生、「ハートフル東郷」や他の校内教育支援センターの指導員との連携にも努めます。町民の皆さんにも知っていただき、必要とする生徒への働き掛けにつなげていきたいですね。

ハートフル春中の室内



温かみのある落ち着いた室内



座椅子でくつろげるスペース



教室には図書やゲームも置かれている

多様な学びを支えるまちへ

支援の目的は、生徒が学校に復帰することだけではありません。町では、子どもたちが自分のペースで学び、社会的に自立できる環境を目指していきます。一人一人に寄り添い、多様な学びを支えるまちとして、子どもたちを応援します。

関係機関一覧

ハートフル東郷
☎0561-38-4334
東郷町教育委員会
☎0561-56-0752



TOPIC
01

各地区盆踊り・地区まつり&納涼まつり

各地区盆踊り・地区まつり(開催日順)

各地区の都合により、変更となる場合があります。詳しくは、各地区にお問い合わせください。

地区	とき	予備日	場所
諸輪住宅	7月18日(土)19:00~21:00	7月19日(日)19:00~21:00	諸輪住宅集会所裏 公園
御岳	7月25日(土)17:00~20:30	7月26日(日)17:00~20:30	御嶽公園
兵庫・清水・三ツ池	7月25日(土)18:00~21:00	7月26日(日)18:00~21:00	兵庫公園 部田山コミュニティセンター
和合ヶ丘	8月1日(土)17:00~21:00	8月2日(日)17:00~21:00	和合ヶ丘中央公園
白土・西白土	8月1日(土)16:00~21:00	8月2日(日)16:00~21:00	白土コミュニティセンター すずみまつ公園
押草団地(北)	8月2日(日)10:00~14:00	雨天決行	UR賃貸集会所
春木台	8月2日(日)17:00~21:00	8月9日(日)17:00~21:00	きのうえもん 喜之右衛門公園
諸輪	8月12日(水)、13日(木) 19:00~21:00	8月14日(金)19:00~21:00 ※3日間のうち2日実施	諸輪公民館
和合	8月13日(木)、14日(金) 19:00~21:00	なし	知々釜グラウンド
傍示本	8月13日(木)、14日(金) 18:00~21:00	なし	傍示本公園
祐福寺	8月13日(木)、14日(金) 19:30~21:00	なし	祐福寺公民館前駐車場
部田	8月13日(木)19:00~21:00	8月14日(金)19:00~21:00	部田公園
白鳥	9月27日(日)10:00~14:00	なし	白鳥コミュニティセンター
押草団地(南)	10月11日(日)	10月18日(日)	押草緑道
北山台	10月18日(日)10:00~14:00	雨天決行	北山台南公園

第48回東郷町民納涼まつり (ID:13497)

- とき** 8月15日(土)
※雨天の場合は8月16日(日)に順延
- 場所** いこまい館など
- 内容** ▶1部 盆踊り 18:00~20:20
▶2部 手筒花火 20:30~21:00

詳しくは、町ホームページをご覧ください。



▲町ホームページ



今年はどうぞ歴史YEAR! ボートの思い出写真で会場を飾ります!
会場内にはキッチンカーやボートの動きが体験できるコーナーもあります。



とき 10月25日(日) **場所** 愛知池漕艇場東郷コース
種目 ナックルフォア **距離** 500m(2~5分程度)

種別	漕手の合計年齢
ガッツマンの部	制限なし
ジェントルマンの部	156歳以上
グランドシニア男子の部	240歳以上

種別	漕手の合計年齢
レディーの部	制限なし
マダムの部	156歳以上
グランドシニア女子の部	240歳以上
ミックスの部	制限なし

New!

新種別

楽しさは 乗れば分かるさ レッツ エンジョイ ローイング!

種別	漕手の合計年齢
エンジョイ・ローイング	制限なし

ボートを始めるきっかけとして、気軽に参加できる初心者歓迎の部門を新設! 1レースのみ、順位決定はありません!

参加資格

- ① 町内在住・在勤・在学の小学4年生以上の健康な人
(町外の人がいる場合、オープン参加となります)
※小学生が乗る場合は、必ず成人が1人以上乗ること。
- ② 町民レガッタの公式練習日に2回参加すること。
※出漕経験のあるクルーは1回でも可。

公式練習 10月3日(土)、4日(日)、10日(土)、11日(日)
1回90分※準備・片付けを含む

参加費 1クルー5,000円(保険料込み)
エンジョイ・ローイングは1クルー3,000円
(保険料込み)

申し込み

期間 7月1日(水)~8月16日(日)

方法 所定の申込用紙に必要事項を記入し、参加費と合わせて町総合体育館窓口へ。

※申込用紙は町ホームページでダウンロードまたは町総合体育館窓口で入手できます。

※申し込み後、やむを得ず参加取り消しをする場合は、9月16日(水)までに生涯学習課にご連絡ください。

期日を過ぎた自己都合による参加取り消しについては、参加費を返金しません。



詳しくは町ホームページをご覧ください!

申込用紙のダウンロード、クルー編成上の注意事項、公式練習の詳細など



会場に飾る思い出写真の募集など



問い合わせ 生涯学習課 / ☎0561-38-6411 (ID:10210)

令和8年度の介護保険料が決定しました。7月中旬に保険料額の通知書と納付書を郵送します。
※特別徴収(年金からの天引き)の人は通知書のみ。

65歳以上の皆さんの介護保険料額

介護保険料額は、前年中の収入や所得に応じて15段階で決定します。

令和8年度介護保険料年額表(所得段階別)

所得段階区分	対象者	保険料率	保険料(年額)
第1段階	1 生活保護の受給者の人 2 老齢福祉年金受給者で世帯全員が町民税非課税の人 3 世帯全員が町民税非課税かつ本人年金収入等82.65万円以下の人(※)1	基準額×0.26(※)2	19,000円
第2段階	世帯全員が町民税非課税かつ本人年金収入等82.65万円超120万円以下の人(※)1	基準額×0.35(※)2	25,500円
第3段階	世帯全員が町民税非課税かつ本人年金収入等120万円超の人	基準額×0.62(※)2	45,300円
第4段階	本人が町民税非課税(世帯に課税者がいる)かつ本人年金収入等82.65万円以下の人(※)1	基準額×0.88	64,300円
第5段階	本人が町民税非課税(世帯に課税者がいる)かつ本人年金収入等82.65万円超の人(※)1	基準額(※)3	73,100円
第6段階	本人が町民税課税かつ合計所得金額が120万円未満の人	基準額×1.09	79,600円
第7段階	本人が町民税課税かつ合計所得金額が120万円以上210万円未満の人	基準額×1.29	94,300円
第8段階	本人が町民税課税かつ合計所得金額が210万円以上320万円未満の人	基準額×1.49	108,900円
第9段階	本人が町民税課税かつ合計所得金額が320万円以上420万円未満の人	基準額×1.70	124,200円
第10段階	本人が町民税課税かつ合計所得金額が420万円以上520万円未満の人	基準額×1.90	138,900円
第11段階	本人が町民税課税かつ合計所得金額が520万円以上620万円未満の人	基準額×2.10	153,500円
第12段階	本人が町民税課税かつ合計所得金額が620万円以上720万円未満の人	基準額×2.20	160,800円
第13段階	本人が町民税課税かつ合計所得金額が720万円以上1,000万円未満の人	基準額×2.30	168,100円
第14段階	本人が町民税課税かつ合計所得金額が1,000万円以上1,500万円未満の人	基準額×2.50	182,700円
第15段階	本人が町民税課税かつ合計所得金額が1,500万円以上の人	基準額×2.65	193,700円

令和7年度税制改正により、給与収入金額が190万円未満の人に適用される給与所得控除の最低保障額が最大10万円引き上げられますが、介護保険制度の安定した運営を目的とした国の法令改正により、令和8年度の介護保険料の算定に用いる合計所得金額の計算や、世帯の住民税課税状況の判定は、税制改正前の給与所得控除額により行います。(令和8年度のみの特例措置)

(※)1 国が設定する所得段階基準が見直されたことから80.9万円から82.65万円に見直しました。

(※)2 消費税増税分を財源とした公費の投入で、保険料率と保険料額(年額)が軽減されています。

(※)3 基準額は、3年ごとに策定する介護保険事業計画の中で見直しています。令和6年度から令和8年度までの東郷町の基準額は**6,093円(月額)**です。保険料額(年額)は基準額に所得段階ごとの「保険料率」に12(月)を乗じて100円未満を切り捨てた金額です。

8月から新しい認定証などをお使いください

介護保険負担割合証をお持ちの人

手続きは不要です。7月中旬に新しい介護保険負担割合証を郵送します。8月1日からは新しい介護保険負担割合証をお使いください。

介護保険負担限度額認定証または介護用品購入費助成利用券(おむつ券)をお持ちの人

6月上旬に更新のお知らせを郵送しました。ご利用の人は、それぞれの期日までに高齢者支援課窓口へ提出または郵送で申請してください。



令和8年度の後期高齢者医療制度

保険料の決定

令和8年度の後期高齢者医療保険料が決定しました。7月中に「令和8年度後期高齢者医療保険料額決定通知書」と納付書(対象者のみ)を郵送します。

▶保険料の計算方法

保険料は、「医療分」と「子ども分」からなり、個人単位で計算されます。それぞれ被保険者の所得に応じて負担する「所得割額」と全員が等しく負担する「均等割額」を合算したものが保険料額となります。

※所得の低い人や健康保険など被扶養者であった人に対する保険料の軽減については、決定通知書をご覧ください。

■医療分

所得割額

[令和7年中の総所得金額－基礎控除額(※)]
×所得割率10.48%

均等割額
56,130円

令和8年度 年間保険料額

医療分
上限額85万円
(100円未満切捨て)

+

子ども分
上限額2万1千円
(100円未満切捨て)

■子ども分

所得割額

[令和7年中の総所得金額－基礎控除額(※)]
×所得割率0.25%

均等割額
1,362円

※合計所得2,400万円以下の基礎控除額は43万円です。

医療費の自己負担割合

医療機関で支払う医療費の自己負担割合(3割・2割・1割)は、令和7年中の所得などで判定されます。

世帯内に課税標準額が145万円以上である被保険者がいる? ※

いる

いない

世帯内の被保険者のうち課税標準額が28万円以上の人がある?

いない

いる

世帯内に被保険者が2人以上いる?

いない

いる

「年金収入+その他の
合計所得金額」が
200万円以上?

世帯内の被保険者の
「年金収入+その他の合計所得金額」が
320万円以上?

200万円
未満

200万円
以上

320万円
未満

320万円
以上

世帯全員が3割

世帯全員が1割

1割

2割

世帯全員が1割

世帯全員が2割

※一定の基準・要件を満たす場合には、1割または2割になる場合があります。

あいち後期高齢者医療コールセンター

☎0570-011-558

(利用には通話料がかかります)

【時間】午前8時45分～午後5時15分(土・日曜日、祝日を除く。7月11日～8月30日は土・日曜日、祝日も開設)

※コールセンターは受信専用です。

還付金の案内や口座を指定して振り込みを指示したり、金融機関ATMの操作を指示したりすることは一切ありません。

問い合わせ 保険医療課 / ☎0561-56-0739 (ID:4937)

巡回バス路線見直しに係る「住民懇談会」

令和9年10月に予定している巡回バス路線見直しに向け、路線の検討を進めています。

昨年実施した住民懇談会やオンライン意見募集などでの意見を参考に作成した路線案に対する皆さんの意見を把握するため、5月から再度住民懇談会を開催しています。路線について意見や要望のある人は、ぜひご参加ください。

開催概要

- ・対象：町民
- ・内容：ワークショップによる巡回バス路線見直しに関する意見交換
- ・所要時間：2時間程度
- ・会場および開催日時



お住まいの地区	会場	開催日時	申込締切
諸輪	諸輪公民館	終了しました	受付終了
和合	和合公民館	7月13日(月) 13:30～	7月8日(水)
傍示本	傍示本公民館	7月23日(木) 13:30～	7月20日(月)
祐福寺	祐福寺公民館	終了しました	受付終了
部田	部田コミュニティセンター	終了しました	受付終了
白土・西白土	白土コミュニティセンター	7月9日(木) 9:30～	7月6日(月)
和合ヶ丘	和合ヶ丘コミュニティセンター	終了しました	受付終了
諸輪住宅	諸輪住宅集会所	7月15日(水) 13:30～	7月10日(金)
白鳥・押草団地	白鳥コミュニティセンター	終了しました	受付終了
御岳	御岳コミュニティセンター	終了しました	受付終了
春木台	春木台コミュニティセンター	終了しました	受付終了
北山台	北山台コミュニティセンター	7月7日(火) 13:30～	7月2日(木)
清水・兵庫・三ツ池	部田山コミュニティセンター	終了しました	受付終了
全地区	役場 大会議室	7月26日(日) 9:30～	7月22日(水)

※開始時間の15分前から受け付けを開始します。

参加方法

以下のいずれかの方法で、各地区の申込締切までにお申し込みください。

原則、お住まいの地区で開催される懇談会にご参加ください。都合がつかない場合は、全地区対象の懇談会にご参加ください。※各地区開催と役場開催のどちらか1回のみ参加とします。

WEBフォーム

右のQRコードからWEBフォームに入力。

FAX・メール

町ホームページから申込書をダウンロードし、公共交通対策室へ送信。

(FAX 0561-38-0001、✉ tgo-kotsu@town.aichi-togo.lg.jp)

電話

公共交通対策室(☎0561-56-0716)へ電話。

(氏名・住所・電話番号・希望会場をお申し出ください。)

窓口

公共交通対策室にある申込書に記入。



▲WEBフォーム



▲町ホームページ

オンライン意見募集

住民懇談会に参加できない人を対象に、7月31日(金)まで町ホームページで意見を募集しています。ホームページに掲載の路線(案)を確認し、理由や背景とともに、できるだけ具体的に意見を入力してください。



問い合わせ 公共交通対策室 / ☎0561-56-0716 (ID:12739)

熱中症

を予防 しましょう

閩成人保健推進室

☎0561-56-0758 (ID:11956)



熱中症を引き起こす要因

1

環境

- ・気温が高い
- ・急に暑くなった日
- ・閉め切った屋内
- ・エアコンのない部屋
- ・風通しが悪い
- ・日差しが強い
- ・湿度が高い
- ・熱波の襲来

2

からだ

- ・高齢者や乳幼児、肥満の人
- ・下痢や夏かせなどでの脱水状態
- ・糖尿病や精神疾患といった持病
- ・二日酔いや寝不足といった体調不良
- ・低栄養状態

3

行動

- ・激しい筋肉運動や、慣れない運動
- ・長時間の屋外作業
- ・水分補給できない状況

熱中症を予防するには



涼しい服装



日陰を利用



日傘、帽子を使用



水分・塩分補給

無理をせず徐々に身体を暑さに慣らしましょう

室内でも温度を測りましょう

体調の悪い時は注意しましょう

⚠熱中症が疑われる人を見かけたら

涼しい場所へ



エアコンが効いている室内や風通しのよい日陰など、涼しい場所へ避難させる

からだを冷やす



衣服をゆるめ、からだを冷やす(特に、首の周り、脇の下、足の付け根など)

水分補給



経口補水液
などを補給する

※経口補水液を一度に大量に飲むと、ナトリウムの過剰摂取となる可能性があります。腎臓、心臓などの疾患の治療中で、医師に水分摂取について指示されている場合は、指示に従ってください。



呼び掛けに応答がない場合は、救急車を呼びます。
また応急処置をしても症状が改善されない場合は、本人が倒れた時の状況を知っている人が付き添って医療機関を受診しましょう。

※熱中症に関する情報は、環境省 熱中症予防情報サイトをご覧ください。





NEWS **な** PHOTO



東郷町の皆さんが参加したイベントの様子を、写真と共にご紹介します！

4/22
水

かとう せな 加藤聖渚さん スノーボード全国大会など 出場報告

中京大学附属中京高等学校1年生の加藤聖渚さんが3月21日(土)～22日(日)に秋田県仙北市たざわ湖スキー場で開催された、第8回JSBA全日本ジュニアスノーボードテクニカル選手権大会などに出場した報告のため、4月22日(水)に町長を訪れました。



5/4
月・祝

名古屋城里帰りの松披露会

晴天に恵まれた中、諸輪観音開帳祭で、名古屋城「諸輪の松」の里帰りを記念した地元セレモニーが開催され、多くの来場者でにぎわいました。会場では、400年以上続く諸輪地区と名古屋城との歴史に触れながら、松の苗のお披露目を楽しむ様子が見られました。東郷誕生120周年という節目の年に実現した“松の里帰り”に、地域の皆さんからも喜びの声が上がり、笑顔あふれる一日となりました。

5/16・17
土 日

春の文化祭

町文化協会主催の「春の文化祭」が、今年も町民会館で開催されました。水墨画や書道、写真などの展示、呈茶、琴の演奏などが行われ、来場者を楽しませていました。絵手紙の体験コーナーでは、大人から子どもまでさまざまな世代が参加し、自分の思いを絵で表現していました。

またホールでの芸能大会では、ハワイアンダンスや太鼓演奏、生バンド歌謡などさまざまな演目が披露され、観客の目を引き付けました。





図書館行事

《おはなし会》

- ▶と き 7月4日、18日、25日(土)
午前10時30分～11時
- ▶場 所 図書館内おはなしコーナー
- ▶内 容 絵本などの読み聞かせ
- ▶対 象 幼児から



7月の休館日

7日、14日、21日(火)、27日(月)、28日(火)

《えほんたいむ》

- ▶と き 7月6日(月)
午前11時～11時30分
- ▶場 所 図書館内おはなしコーナー
- ▶内 容 絵本などの読み聞かせ
- ▶対 象 幼児から

《お楽しみ会》

- ▶と き 7月11日(土)
午前10時30分～11時
- ▶場 所 町民会館 視聴覚室
- ▶内 容 大型紙芝居の読み聞かせなど
- ▶対 象 幼児から

今月のPICKUP



かぶとむしが にげた!

たしろ ちさと 作
福音館書店

ぼくの大事なかぶとむしが、逃げちゃった。いったいどこに行ったんだろう…?



くいしんぼうたんていニャームス

山本 和子 作、広瀬 克也 絵
ひさかたチャイルド

名探偵ニャームスと助手のマウスンがどんな事件もみごと解決!思わず笑ってしまう1冊。

NEWS119 尾三消防



東郷町・豊明市・日進市・みよし市・長久手市を管轄する尾三消防組合からのお知らせです。

◎問い合わせ 尾三消防組合事務局総務課 ☎0561-38-7202

令和8年度 尾三消防組合 一般会計 当初予算

本年度の予算額は、歳入歳出ともに49億9679万2千円です。歳出における主要事業として、長久手消防署庁舎大規模改修事業、本部建て替え関係業務、消防車両の更新、豊明消防署空調更新工事などを予定しています。

歳入	款	科目	予算額
	1	分担金および負担金	44億9641万2千円
	2	使用料および手数料	437万2千円
	3	国庫支出金	1851万7千円
	4	県支出金	124万8千円
	5	財産収入	585万7千円
	6	寄附金	1千円
	7	繰入金	6900万1千円
	8	繰越金	2000万円
	9	諸収入	5738万4千円
	10	地方債	3億2400万円
		合計	49億9679万2千円

歳出	款	科目	予算額
	1	議会費	82万5千円
	2	総務費	43億7464万7千円
	3	消防費	3億8176万5千円
	4	公債費	2億3455万5千円
	5	予備費	500万円
		合計	49億9679万2千円

当組合の主な歳入は、構成市町からの分担金です。今後も住民の安全・安心のため、消防広域化によるスケールメリットを最大限に生かした組織運営に努めます。



子育てすくすくサポート



ファミリーサポート (ID:1329)

問 こども保健推進室 ☎0561-37-5813

●新依頼会員説明会

ファミリーサポートを新たに利用してお子さんを預けたい人は、次の説明会に参加してください。

時 7月1日(水)10:00-11:00

場 いこまい館 こども保健推進室

内 ファミリーサポートアドバイザーによる利用説明

持 筆記用具、免許証など住所が分かるもの

申 ファミリーサポート事務局 ☎0561-38-9674(予約優先)

他 子の同伴可(託児なし)



子育て支援センター (共通事項)

- 参加希望者が多い場合は、町内在住者優先。
- お出掛けの際は**飲み物、着替えなどをお持ちください。**

詳しくは
センターだよりを
ご覧ください



西部子育て支援センター 「ふれあいひろば」

☎0561-38-9881

予約は1週間前から電話または来所にて

●大きくなったかな(身体測定)

時 1日(水)、2日(木)、3日(金)
12:00-13:15を除く全日

※8月は4日(火)-6日(木)

●ベビマ&ママのストレッチ

✔️ 予約制

時 9日(木)10:30-11:30

定 10組

¥ 200円(当日集金。お釣りは
用意できません。)

●ふれあい広場

0歳児さんあつまれ

-座談会&感触を楽しもう-

時 10日(金)10:30-11:30

対 令和7年度生まれの子

1・2歳児さんあつまれ

-風船あそび-

時 16日(木)10:00-11:15

対 令和5・6年度生まれの子

●教えて!保健師さん ✔️ 予約制

時 28日(火)10:30-11:30

定 15組程度

講 町保健師

持 母子健康手帳

あやめ子育て支援センター 「にこにこ広場」

☎0561-76-6881

予約は7月1日(水)から来所にて

●水遊び

時 6日(月)、15日(水)、22日(水)、
28日(火)10:30-11:30

●赤ちゃん広場(0歳児さん)

時 7日(火)10:00-11:00

持 バスタオル

●作って遊ぼう

時 8日(水)から

毎日10:00-14:00

●プレママプレパパ講座 ✔️ 予約制

時 13日(月)10:00-11:00

申 そら助産院のInstagram
から申し込み

●誕生会

時 14日(火)10:00-

●身体測定

時 21日(火)①10:00-②13:00-

●親子体操 ✔️ 予約制

時 27日(月)10:30-11:10

定 10組

●パパとママのストレッチ ✔️ 予約制

時 29日(水)10:00 定 10人

●さちこさんの相談室

時 毎週月・火曜日

太陽わごう子育て支援センター 「おひさまひろば」

☎0561-56-3790

予約は7月1日(水)から来所にて

●水遊び

時 毎日

持 タオル、着替え、飲み物

●多胎家庭交流会

時 8日(水)10:00-

内 足形アート、身体測定など

●育児発達相談日

時 9日(木)9:30-12:00

21日(火)13:00-15:30

●おひさまベビー

時 16日(木)10:30-

内 ベビービクス 対 歩行前の子

持 バスタオル、飲み物

●すくすくチェック

時 17日(金)13:00-15:00

※身体測定のみは終日可

●おひさま教室 ✔️ 予約制

時 22日(水)10:30-

内 スカーフあそび。誕生会。

対 歩行ができる子

●おひさま講座 ✔️ 予約制

時 24日(金)①10:30-②11:00-

内 親子でリトミック

対 歩行ができる未就園の子

健診	4か月児健診	対 8日 令和8年2月18日～令和8年3月8日 生まれ 22日 令和8年3月9日～令和8年3月22日 生まれ	受付	個別通知した時間	7/ 8 7/22
	1歳6か月児健診	対 令和6年12月生まれ	受付	個別通知した時間	7/14
	2歳児歯科健診	対 令和6年6月生まれ	受付	個別通知した時間	7/ 2
	3歳児健診	対 令和5年6月生まれ	受付	個別通知した時間	7/ 7
相談	育児相談・栄養相談・ 母乳相談	対 0か月～就学前	受付	9:30-11:00	7/15
	子育て相談 (電話・面談)	対 妊産婦・乳幼児 申 面談は電話で予約	受付	9:00-16:00	日～金 (祝日を除く)
	3歳までの発達相談 ✓予約制	対 ことば・発達・子育てに心配のある親子	開催	9:30-10:30、 10:45-11:45	7/ 9
	4・5歳児発達相談 ✓予約制	対 ことば・発達・子育てに心配のある親子	開催	10:00-12:00、 14:00-16:00	7/15 7/22
	10か月児相談	対 令和7年8月生まれ	受付	個別通知した時間	7/29
教室	マタニティクラス 沐浴編 ✓予約制	対 妊婦とパートナー 場 いこまい館 和室・ランチルーム	受付 開催	9:20- 9:30-11:30	7/26日

対象
妊婦

母子健康手帳および妊婦産婦乳児健康診査受診票の交付

問 こども保健推進室 ☎0561-37-5813 ✓予約制

母子健康手帳と受診票の交付に加え、妊娠・出産・子育てに関するサービスをご紹介します。30分程度かかりますので、ご予約の上お越しください。

LINEで
ご予約
ください



親と子の健康
スケジュール
年間予定はこちら



児童館のイベント

★は未就学児が対象

北部児童館 ☎0561-38-3531

- 七夕★ 2日(木) 10:30-11:30
- ふらっとカフェ★ 8日(水) 10:30-11:30
- 読み聞かせ★ 14日(火) 11:00-11:30
- 夏のおたのしみ会 30日(木) 13:30-15:00

東部児童館 ☎0561-38-7100

- ふらっとカフェ★ 2日(木) 10:30-11:30
- 読み聞かせ&みんなであそぼ★ 9日(木) 10:30-11:30
- うごいてあそぼ★ 16日(木) 10:30-11:30
- 夏のおたのしみ会 29日(水) 14:00-15:00
- 水あそび★ 30日(木) 10:30-11:30

西部児童館 ☎052-801-2777

- ふらっとカフェ★ 3日(金) 10:30-11:30
- 夏まつり★ 10日(金) 10:30-11:15
- 親子で水鉄砲 11日(土) 10:00-11:00
- 読み聞かせ★ 15日(水) 10:30-11:00
- 夏のお楽しみ会 30日(木) 13:30-15:00

南部児童館 ☎0561-38-8200

- 七夕会★ 2日(木) 10:30-11:15
- 読み聞かせ&うごいてあそぼ★ 9日(木) 10:30-11:30
- ふらっとカフェ★ 16日(木) 10:30-11:30
- 夏のあそぼう会 30日(木) 13:45-14:45

中部児童館 ☎0561-38-6000

- なつまつり★ 3日(金) 10:30-11:30
- 読み聞かせ★ 8日(水) 10:30-11:00
- ふらっとカフェ★ 10日(金) 10:30-11:30
- 家族で水あそび★ 25日(土) 10:30-11:30

兵庫児童館 ☎0561-37-1973

- おやっとカフェ★ 9日(木) 10:30-11:30
- 夏まつり★ 10日(金) 10:30-11:30
- 工作遊び 16日(木) 15:30-17:00
- 運動遊び 22日(水) 15:30-16:00
- 夏のおたのしみ会 24日(金) 14:30-16:30

フォト
ギャラリー

児童館イベントの
写真を紹介!



児童館の
その他の
イベント





時 とき 場 場所 内 内容 対 対象 定 定員 ￥ 料金 持 持ち物 他 その他 申 申し込み 問 問い合わせ ※市外局番 0561

高齢者社会参加 ポイント対象事業

対 原則町内在住の65歳以上の人
持 高齢者社会参加ポイント手帳

健康づくりリーダーによる 健康体操講座

みんなで一緒に体操をして体と心をリフレッシュしましょう。

時 16日(木)10:00~11:30
(9:50から受け付け)

場 いこまい館 多目的室A

￥ 1回100円

持 飲み物、タオル、運動靴

問 成人保健推進室 ☎56-0758

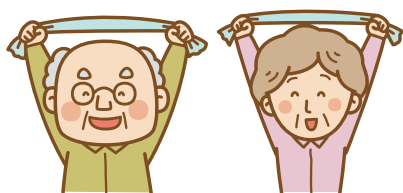

お元気サロン 予約制

時 ①12日(日)②26日(日)
13:30~15:00

場 愛厚ホーム東郷苑デイサービスセンター東郷庵(春木下正葉廻間4337-13)

内 ①座ってできる簡単な体操
②お口の健康講座

申 町南部地域包括支援センター東郷苑 ☎56-3112

健康づくりリーダーの 介護予防体操教室

時 13日、27日(月)
10:00~11:15

場 町総合体育館 多目的運動室

内 椅子に座ったままできる体操です。

￥ 1回100円

持 飲み物、タオル、室内用運動靴

他 動きやすい服装でお越しください。

問 高齢者支援課 ☎56-0753

元気アップ教室 いきいきコース 予約制

時 2日、9日、16日、23日(木)
10:00~11:30

場 町総合体育館 多目的運動室

内 体力の低下を感じている人向けの教室です。

￥ 月額1,000円

持 飲み物、タオル、室内用運動靴

他 動きやすい服装でお越しください。

申 高齢者支援課 ☎56-0753

写経体験

時 16日(木)9:00~12:00

場 紫雲殿 東郷斎場
(春木白土2-114)

持 小筆

問 同所

☎052-809-4444



TOGOまちかど 運動教室

場 各地区コミュニティセンター・公民館、町総合体育館

内 地域の皆さんと身近な場所で、身体を動かしましょう。

持 飲み物、タオル、室内用運動靴(祐福寺は運動靴不要)

他 動きやすい服装でお越しください。傍示本、和合ヶ丘、春木台(第3週のみ)、清水地区は、地区サロンと同時開催です。

問 高齢者支援課 ☎56-0753



諸 輪	2日、16日(木) 13:30~14:50
傍 示 本	9日、23日(木) 10:00~10:50
祐 福 寺	1日、8日、15日、22日(水) 9:30~10:45
部 田	9日、23日(木) 13:30~14:45
白 土	6日、13日、27日(月) 13:30~14:45 ※13日はまちかど保健室同時開催
和合ヶ丘	18日(土) 11:00~12:00
白 鳥	3日、10日、17日、24日(金) 10:00~11:15 ※17日はまちかど保健室同時開催
春 木 台	3日、17日(金) 13:15~14:15 10日、24日(金) 9:30~10:45
北 山 台	2日、16日(木) 10:00~11:15
清 水	13日(月) 9:30~10:00
部 田 山	3日、17日(金) 9:30~11:00
町総合体育館 多目的運動室	1日、8日、15日、22日(水) 10:00~11:30

ふれあいサロン  予約制

時 ①4日(土)14:30~16:30
②9日、23日(木)
13:30~14:30、
15:30~16:30

場 キョーワ薬局 東郷店(春木北野8)

内 ①夏祭り ②豆花作り^{トウファ}

¥ ②200円

持 ②飲み物、エプロン、三角巾

申 同店 ☎56-3700

脳年齢測定会

時 22日(水)9:00~16:00

場 キョーワ薬局東郷店(春木北野8)

内 情報処理能力や脳の元気度、有効活用度を分析し、脳の年齢を総合的に判断します。

問 同店 ☎56-3700

とうごうみらい歯科
健康教室  予約制

時 23日(木)10:30~11:30

場 とうごうみらい歯科・矯正歯科(春木申下9)

内 オーラルフレイルと栄養について、人生ゲーム

定 10人

他 参加者に口腔ケアグッズをプレゼント

申 同院 ☎76-1782

なごやひがし整形外科
健康教室

時 10日(金)14:00~15:00

場 清水コミュニティセンター

内 健康寿命延伸を目的とした体力年齢の測定

他 動きやすい服装と室内用運動靴をお持ちください。

問 なごやひがし整形外科・脊椎クリニック ☎052-680-8375

ナチュラルカフェ健康教室
 予約制

時 16日、30日(木)
9:00~10:00

場 ナチュラルデンタルクリニック(春木仲田111-1)

内 医食同源について、運動ストレッチについて、お口の体操

申 同院 ☎38-8110



認知症支援

カフェ東郷庵  予約制

お茶を飲みながら、認知症や介護について一緒に話しましょう。

時 12日、26日(日)
10:00~12:00

場 愛厚ホーム東郷苑デイサービスセンター東郷庵(春木下正葉廻間4337-13)

¥ 1回100円(飲み物代)

申 町南部地域包括支援センター東郷苑 ☎56-3112

ほくぶ茶屋

物忘れが気になる人、その家族、地域の人など誰でも通えるあったかサロンです。

時 5日(日)、16日(木)
10:00~11:30

場 いこまい館 ランチルーム

問 町北部地域包括支援センター ☎38-8551



まちかど・いきいきカフェ

物忘れが気になる、認知症について知りたい、話し相手がほしい人はお気軽にお越しください。

時 7日(火)9:30~11:00

場 nico cafe(春木和合前田2222-3)

¥ ワンドリンク制

問 地域の応援団えがお ☎052-807-0756

えがおカフェ  予約制

認知症の本人向けの認知症カフェです。当事者同士で、自分の希望や想いなどを語り合ひましょう。

時 1日、8日、15日、22日(水)
10:00~12:30

場 いこまい館 和室ひだまり

対 認知症の本人

¥ 参加費(+おやつ)500円+昼食600円

申 前日までに地域の応援団えがお ☎052-807-0756

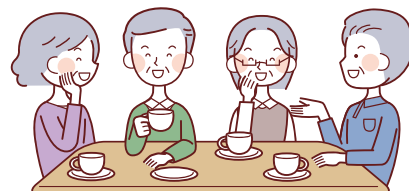

さくらんぼ  予約制

認知症の当事者と家族が、好きなこと、やりたいことを一緒に実現する場です。仲間づくり、専門職への相談も可。認知症の告知を受けて不安な人など、ご参加ください。

時 17日(金)10:00~12:30

場 いこまい館 ランチルーム

対 認知症の本人と家族

¥ 参加費200円+昼食代など

申 前日までに地域の応援団えがお ☎052-807-0756

情報 PICK UP!!

記事に表記しているページIDを使って、町ホームページで記事の該当ページを検索できます。

イベント

■第12回 on the table

産業振興課 / ☎0561-56-0740

東郷町の恵みが集まるマルシェで初の「夜市」を開催！東郷町産の新鮮な有機野菜や、それらを使った絶品グルメ・体験が勢揃い。地産地消の魅力を五感で楽しめるイベントです。今回は竹ドームの幻想的なライトアップや心弾む音楽会が、夜のひとときを彩ります。家族や友人と、見て、食べて、音楽と明かりに癒やされる特別な時間を過ごしませんか？

時 7月11日(土)午後4時～8時

場 いこまい館



■前川生きものウォッチング(水生生物調査)(ID:2945)

環境課 / ☎0561-56-0729

前川にすんでいる「肉眼で見ることのできる大きさの生きもの」を楽しみながら観察し、その結果から河川の水質を調べてみましょう。

時 7月25日(土)午前8時30分～10時30分

(雨天時などは8月1日(土)に順延)

場 前川(境川多目的広場河川敷)

講 名城大学人間学部 谷口義則教授

対 小学3～6年生の児童を含む2～6人の家族またはグループ(保護者1人以上含むこと)

定 30人(保護者含む・先着順) ¥無料

持 飲み物、帽子、タモ、タオル、虫めがね、ウォーターシューズ、着替えなど

他 当日は、川に入れる服装でお越しください。詳しくは、町ホームページをご覧ください。

申 7月1日(水)午前8時30分から環境課窓口または電話、メール

☒ tgo-kankyo@town.aichi-togo.lg.jp



■ゲートキーパー養成講座(ID:12401)

福祉課 / ☎0561-56-0732

大切な人から悩みを打ち明けられたとき、どう対応したらいいかわからず悩んだことはありませんか。それぞれの立場で悩んでいる人に寄り添い、関わるのが大切です。悩んでいる人に気付き、声を掛け、話を聞いて、支援につなげ、見守ることができる「ゲートキーパー」の役割を全3回で学びます。

時 ①初級:8月8日(土)午前9時30分～正午

②中級:8月9日(日)午前10時～正午

③上級:8月9日(日)午後1時～3時

場 いこまい館 多目的室B

内 ①映画会および交流会②③講義

講 ②③NPO法人コアカウンセリング支援協会 宮崎勝博理事長

(公認心理師・精神保健福祉士・社会福祉士)

対 誰でも 定 30人程度 ¥無料

他 ③のみの受講はできません。

申 NPO法人地域の応援団えがお ☎052-807-0756

■第84回コンサートへの誘い 芸術の秋に聴くヴァイオリン 森岡聡・秋元孝介リサイタル(ID:13364)

2023年に名古屋フィルハーモニー交響楽団のコンサートマスターに就任したヴァイオリニスト森岡聡と、森岡が絶大な信頼を寄せるピアニスト秋元孝介によるリサイタル。ベートーヴェンの名曲ヴァイオリン・ソナタ第5番「春」をはじめ、クライスラー「愛の喜び」、「愛の悲しみ」などどこかで聴いたあのメロディも演奏します。二人の若き名匠が織りなす色彩豊かな音楽で、芸術の秋のひとときに彩りを添えてはいかがでしょうか。

時 10月11日(日)午後2時開演(午後1時30分開場)

場 町民会館 ホール

対 一般(未就学児は入場不可)

¥ 一般1,500円、高校生以下500円 <全指定席>

申 町民会館窓口にて7月11日(土)午前9時から発売。電話予約は7月13日(月)午前9時から。チケットぴあでの発売は7月11日(土)午前10時から。(Pコード319-499)
※購入・予約後のキャンセル不可。

問 町民会館

☎0561-38-4111

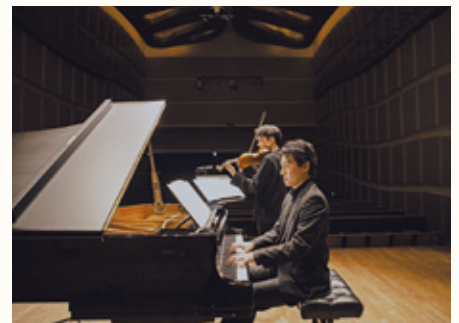

■こども料理教室 ～こねて!踏んで!手打ちうどんを作ろう～

こども保健推進室 / ☎0561-37-5813

どうしてモチモチのうどんができるのかな?グルテンって何?一緒に作って学びましょう!

時 7月28日(火)午前10時～午後1時(午前9時40分から受け付け)

場 いこまい館 ランチルーム

対 町内在住の小学4～6年生

定 20人(先着順) ¥500円(当日集金)

持 エプロン、三角巾、マスク、食器用布巾、手拭きタオル、飲み物、筆記用具

申 QRコードから。7月6日(月)午前9時から受け付け



■親子下水道教室

水質分析や施設の見学を行い、下水道の大切さ、役割や仕組みを理解しながら、夏休みの一日を楽しく過ごしませんか。

時 7月23日(木)、28日(火)午前9時30分～正午

場 境川浄化センター(刈谷市衣崎町2-20)

内 顕微鏡による微生物の観察、工作や施設の見学など

対 小学生およびその保護者

定 各回16組(先着順) ¥無料

持 飲み物、帽子、タオル、上履き、動きやすい服装

他 天候などにより中止する場合は、電話でお知らせします。

申 7月8日(水)～16日(木)の平日午前9時～午後5時に境川浄化センターに電話

☎0566-25-1295

■名大農場講演会 自作のIoTセンサーで可視化する作物の成長

時 7月28日(火)午後2時～3時30分

場 役場 大会議室

内 天候が大きく変化する水田や畑で、農作物がどのように成長していくのかを「見える化」する研究について分かりやすく解説します。

講 名古屋大学大学院生命農学研究科 杉浦大輔准教授

定 50人 ¥無料

問 名古屋大学東郷フィールド事務室

☎0561-37-0200

■講演「JICA海外協力隊が教える 遊牧の国モンゴル」

モンゴルでJICA海外協力隊として活動した山下恵氏(町内在住)・神宮佑紀氏のリアルな体験談をお届けします。モンゴル独特の飲み物2種を試飲しながら、羊の骨でできたサイコロを使っての遊び体験、馬頭琴の演奏や遊牧民のライフスタイルなど魅力たっぷりのお話をお楽しみください。異文化を学ぶ機会として、お子さんの参加もお待ちしています。

時 8月8日(土)午後2時～4時(午後1時30分から受け付け)

場 町民会館 大会議室

対 誰でも

定 30人程度(先着順)

¥ 東郷町国際交流協会非会員は500円

申 ①氏名②電話番号を東郷町国際交流協会へメール

☒ togotown.kokusai@gmail.com

■東名古屋医師会「第10回記念健康教育講座」

ミニ演奏と認知症に関する講演です。質問の時間もあります。気軽にご参加ください。

時 8月8日(土)午後2時30分～4時30分

場 につしんマspro市民会館 大ホール
(日進市折戸町笠寺山62-3)

内 講演「軽度認知障害について」、質疑応答

講 日赤名古屋第二病院 脳神経内科 原一洋部長

対 誰でも ¥無料 申 不要

問 東名古屋医師会 医療介護総合研究センター

☎0561-75-5512

■社会を明るくする運動 記念講演会

福祉課 / ☎0561-56-0732

時 7月3日(金)午前10時～正午

場 町民会館 ホール

内 「社会を明るくする運動」の推進に向けた記念講演会を開催します。元刑事と元不良という異色コンビがライフスタイルと栄養の関連性に光を当て、少しの知識と意識が人生を変えること、また、人はいつからでも変われるという希望を伝えます。

講 デカトワル(阿部佑介氏、串田大我氏)

対 誰でも ¥無料

申 不要



スマイルベイビー
スマイビス

ばねの東郷
株式会社 東郷製作所

本社工場
〒470-0162 愛知県東郷町大字春木字蛭池1番地
TEL 0561-38-1111 (代表) http://www.togoh.co.jp

いやし型赤ちゃんロボット『スマイビス』
スマイビスの赤ちゃん語は、高齢者の方を癒し、お相手してくれます。
介護の方が時間をつくりたい、手を空けたい時などに
お力になれる場合があります。

*個人差により効果が見込まれる場合とそうでない場合がございますことをご了承ください。

■ケロポンズファミリーコンサート in 東郷 (ID:13358)

ケロポンズとエビカニクスでおどっちゃお!!

大人気曲「エビカニクス」がYouTube再生1億7千万回超え!ケロポンズが贈る、笑って歌って全身で楽しむなーんでもありの親子コンサートがやってくる!おなじみの体操はもちろん、ピアノ・アコーディオン・ウクレレの生演奏、親子でふれあえる遊びうた、ワクワクのパネルシアター、絵本の読み聞かせまで、盛りだくさんの参加型ステージ。子どもは大はしゃぎ、大人も思わず笑顔になるピースフルな時間が広がります。家族みんなで心がぽかぽかになる、最高のエンターテインメントをお楽しみください!

時 7月19日(日)午後2時開演(1時30分開場)

場 町民会館 ホール

¥ 一般1,500円、高校生以下500円 <全指定席>

※保護者膝上の未就学児無料。

申 町民会館窓口(火曜休館。祝日の場合は翌平日休館)で発売中。電話予約も受け付け中。

※購入・予約後のキャンセル不可。

問 町民会館

☎ 0561-38-4111



■レクチャーミニコンサート

第1回 ピアノデュオで紡ぐ日本音楽をめぐる旅

時代を越えて愛されてきた日本の楽曲には誰もが共感できる懐かしさがあります。その魅力を森本綾子(東郷町出身)&松本聡美がピアノデュオでお届けします。唱歌からメディアでおなじみの曲までぜひお楽しみください。

時 7月31日(金)午後7時開演(6時30分開場)

▶プログラム

中田喜直:組曲「日本の四季」、冬野ユミ:大河ドラマ「光る君へ」、久石譲の作品より 他

▶出演

PianoDuo M

森本綾子(ピアノ)

松本聡美(ピアノ)



第2回 夏夜の音景 ~和楽器とピアノの調べ~

和楽器×ピアノの五重奏グループ。共に名古屋音楽大学出身であり、卒業後は各々がプロとして活動を重ね、様々な受賞歴や海外公演の実績を持つ。'origin'(起源)の名の通り、江戸時代から続く伝統的な音楽からポップスなど現代曲まで幅広いジャンルを独自に編曲し、華麗に表現する。

時 8月21日(金)午後7時開演(午後6時30分開場)

▶プログラム

祝宴、ジブリメドレー、ラプソディ・イン・ブルー

▶出演

和楽器×ピアノ「おりじん」

中村節(ピアノ)

加藤奏山(尺八)

服部燕山(尺八)

中斐あい美(箏)

三輪聡美(箏)

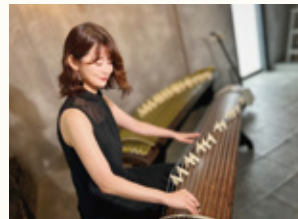
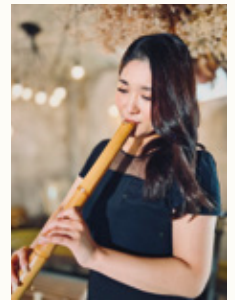
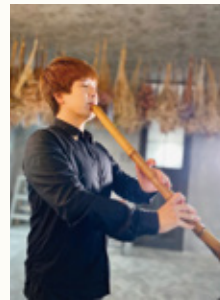
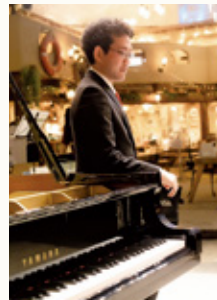

各回共通事項

場 町民会館ホール(ステージ上で鑑賞)

対 一般(未就学児は入場不可)

定 50人(多少増員あり)

¥ 1,000円

申 町民会館(火曜休館。祝日の場合は翌平日休館)町民会館窓口にて発売中。電話予約も受け付け中。

※プログラムは変更になる場合があります。

※購入・予約後のキャンセル不可。

問 町民会館

☎ 0561-38-4111

不動産の相続登記は法律で義務化されています。

広告

正当な理由なく相続登記しないと
10万円以下の過料が科されます。

自宅の土地や畑が亡くなった方の
名義のままになっていませんか?

そんなときは、相続と登記の専門家
司法書士にご相談ください。

東郷町・日進市 地域密着

司法書士 石川 欽一
行政書士



日進市浅田町上ノ山1番地11
グランレイム赤池1402

HPはこちらから↑

お気軽にどうぞ 相続/遺言/登記/法律相談

TEL: 052-846-3207

■家族介護者向け講座(ID:11208)

高齢者支援課 / ☎0561-56-0753

家族を介護している人向けにミニ講座と座談会を開催します。ゆったりとコーヒーを飲みながら、介護に関する相談や情報交換ができます。

時 8月18日(火)午後1時30分～3時30分

場 いこまい館 多目的室B

内 講義『腰痛に対する基礎知識と予防・対策』

講 藤田医科大学 井伊卓真講師

対 家族の介護をしている人やご本人、家族介護について学びたい人・情報交換したい人

定 15人程度

¥ 無料

申 前日までに高齢者支援課窓口または電話

スポーツ

■家族体力つくりの日(ID:2645)

生涯学習課 / ☎0561-38-6411

7月・8月の家族体力つくりの日は、熱中症予防のため実施しません。

■学校体育施設開放における空調の利用開始(ID:2839)

生涯学習課 / ☎0561-38-6411

町内3中学校の体育館・武道場に空調設備の設置が完了しました。7月から学校体育施設開放で冷房を使用できます。冷房を稼働して利用する場合、使用料に空調料金を上乗せします。

施設		利用時間	使用料 空調使用料 含む	使用料 空調利用 なし	空調使用料	
体育館 1000㎡以上 (A、Bコート 同時利用)	無灯	2時間	3,220円	820円	2,400円	
	照明 利用	2時間	4,220円	1,820円	2,400円	
体育館 1000㎡未満 (A、Bコート 片面利用)	無灯	2時間	1,610円	410円	1,200円	
	照明 利用	2時間	2,610円	1,410円	1,200円	
春木中学校 武道場 諸輪中学校 武道場	無灯	2時間	1,610円	410円	1,200円	
	照明 利用	2時間	2,610円	1,410円	1,200円	
東郷 中学校 武道場 (剣道場・ 柔道場)	1面 利用	無灯	2時間	1,010円	410円	600円
		照明 利用	2時間	2,010円	1,410円	600円
卓球場 各1面)	2面 同時 利用	無灯	2時間	2,020円	820円	1,200円
		照明 利用	2時間	3,020円	1,820円	1,200円
卓球場 各1面)	全面 同時 利用	無灯	2時間	3,030円	1,230円	1,800円
		照明 利用	2時間	4,030円	2,230円	1,800円

■剣道教室

時 8月1日、8日、22日、29日(土)午前9時～10時30分

場 町総合体育館 武道場

対 小学生以上

¥ 無料

申 7月31日(金)までに剣道部 部長 伊東

☎090-8671-3499

✉rikuzenkai@gmail.com

■第61回町民バレーボール大会

時 8月30日(日)午前9時から

場 町総合体育館 アリーナ

内 6人制バレーボール(男子の部、女子の部)

対 町内で練習活動するチーム(中学生・高校生のチームは在住・在学の人のみ)

定 男女で合計12チーム程度

¥ 1チーム1,500円(大会当日集金)

※中学生チームは1チーム1,000円

申 8月1日(土)午後8時45分までに町総合体育館窓口

問 バレーボール部 磯村嘉孝

☎090-4851-9531

■【スポーツ結果】

第14回あいち空手道交流会錬成大会

時 4月12日(日)

場 町総合体育館 アリーナ

内 【防具付組手】

▶高校・一般 男子①土肥孝至、女子①相馬麻由子

▶中学生 男子①池田辰亜

▶小学生 5・6年男子①池田隆飛、5・6年女子①細田美月、3・4年男子①和田心佳、3・4年女子①加藤朱理、1・2年男女①久馬慧士

【寸止組手】

▶高校・一般 男子①三島誠也

▶中学生 男子①西脇歩

▶小学生 5・6年男子①福井慶大、5・6年女子①松尾秋乃、3・4年男子①上田時央、3・4年女子①石樽琴菜、1・2年男子①小出奨

【形】

▶一般 ①柘植礼茄

▶中学生 ①近藤日々輝

▶小学生 5・6年①今井滯、3・4年①中川友菜、1・2年①小出奨

他 参加者160人(8チーム)

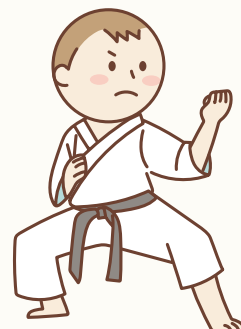

【スポーツ結果】第50回町民春季弓道大会

時 4月19日(日)
 場 町総合体育館 弓道場
 内 ▶一般男子 ①石川優大
 ▶一般女子 ①佐竹桂子
 ▶金的賞 野添俊明
 他 参加者38人



【スポーツ結果】第38回町民ミックスタブルステニス大会

時 4月26日(日)
 場 愛知池運動公園 テニスコート
 内 ▶一般 ①富田一行・金丸さとみ
 ▶120歳以上 ①高塚敏夫・安田永里子
 他 参加者20人(10チーム)

【スポーツ結果】第62回町民卓球大会

時 5月3日(日)
 場 町総合体育館 アリーナ
 内 ▶男子団体戦 ①東卓クラブA(天野卓治、牧山信敏、樋口善巳、三枝秀彰)
 ▶女子団体戦 ①春木中学校A(江崎李依咲、本村優依、仲地莉璃、石川留莉香)
 他 参加者88人(19チーム)

募集

■あなたの思い出の写真を募集します!(ID:13507)
 生涯学習課 / ☎0561-38-6411

今年、1906年5月10日に東郷村が誕生してから120周年です。そこで、町の2大イベント(町民納涼まつり・町民レガッタ)で町民の皆さんに「昔の東郷の姿」を知っていただけるよう、思い出の写真を募集します!
 友人や家族とのひとときや昔の景色など、どんな写真でもOKです。
 集まった写真は各イベントで展示します。昔の写真を通じて当時の様子や思い出を振り返り、東郷の120年の歴史を身近に感じてもらいながら、イベントをより一層盛り上げましょう!

▶町民納涼まつり

時 8月15日(土)午後4時30分～9時
 場 いこまい館 芝生広場周辺
 申 7月31日(金)までに生涯学習課窓口またはメール

▶町民レガッタ

時 10月25日(日)午前8時～午後3時
 場 愛知池漕艇場 東郷コース
 申 9月30日(水)までに生涯学習課窓口またはメール

▶共通事項

対 誰でも
 他 人物を主題にした写真は被写体の人物から了承を得てください。
 他人の著作物を利用して加工や合成などをすると、著作権の侵害にあたる場合がありますので、ご注意ください。
 公序良俗に反するものと事務局が判断したものは、展示できません。

☑ tgo-shogai@town.aichi-togo.lg.jp

■音楽祭 in TOGO(ソロ・アンサンブルの部)参加者募集(ID:13415)

時 12月6日(日)午後0時30分開演予定
 場 町民会館 ホール
 内 通常のクラシックコンサートに準じたもの(独奏・重奏・合奏・独唱・重唱など)
 対 町内在住・在勤・在学の人を含む音楽活動中の学生、アマチュア、プロの個人および団体

¥ 無料

申 8月28日(金)までに参加申込書を町民会館窓口または郵送(〒470-0162 東郷町春木北反田14 東郷町民会館)、FAX、メール

☎ FAX 0561-38-4111

☑ tyomin@togo-tis.co.jp



▲申込書はこちら



★回転文字を並べ替えて右のマスに言葉を入れましょう

脳トレ

の

ぼ

※ヒント: 春の野原で見かける植物

☎ 0561-38-6700
 東郷町諸輪後山60-5

エイジトピア諸輪

デイサービスセンター
エイジトピア諸輪
 ☎ 0561-38-6700
 東郷町諸輪後山60-5

ぜひHPもご覧ください!

■文化産業まつりステージ出演者募集(ID:11282)

産業振興課／☎0561-56-0741

- 時 11月8日(日)午前9時～午後3時の指定時間
- 場 町民会館ホールまたは芝生広場野外ステージ
- 内 音楽、ダンス、劇、トークショーなど
- 申 7月13日(月)までにQRコードから



■町長を呼ぼう!町長と語ろう会(ID:12261)

情報広報課／☎0561-38-7780

- まちづくりについて、皆さまの声を聴かせください。
- 時 ①9月5日(土)午前10時～11時
②9月28日(月)午後2時～3時
 - 場 申込者が普段活動している施設などに、町長が伺います。
 - 対 町内在住・在勤・在学の人(5～10人程度のグループでお申し込みください)
 - 申 QRコードから



■金婚式を迎える夫婦をお祝いします(ID:2547)

高齢者支援課／☎0561-56-0753

- 結婚50年を迎えられる夫婦を、10月9日(金)にお祝いします。
- 対 町内在住で昭和51年に結婚した夫婦、または昭和50年以前に婚姻届を提出しているものの今までに表彰を受けたことがない夫婦
 - ¥ 無料
 - 申 8月28日(金)までに高齢者支援課窓口へ。または①住所②氏名③電話番号④生年月日⑤婚姻年月日を記入し郵送(〒470-0198(住所不要)東郷町高齢者支援課高齢者支援係)。(当日消印有効)

■意見を募集します(ID:13645)

成人保健推進室／☎0561-56-0758

- 「東郷町新型インフルエンザ等対策行動計画(案)」に対する意見を募集します。
- 時 7月6日(月)～7月27日(月)
 - ▶ 閲覧場所
町ホームページ、役場3階町政資料コーナー、成人保健推進室窓口
 - ▶ 提出方法
住所、氏名を記入の上、成人保健推進室窓口またはFAX、メール、郵送(〒470-0198(住所不要)東郷町成人保健推進室)
 - 他 意見書の様式は不問。意見や意見に対する検討結果は町ホームページで公表します。
 - FAX 0561-38-7932
 - ☑ tgo-seijinhoken@town.aichi-togo.lg.jp

■令和9年成人式実行委員募集(ID:13201)

生涯学習課／☎0561-38-6411

- 一生に一度の成人式、自分たちの手で心に残るものにしませんか?
- 時 令和9年1月10日(日)午後1時30分式典開始(午後0時30分から受け付け)
 - 場 町民会館 ホール
 - 内 成人式の企画、記念品の選定、司会など
 - 対 平成18年4月2日～平成19年4月1日生まれの人
 - 定 10人程度
 - 申 7月24日(金)までに生涯学習課へ電話またはメール
 - ☑ tgo-shogai@town.aichi-togo.lg.jp



■成功するための創業支援セミナー2026(ID:2891)

- ～創業に興味がある人、創業予定の人、創業間もない人を応援します～
- 受講者は、市町村から特定創業者としての証明を受けることができ、会社設立時の登録免許税減免や創業関連保証枠の拡大などの優遇措置の対象となります。また、小規模事業者持続化補助金の創業型の申請要件となります。(必要なカリキュラムを全て受講している必要があります。)
- 時 ①8月30日②9月13日③9月27日④10月4日(日) 午前9時～正午の全4回 ※予備日10月18日(日) 同日午後0時10分～1時30分に、1日2人限定で創業個別相談会も開催。(1回40分・原則1人1回まで)
 - 場 ①②長久手市公民館(長久手市岩作城の内60-1) ③④長久手市交流プラザ(長久手市岩作東中1-3)
 - 内 創業や事業経営に必要なカリキュラム(経営、財務、人材育成、販路開拓)についての講義、参加者の交流や情報交換
 - 講 水谷誠(オフィスドーラ代表、(株)イー・シー・エム取締役、中小企業診断士)
 - 対 創業に興味があるまたは創業後5年未満で、全4日間のセミナー全てに参加できる人
 - 定 あり(先着順)
 - ¥ 5,000円(全4回分)
 - 申 8月7日(金)までに参加費をお持ちの上、町商工会へ。創業個別相談会参加の場合もお申し出ください。 ※申込書は町商工会窓口またはホームページで入手可。
 - 問 町商工会
 - ☎ 0561-38-0821



■東郷音頭・東郷小唄「親子・こども教室」 (ID:3303)

東郷町で40数年、ふるさとの踊りとして受け継がれてきた伝統芸能「東郷音頭」「東郷小唄」の普及・継承を目的に、東郷音頭・東郷小唄「親子・こども教室」を、今年度も文化庁の補助金を受け開催します。友達をお誘いの上、ご参加ください。

時 ①7月4日(土)②12日(日)午前10時～正午

③町民納涼まつり 8月15日(土)

場 ①町民会館 大会議室

②いこまい館 多目的室B

③いこまい館 芝生広場

講 西川豊淑大、近藤豊雀照、岡田豊千和、柘植豊千夏

対 誰でも。初心者・体験希望者大歓迎。

定 40人程度 ￥無料

他 踊りやすい服装でお越しください。日時・場所は変更する場合があります。

問 柘植妙子 ☎0561-38-5066

みんなの伝言板

● 東郷テニスクラブ会員、ビジター募集 ●

時 毎週土・日曜の14時～16時(6～9月は16時～18時)

場 榊池(または愛知池)テニスコート

対 初級～中級者 定 5人程度

¥ 会員は1回100円と年会費2000円、ビジターは1回300円(年会費なし) 問 岡田

✉ ttc_togo_tennis_club@yahoo.co.jp

● 保護猫の譲渡会 ●

保護猫を家族に!かわいい子が待ってます

時 7月5日(日)・19日(日)10時～15時

場 みよしカリヨンハウス(みよし市三好丘2丁目2-1)

対 譲渡条件あり ￥無料 申 不要

問 東郷ねこの会 ✉ aichi.togoneko@gmail.com

● 子連れOKのバドミントン ●

そばで順番に託児をして軽く運動しませんか?

時 午前または午後の2時間半(日時は投票)

場 主に町総合体育館 対 誰でも 定 8組

¥ 400円+家族100円/1人/回

持 室内用運動靴 問 榊園

☎ 070-8535-5357/ジモティー/タイトルで検索

みんなの伝言板で会員募集や行事の告知をしませんか。(ID:3300)

記事を投稿できる人

町内で活動する町民団体など

申し込み期間

令和8年9月号…7/15(水)まで

申 掲載申請書(町ホームページで入手可)を情報広報課へ。

問 情報広報課 ☎0561-38-7780

■諸輪棒の手保存会会員募集

天文12年(1543年)から武運長久を祈願して勇壮で盛大に奉納された「棒の手」。後に諸輪の郷土芸能となり、当氏神様の祭礼時に天下泰平、五穀豊穰、村中安全の願いを込めて催されてきました。

諸輪の歴史ある貴重な財産として、町無形民俗文化財に登録され今に至りますが、伝承者の高齢化、継承者の減少により存続自体が懸念される事態にあります。長い年月を掛けて継承されてきたものも一度途絶えてしまうと再び取り戻すことは容易ではありません。皆さんも祭礼などで「棒の手」を演技してみませんか?一人一人、先生が丁寧に教えてくれます。見学のみも大歓迎。

時 ①練習 前期4月下旬～、後期10月下旬～

②秋の大祭 10月4日(日)

③文化産業まつり 11月7日(土)

④伝統文化発表会 令和9年1月24日(日)

場 ①諸輪公民館 ホール②白鳥神社③④町民会館ホール

講 諸輪棒の手保存会

対 誰でも。諸輪地区以外の人も参加可。

¥ 無料

問 諸輪棒の手保存会
会長 柘植真言

☎ 090-3569-8255



■人権作文の募集

全国中学生人権作文コンテスト愛知県大会が始まりました。

▶ 提出期限 9月4日(金)まで

▶ テーマ いじめ、高齢者、障がいのある人、性的マイノリティ、外国人に関することなど

申 作文(400字詰め原稿用紙5枚以内)を各所属中学校へ

問 名古屋法務局人権擁護部

☎ 052-952-8111(内線1465)

■応急手当普及員の養成講習

地域や事業所などで応急手当の普及啓発指導をしていただく応急手当普及員の養成講習です。

時 8月20日(木)、21日(金)、22日(土)午前9時～午後6時

場 尾三消防本部(諸輪曙18)

内 応急手当の基礎知識、指導のための知識、救命講習実技、指導技法

対 町内、豊明市、日進市、みよし市、長久手市内に在住・在勤・在学中、全3日間全てに参加できる人

定 20人(先着順) ￥テキスト代3,960円(講習初日に集金)

申 7月31日(金)正午までに申請書を尾三消防本部または最寄りの消防署(出張所)窓口またはFAX、メール ※申請書は尾三消防本部窓口またはホームページで入手可。

問 尾三消防本部消防課救急係

☎ 0561-38-7215

FAX 0561-38-6962

✉ shoubou@bisan-fd.togo.aichi.jp



保健

■ 献血(ID:2793)

成人保健推進室 / ☎0561-56-0758

時 7月10日(金)午後1時～4時

場 役場 正面玄関前

持 運転免許証など本人確認書類



■ まちかど保健室(ID:9958)

高齢者支援課 / ☎0561-56-0753

町と藤田医科大学で「まちかど保健室」を共催しています。皆さんの健康と暮らしを支え、住み慣れた地域でいつまでも安心して過ごせるよう寄り添います。

時 【白土】7月13日(月)午後1時30分～2時45分

【白鳥】7月17日(金)午前10時～11時15分

場 【白土】白土コミュニティセンター

【白鳥】白鳥コミュニティセンター

内 ご自身や家族の健康のことなど、ちょっとした相談や疑問にお答えします。

講 【白土】看護師

【白鳥】ケアマネージャー

対 町内在住者

¥ 無料

他 会場では、運動教室も開催しています。ぜひお立ち寄りください。

申 不要(混雑時には次回のご案内をさせていただく場合があります。)

■ 瀬戸保健所での精神保健福祉相談

精神科医師が相談をお受けします(予約制)。

時 7月15日(水)午後2時～4時

場 瀬戸保健所(瀬戸市見付町38-1)

問 瀬戸保健所健康支援課こころの健康推進グループ

☎0561-82-2158

■ 瀬戸保健所での相談・検査

①精神保健福祉相談②エイズ検査・梅毒検査、B・C型肝炎検査(無料検査)

時 ①毎週月曜日～金曜日(祝日除く)午前9時～正午、午後1時～4時30分

②毎週火曜日(祝日除く)午前9時～11時

場 瀬戸保健所(瀬戸市見付町38-1)

申 瀬戸保健所 ☎①0561-82-2158②0561-82-2197

福祉

■ 就労ファーストステップ「ココカラ!」(ID:11923)

福祉課 / ☎0561-56-0732

人付き合いが苦手、家から出られない、働きたいけどどうしたらいいのかわからないなどの悩みはありませんか?悩みや課題を整理して、解決に向けて一緒にここから始めましょう!まずは気軽にお問い合わせください。

時 ①7月10日(金)②24日(金)午後1時30分～3時30分

場 町民会館 第3会議室

内 面談、日常生活自立や就職に向けての訓練、就職支援など

対 町内在住で何らかの困り事を抱え、就労への第一歩を踏み出したい人

¥ 無料

他 相談内容により、別の窓口を案内する場合があります。

申 福祉課へ電話

■ 働くなんでも就労相談会

時 7月14日(火)午後1時30分～4時30分

場 町社会福祉協議会 2階 会議室

内 障がいのある人の就労支援事例の紹介や就労に関する個別相談

対 働きたい障がいのある人(手帳がない人も対象)、働きたいけど不安がある人、障がい者雇用を考えている企業など

定 15人 ¥ 無料

申 町障がい者相談支援センター

☎0561-39-0994

✉ togoshakyo@cocoa.ocn.ne.jp



■ ひきこもり家族の会(ID:11931)

福祉課 / ☎0561-56-0732

ひきこもり当事者の家族が集まって、悩みを話したり情報交換をしたりする会です。家族への接し方に悩んでいる人、同じ悩みを持つ人と話したい人など、ご参加ください。

時 7月14日(火)午後2時～4時

場 役場 第2会議室 対 ひきこもり当事者の家族

¥ 無料 申 不要

■ 社会を明るくする運動(ID:2925)

福祉課 / ☎0561-56-0732

毎年7月は、社会を明るくする運動強調月間です。この運動は、犯罪や非行の防止と、罪を犯した人たちの改善更生について理解を深め、犯罪や非行のない地域社会を築くための全国的な運動です。皆様のご理解とご協力をお願いします。

■国民年金保険料の免除申請(ID:3188)

保険医療課 / ☎0561-56-0738

経済的な理由などで保険料を納付することが困難な場合は、申請により保険料の納付が免除などになる保険料免除制度をご利用ください。本人・配偶者・世帯主のそれぞれの前年の所得に応じて審査されます。

なお、申請する年度または前年度に退職した人は、雇用保険の受給資格者証や離職票などの公的機関の証明を添付することで、その人の所得審査が不要となる退職(失業)の特例があります。

持①マイナンバーカード

②年金手帳または基礎年金番号通知書

③(退職(失業)の特例を受けたい人)雇用保険の受給資格者証や離職票などの公的機関の証明

■国民健康保険70歳～74歳の負担割合確認書類の更新(ID:4359)

保険医療課 / ☎0561-56-0738

70歳～74歳の国民健康保険加入者は、医療機関にかかるときにマイナ保険証または高齢受給者証を提示することで、下記の負担割合で受診できます。

負担割合は8月1日～翌年7月31日の1年間を前年中所得(令和8年度は令和7年中所得)で判定し、現役並み所得のある人は3割、それに該当しない人は2割になります。

▶負担割合確認書類の発送(7月下旬発送予定)

資格確認書をお持ちの人には8月1日以降に使用できる新しい「高齢受給者証」(白色)を、マイナ保険証をお持ちの人には負担割合の記載された新しい「資格情報通知書」を郵送します。

▶資格確認書をお持ちの人

8月1日以降に医療機関にかかるときは、「資格確認書」と7月に発送する「高齢受給者証」の2つを提示してください。7月末日までは現在お持ちの高齢受給者証をお使いください。

▶マイナ保険証をお持ちの人

8月1日以降に医療機関にかかるときは、「マイナ保険証」で受け付けしてください。負担割合の反映に時間がかかることがありますので、7月に発送する「資格情報通知書」もあわせてお持ちください。

▶有効期限切れの負担割合確認書類

8月1日以降に各自で処分するか、保険医療課窓口までご返却ください。

■年度途中で75歳になる人の国民健康保険税(ID:13316)

保険医療課 / ☎0561-56-0738

令和8年度納税通知書は、7月中旬に発送予定です。75歳になる人は誕生日に国民健康保険の資格を喪失し、後期高齢者医療制度へ加入することになります。そのため、年度途中で75歳になる人の国民健康保険税は、

あらかじめ誕生日の前月分までの加入月数で計算し、納税通知書に記載されます。(後期高齢者医療制度の保険料は、誕生日の1～2カ月後に別途送付する保険料決定通知書でご確認ください。)

また、国民健康保険被保険者である世帯主が75歳になる世帯は、特別徴収(年金天引き)から普通徴収(納付書または口座振替)に変更となります。

相談

■消費者ホットライン188

消費者トラブルは、一人で悩まずに「188」にご相談ください。お近くの消費生活センターなどの相談窓口をご案内し、トラブル解決の最初の一步をお手伝いします。

全国どこからでも3桁の☎188(局番なし)でつながります。また、27ページの「消費生活相談」もぜひご利用ください。

お知らせ

■令和8年春の叙勲

人事秘書課 / ☎0561-56-0715

令和8年春の叙勲が発令され、町内で3人が受章されました。

叙勲は長年にわたり社会や公共のために尽力された皆さんに、国が栄典として授与するものです。

▶瑞宝双光章 野々山親さん(教育功労)

▶瑞宝双光章 小松義巳さん(警察功労)

▶瑞宝単光章 山田憲彦さん(警察功労)

■ご寄付ありがとうございました

防災安全課 / ☎0561-56-0719

中本アドバンスフィルム(株)様(諸輪北山158-89)から防臭消臭袋「Filmics Shu-Lock」16,600枚を寄贈いただきました。災害時の非常用トイレや生ごみなどの臭い対策に非常に有効なものです。災害時の環境衛生の維持に活用させていただきます。



■住民基本台帳閲覧状況(ID:3147)

住民課 / ☎0561-56-0731

令和7年度の住民基本台帳の閲覧状況は、次のとおりです。

▶閲覧者数 延べ31団体

▶件数 2,376件

詳しくは、町ホームページで公表しています。

シルバー人材センター

☎0561-38-5811

■新入会員説明会

町内在住の60歳以上で、新しい生活にチャレンジしたい人、健康のため体を動かしながら働きたい人、自分にぴったりの働き方を探してみませんか。気軽にシルバー人材センターにお尋ねください。説明会は、毎月2回、第1・第3火曜日に開催しています。

時 7月7日、21日(火)午後2時から 場 高齢者ワークプラザ
¥ 年会費2,000円 持 筆記用具
※日程が合わない人はご相談ください。

■仕事をお請けします

襖・障子・網戸張り替え、ペンキ塗り、草刈り、草取り、屋内外清掃、チラシ配布など

■秋・冬の庭木の剪定予約

9月分～令和9年3月作業分の予約を受け付けます。

時 8月3日(月)午前9時から
申 シルバー人材センター窓口または電話
☎0561-38-5811
※8月3日のみ☎0561-38-9778でも受け付け。

■シルバー生活応援隊

高齢者宅や体の不自由な人のちょっとした困り事を手伝います。

▶作業時間 1作業30分以内
内 電球・電池の交換、ごみ出し、軽い家具の移動、食器洗い、洗濯物干し・取り込みなど
対 町内在住の65歳以上でお困りの人 ¥550円～
※まずは、ご相談ください。

■愛デア工房

シルバー人材センター事務室前で、会員手作りの小物を販売しています。ぜひお立ち寄りください。



社会福祉協議会

■第1回高齢者ボランティアポイント制度学習会

時 7月23日(木)午前10時30分～11時40分
場 町民会館 大会議室1～4
内 認知症の人との関わり方について
対 誰でも ¥無料
他 高齢者ボランティアポイント制度研修会も同時開催します。
申 社協ホームページでご確認ください。
問 地域福祉係
☎0561-37-5411



■青少年等ボランティア福祉体験学習

時 夏休み期間中の平日
場 町内の高齢者の通いの場やサロン、福祉施設
対 町内在住の中学生・高校生
申 社協ホームページでご確認ください。活動場所なども掲載しています。
問 地域福祉係
☎0561-37-5411



環境

■ペットボトルはペットボトルにリサイクル!

環境課/☎0561-56-0729

町ではペットボトル本体を単独で集め、環境にやさしい取り組み「水平リサイクル」を行っています。「水平リサイクル」とは、回収したペットボトルを洗浄・粉砕したのち、再びペットボトルへと生まれ変わらせることです。皆さんのひと手間で、石油の使用と温室効果ガス排出の削減となります。ペットボトルはキャップやラベルは取り除き、洗って乾かしてプラスチック資源とは別に分別します。町の資源回収ステーションや自治会で行っている地区資源回収へ出していただきますようご協力をお願いします。

相続登記は司法書士へ

グローティア司法書士法人
司法書士：光岡 隆之

〒470-0224
みよし市三好町大坪 23 番地久野ビル 2D
TEL: 0561-59-3951
(みよし郵便局西コインランドリー2階)

広告

CCNet Business

CCNetで 課題解決しませんか?

～店舗・法人さま向けサービスのご案内～

社内環境をスマートに整えたい

もっと地域の人に知ってもらいたい

面白いことをして他と差をつけたい



CCNet株式会社 東名局

☎0120-441061 名古屋市緑区元徳重 1-103



環境インフォメーション

環境課 / ☎0561-56-0729

7月の金属類、陶磁器・ガラス、ビン・ペットボトルの収集日

地区	金属類	陶磁器・ガラス	ビン・ペットボトル (地区資源回収)
祐福寺	8・22日 第2・4水曜	15日 第3水曜	12日 第2日曜
部田			
西白土			
兵庫・三ツ池			
清水			
傍示本			
傍示本の一部 (春木川より北東側)	1・15日 第1・3水曜	22日 第4水曜	19日 第3日曜
和合			
諸輪住宅			
和合ヶ丘	8・22日 第2・4水曜	15日 第3水曜	19日 第3日曜
春木台			
白土			
白鳥			
御岳			
押草団地(北)			
押草団地(南)	1・15日 第1・3水曜	22日 第4水曜	19日 第3日曜
諸輪			
北山台			

詳しい
分別方法は
こちら▼



※ビン・ペットボトルの回収時間・場所は、各地区の回覧など参照。回収日を変更することがあります。

◎収集日に出すごみは、朝(午前8時)までに町指定袋に入れて、ごみ集積場に出してください。資源やごみの出し方のルールを守り、生ごみにはカラスネットを優先してかぶせるなど、ごみ集積場所をきれいに保ちましょう。



7月の諸証明発行など休日窓口 マイナンバーカード平日夜間窓口

のご案内

住民課 / ☎0561-56-0731

① 諸証明発行など休日窓口 (ID:4857)

時 7月11日(土)、25日(土)午前9時～正午
(午前11時45分まで受け付け)

内 ● 印鑑登録証明書、住民票の写し、戸籍謄抄本などの発行(広域交付除く)

- 印鑑登録申請
- マイナンバーカード関係の手続き

※転入・転出の届け出などの業務は行いません。

申 印鑑登録申請は前日までに住民課に電話予約

② マイナンバーカード平日夜間窓口 (ID:2835)

時 7月16日(木)午後5時15分～8時
(午後7時45分まで受け付け)

内 マイナンバーカード関係の手続きのみ

申 前日までに住民課に電話予約

【共通事項】

場 住民課(正面玄関左の夜間休日通用口から入場)

持 町ホームページ(下のQRコード)をご確認ください。

他 マイナンバーカードをお持ちの方は、町公式LINEアカウントから住民票の写しおよび印鑑登録証明書を郵送(郵送料は申請者負担)で取得できます。詳しくは、下のQRコードをご確認ください。



手続きに必要な
持ち物



LINE申請

取材先募集中

過去の記事は
こちら

町で活躍する人や団体を紹介する広報とうごうの「とうごうトレンド」では、取材先を募集しています。

こんな人・団体の情報をお待ちしています!

- ▶ 何かで賞をもらった
- ▶ 長年にわたって趣味や特技に取り組んでいる
- ▶ サークルやボランティア活動の内容を知ってほしい など

※営利目的、宗教・思想・政治団体など、掲載できない場合があります。



子どもの歯医者にまよったら 木の実こども歯科へ



小児歯科専門医の先生が
0歳から18歳まで
お子様の成長を歯科医療の
立場からサポートします。

Instagramも
よろしくね



Web
予約は
こちら



広告

- ◎ キッズスペースあり
- ◎ ママのメンテナンスもご一緒にどうぞ



木の実こども歯科

Kinomi Kids Dental Clinic

Tel.0561-56-3266 愛知県愛知郡東郷町清水1-2-2

7月の相談窓口



※相談は祝日、年末年始を除きます。
 ※携帯電話からかけるときは**市外局番0561**を
 番号の始めにつけてください。



相談内容	日時	場所	申し込み・問い合わせ
人権相談 予約制	7月1日、8月5日(水)13:00-15:00	役場内会議室	地域協働課☎56-0727 ※法務局「みんなの人権110番」もご利用ください。☎0570-003-110
行政相談	7月2日、8月6日(木)13:30-15:30	役場内会議室 電話相談も可	地域協働課☎56-0727 ※総務省「行政苦情110番」もご利用ください。☎0570-090-110
法律相談 予約制	7月23日(木) (1回25分) 10:00-12:00、13:30-16:30	役場内会議室	地域協働課☎56-0727 ※予約は7月13日(月)から
消費生活相談	毎週火曜日 9:00-12:00、 毎週金曜日 13:00-16:00	役場内会議室 電話相談も可	地域協働課☎56-0727 受付は相談終了時間の30分前まで
司法書士相談 予約制	7月15日(水) (1回45分) 13:30-17:00	役場内会議室	地域協働課☎56-0727 ※予約は7月1日(水)から
多重債務者相談 予約制	7月16日(木)13:30-16:30	役場内会議室	債権管理課☎56-0726 ※予約は1週間前まで
労働相談 予約優先	7月8日、8月12日(水)13:30-16:00	役場 第5会議室	産業振興課☎56-0741
子ども相談 予約優先	毎週月-金曜日 9:00-16:00	子ども保健推進室 家庭訪問も可	子ども保健推進室☎37-5813
母子父子家庭など 自立・就業支援相談 予約優先	7月15日(水)10:00-15:30	役場 第5会議室	子ども保健推進室☎37-5813
女性の悩みごと相談 予約優先	7月9日、23日(木)10:00-15:30	役場 第5会議室	子ども保健推進室☎37-5813
からだ・こころの 健康相談 予約制	毎週月曜日 9:00-12:00	成人保健推進室 家庭訪問も可	成人保健推進室☎56-0758
福祉のなんでも相談	毎週月-金曜日 8:30-17:15	町社会福祉協議会	コミュニティソーシャルワーカー ☎37-5411
障がいのある人の 相談	毎週月-金曜日 ① 9:00-17:00 ② 9:00-16:00 ※精神障がいおよび障がい児に関する 相談は②のみ	①「ローゼル」 (社会福祉協議会1階) ②「ファイン」 (役場1階福祉課内)	①障がい者相談支援センター 「ローゼル」☎39-0994 ②町委託相談支援事業所 「ファイン」☎56-0732
ひきこもり相談	毎週月-金曜日 9:00-17:00	「トモニ」(役場1階福祉課内) メール相談も可 ✉tgo-fukushi-tomoni@town. aichi-togo.lg.jp	町ひきこもり相談窓口「トモニ」 ☎56-0763
みんなの栄養相談 予約制	毎週月-金曜日 9:00-16:00	成人保健推進室	成人保健推進室☎56-0758
高齢者総合相談	毎週月-金曜日 ①8:30-17:15 ②8:45-17:30 ▶ 対象地区 ①諸輪、和合、和合ヶ丘、諸輪住宅、 白鳥、御岳、押草団地南、押草団 地北、北山台 ②傍示本、祐福寺、部田、白土、春木 台、西白土、清水、兵庫、三ツ池	①町北部地域包括支援セン ター(いこまい館2階) ②町南部地域包括支援セン ター東郷苑(愛厚ホーム東 郷苑内)	①町北部地域包括支援センター ☎38-8551 ②町南部地域包括支援センター 東郷苑☎56-3112
成年後見相談 予約制	7月16日(木)(1回45分) 13:30-16:15	役場 第1会議室	尾張東部権利擁護支援センター 「あすライツ」☎75-5008
教育相談 予約制	毎週月-金曜日 9:00-15:00	ハートフル東郷 (愛知池運動公園管理棟内)	ハートフル東郷☎38-4334
心の教育相談 予約制	7月14日(火) (1回45分) 9:00-15:00	ハートフル東郷 (愛知池運動公園管理棟内)	ハートフル東郷☎38-4334



じゅんかい君の歴史

じゅんかい君は、町内の主要施設を結ぶ生活路線としてだけでなく、町外の鉄道駅を結ぶ通勤・通学の路線としての役割も担っており、町民の生活に欠かすことのできない重要な交通手段となっています。

平成12年度から運行を開始し、現在に至るまで多くの乗客を運んできており、昨年度は約22万人もの乗客を運びました。

平成13年度から、町の花である「あやめ」をデザインした車両で運行し、平成24年7月からは、公募した260点の中から選ばれたデザインの車両で運行しています。

初代デザイン



現デザイン

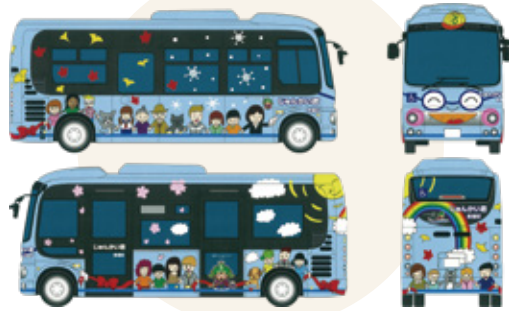

現デザインのコンセプト

じゅんかい君はやさしくてしっかり者のバスで、今日も東郷町のみんなが安全に目的地にたどり着けるように動いています。窓からは町に残る豊かな自然の移り変わりを、春夏秋冬楽しむことができます。ぼくも、わたしも、パパも、ママも、おじいちゃん、おばあちゃん、お兄ちゃん、お姉ちゃんも、ポチもタマも、外国人さんも、みんなじゅんかい君を頼りにしています。じゅんかい君はみんなの人気者です。(デザイン考案者の応募時説明より)



東郷町 ホームページ



東郷町 公式LINE



東郷町 公式X



東郷町 公式Instagram



町長を呼ぼう!

町長と語ろう会

お申し込みはこちら

ぜひ皆さまの声を
お聴かせください。

まちの人口と世帯

人口	43,757人	(-24)
男	22,000人	(5)
女	21,757人	(-29)
世帯	19,032世帯	(-6)

令和8年5月末現在、()内は対前月比

東郷町バスマップ

