



表紙:小学校入学式(東郷小学校)

新型コロナウイルス感染症相談窓口

〈〈 愛知県健康フォローアップセンター 〉〉

【平日】午前9時～午後5時30分(瀬戸保健所)

☎0561・21・1699

【夜間・休日】☎052・526・5887

東郷町新型コロナ ワクチン接種コールセンター

12歳以上64歳以下の人のうち、「基礎疾患などを有しない人」、「医療従事者などに該当しない人」の3回目以降の接種は5月7日までで一旦終了となります。

毎日 午前9時～午後5時

☎0120・307・345

スタートします!

◎申し込み・問い合わせ

高齢者支援課

☎0561・56・0753 (直通)

とうごう学び舎とは?

いつまでも住み慣れた地域で、元気に暮らすために、生きがいをづくり、交流の場として開校します。学校を懐かしみ、楽しく、一緒に学びませんか?



●実施期間…… 令和5年6月から令和6年3月まで (8月は休み)

●実施回数…… 各学校につき年15回 (入校式および閉校式を含む)
※スケジュールの変更により回数が少なくなる可能性があります。

●対象者…… 町内在住の65歳以上の人

●実施場所…… 町内小学校区の6校の学校

●負担金…… 1回あたり450円 (受講料200円・給食費250円)

※入校式は負担金不要。東郷中学校のみ中学校給食提供のため給食費280円

<参加にあたっての注意事項>

- ・駐車場は原則ありません。徒歩または公共交通機関、送迎などでの来校にご協力をお願いします。
- ・学校生活になぞらえて実施するため、日直、給食当番、掃除を始め学級運営に積極的にご協力をお願いします。
- ・徴収した負担金は、返金できません。また、参加を予定していた分の給食費については、欠席した場合もお支払いをいただきます。

●入校式 (全校合同)

日時 6月2日 (金)

午後1時30分～午後3時30分

場所 イーストプラザいこまい館 多目的室 A (駐車場あり)

内容 第1部 開校式

第2部 基調講演「いつまでも健康でいるための秘訣 (仮)」

講師 愛知工業大学名誉教授・医学博士 石垣尚男氏



とうごう学び舎が

申し込み

申し込み期間

5月19日（金）午後5時まで

申し込み多数の場合、抽選とします。先着順ではありませんので、ご注意ください。

申し込み方法

高齢者支援課窓口または電話にて受け付け

注意!! 本事業について、学校に直接申し込みまたは問い合わせることがないようにお願いします。

【6月～7月各校のスケジュール】 ※9月以降の日程については、受講決定後にお知らせします。

学校名	開催日程	タイムスケジュール
東郷中学校	6月16日(金)・6月30日(金)・7月7日(金)	10時00分～ 受付 10時15分～ 朝の会
春木台小学校	6月28日(水)	10時30分～ 1時間目 11時15分～ 放課(休憩)
諸輪小学校	6月19日(月)・7月3日(月)	11時30分～ 2時間目 12時15分～ 放課(休憩)および給食
音貝小学校	6月22日(木)・7月6日(木)	13時00分～ 掃除 13時15分～ 帰りの会
高嶺小学校	6月20日(火)・7月4日(火)	13時30分 帰宅
兵庫小学校	6月15日(木)・6月29日(木)・7月13日(木)	※開催曜日については、各学校左記と同様の曜日となります。

高嶺小学校・音貝小学校でのプレ開校の様子（令和5年2月）



図工「筆ペンで描けちゃう已書」



保健体育「転倒予防の対策と運動」

一足お先に♪



久しぶりの学校は、みんなで授業を受けることができ楽しかった。一番楽しみだった給食は、当時自分が小学生のときに机で食べていた、あの時の情景が頭に浮かんだ。

【プレ開校参加者 たかの たつこ 高野 龍彦さん】



国語「群読」



待ってました!おいしい給食



掃除もみんなで楽しく♪



令和5年度

当初予算

◎問い合わせ 総務財政課 ☎0561・38・3112

「人・まち・みどり ずっと暮らしたい とうごう」

予算総額 **233億4773万円** (9.5%増)

一般会計 152億5140万円 (14.9%増)

特別会計 69億 552万円 (1.5%増)

国民健康保険特別会計 33億8287万円

国民健康保険東郷診療所特別会計 1億3186万円

後期高齢者医療特別会計 6億6580万円

介護保険特別会計 27億2499万円

企業会計 11億9081万円 (3.9%減)

下水道事業会計 11億9081万円

※予算額はいずれも1万円未満を四捨五入して記載しています。

令和5年度は、東郷町の新たなステージを拓くため、「子どもたちを核としたまちづくり」、「選ばれるまちづくり」、「未来を見据えたまちづくり」という3つの想いを柱に予算を編成しました。

3つの想いをベースとし、次世代を担う子どもたちへの想いを込めた事業を実施するほか、全ての年代の人にとって暮らしやすいまちとなるよう、第6次東郷町総合計画に掲げる将来都市像「人・まち・みどり ずっと暮らしたい とうごう」の実現に向けた予算となっています。

一般会計では、令和4年度と比べて、約19億7340万円の増額となりました。

予算編成方針

一般会計の前年度比・主な増減理由

歳入

セントラル開発などに伴う町税の増額や普通交付税の増額により、歳入予算全体としては増収（前年度比）を見込んでいます。

歳出

扶助費を始めとした義務的経費の伸びや、光熱費の高騰などによる物件費の増加により、歳出予算総額としては増額（前年度比）となっています。

町税……………0・7%増

前年度（約70億円）に比べて約5千万円の増

●個人町民税…令和4年度の決算見込み額を考慮し、前年度に比べて約1千万円（0・5%）の増

●固定資産税…償却資産分の減額などを見込み、前年度に比べて約4百万円（0・1%）の減

●都市計画税…セントラル開発に伴う家屋分などの課税を見込み、前年度に比べて約2千万円（4・3%）の増

●法人事業税交付金…29・1%増

令和4年度の交付見込額から推計したことによる増

●地方交付税…16・6%増

社会保障関係費の増額などに伴う普通交付税の増

●国庫支出金…8・4%増

教育・保育給付費国庫負担金、道路事業交付金の増

●県支出金…14・1%増

障がい者自立支援給付費等県費負担金、げんき商店街推進事業費補助金の増

●繰入金…著増

財政調整基金繰入金の増

●町債…2・5%減

臨時財政対策債の減

●総務費…6・6%増

役場庁舎の修繕工事費、ふるさと納税事務委託料の増

●民生費…7・2%増

認定こども園などに係る給付費、就労継続支援費を始めとした自立支援給付費の増

●衛生費…30・8%増

尾三衛生負担金、日進美化センター解体費負担金、出産・子育て応援給付金の増

●商工費…214・0%増

商品券運用業務委託料の増

●土木費…40・6%増

上鏡田公園築造工事費、道路用地購入費の増

●教育費…24・1%増

小中学校などの光熱費、中学校屋上防水改修工事費を始めとした工事請負費の増

●基金の活用

必要な財源を補うため、次のように町の預金である基金を取り崩します。

●財政調整基金…10億4766万円

財政調整基金残高は、令和5年度当初予算繰入額を差し引くと、約11億円の見込みとなります。

歳入

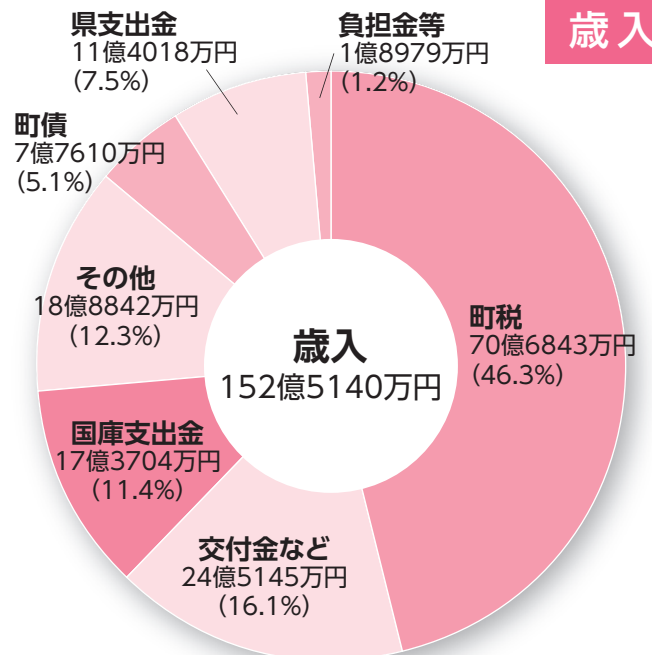

歳出

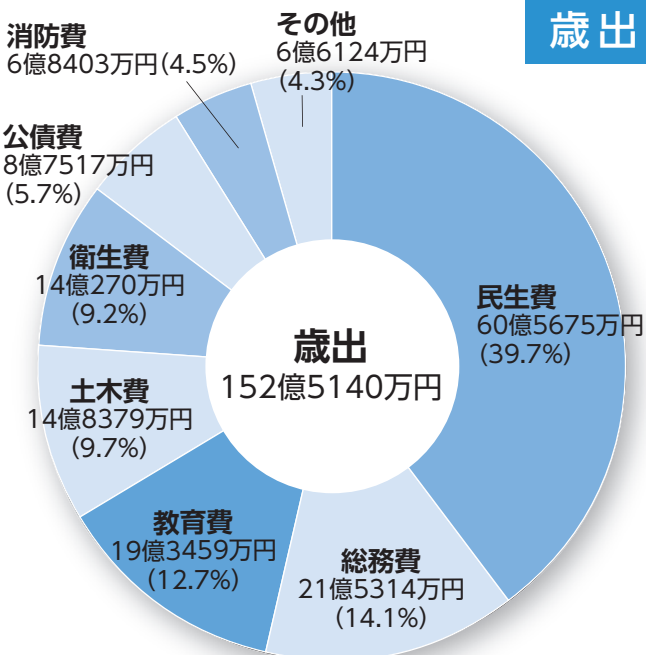

※（ ）は全体に占める割合（小数点第二位で四捨五入）

主要事業の紹介

●快適に暮らせるまち



▶新池・春木台線整備事業……1億8356万円

道路利用者の安全を確保するため、町道新池・春木台線の歩道整備に向けて、道路設計および用地買収を行います。

▶諸輪地区渋滞対策事業……4294万円

八王子前交差点の夕方時における渋滞緩和に向けて、町道木戸畑・百々線に右折付加車線を設置するための道路設計、用地買収および工事を行います。

▶ストックマネジメント計画関連業務

……………2100万円

最適な施設管理を実施するため、リスク評価を行い、そのリスク評価に基づき、長期的な改築事業のシナリオを設定し、点検調査計画を策定します。【下水道事業会計】

●産業と交流が盛んなまち

▶有機農業推進事業……856万円

より安全安心な給食の提供や優良農地を保全するため、給食のお米を全て有機米とすることを目指し、栽培技術講習会の開催や、各種補助を行い、有機水稻の栽培面積を拡大します。

また、「有機農業実施計画」に基づき、環境にやさしい有機農業に取り組む農業者の支援や有機農産物に対する消費者理解を促進します。

▶東郷町商工会運営費補助金交付事業……264万円

東郷町商工会館の安全性を確認するための耐震診断にかかる費用について、補助金を交付します。



●みんなでつくるまち

▶町制55周年記念事業……1500万円

町の中心部、現在の傍示本公民館の周辺を城跡としていた傍示本城が、令和6年度に築城700年とされていることから、令和7年度に迎える町制55周年に向け、歴史イベントや子どもから大人まで広く長く継がれるようなコンテンツ制作やプロモートに着手します。

▶広報紙発行事業……1856万円

読者のニーズに沿った情報を効果的に発信するため、取材の一部を民間委託し、「手に取りたい」「読みたい」と思える広報紙を毎月作成し、全戸配布します。



●誰もが元気に暮らせるまち



▶学生医療費支給事業……122万円

学生などが安心して勉学に励むことができる環境を整備し、福祉の増進に寄与するため、本町在住または本町に住所を有する者から扶養を受けている学生などを対象に、医療機関に入院した際の保険診療分にかかる医療費の自己負担額を助成します。

▶老人クラブ活動拠点整備事業……3762万円

高齢者の社会参加と介護予防を推進するため、和合保育園跡地を活用して、老人クラブの新たな活動拠点を整備します。

▶がん患者アピアランスケア支援事業……26万円

がん闘病に伴う経済的な負担を軽減するため、がん治療による外見の変化を補う医療用補整具の購入費を助成します。

▶しかけ絵本充実事業……251万円

まちの将来を担う子どもたちに、幼い頃から本に興味を持ち、豊かな想像力や感受性、知的好奇心を育ててもらうため、飛び出す絵本や大型絵本などの「しかけ絵本」を充実させます。また、本町ならではの絵本の世界を構築し、「特色ある絵本のあるまち」として発信します。

▶小学校少人数学級実施事業……8732万円

教員が児童に向き合う時間を一層確保し、児童の心身ともに健やかな成長に繋げるため、町立小学校第6学年において1クラス35人学級を実施します。

▶中学生学力向上支援事業……456万円

子ども達の学力向上を図るとともに、学習習慣の定着および学習への意欲を培い、学習に対する主体性を高めるため、学習塾など民間ノウハウを活用した中学生向け学力支援講座を実施します。

●子どもがのびのび育つまち



●安全・安心で、自然と共生するまち



▶TOGOエールチケット配布事業……2億4993万円

町民の皆さまの生活を応援するとともに、幅広い消費を喚起し町内経済の活性化を図るため、全ての町民の皆さまを対象に、町内の取扱店で利用できる商品券を配布します。

▶プラスチック資源収集処理業務……3182万円

家庭で不要となったプラスチックを、週に1回、ごみの集積場所から収集運搬し、中間処理を施した後、再資源化を図ります。

▶上鏡田公園築造事業……2億6450万円

都市計画公園である上鏡田公園をボール遊びなどができる公園として整備します。

5月から医療機関での検診が始まります!

◎問い合わせ 健康保険課 ☎ 0561・56・0758

節目年齢の人（昭和38年・昭和48年・昭和58年生まれ）は、通常の負担金の半額で検診を受けることができます!!

◆医療機関でがん検診を受ける場合（直接下記医療機関へ予約してください）

注）同じ年度内に2回以上同一の検診を受診していた場合は、2回目以降の検診にかかった費用を請求することがありますので、ご注意ください。

	種類	対象者	内容	負担金		実施期間	申し込み
				一般	S38、S48、S58年生まれの人		
医療機関がん検診	胃がん検診	50歳以上(S48年生まれを含む)	胃内視鏡検査 (胃カメラ) ※1	3,600円	1,800円	5月～11月末	各医療機関へ直接予約
		35歳以上(S63年生まれを含む)	X線撮影10枚 (バリウム)				
	大腸がん検診	35歳以上(S63年生まれを含む)	便潜血検査2日法 (検便)	400円	200円		
	※1 子宮頸がん検診	20歳以上の女性(H15年生まれを含む)	視診、細胞診、内診 ※2	1,800円	900円		
	※1 乳がん検診	40歳以上の女性(S58年生まれを含む)	乳房X線検査	1,800円	900円		
	前立腺がん検診	50歳以上の男性(S48年生まれを含む)	血液検査 (前立腺特異抗原値測定)	700円	400円		
	肺がん検診	40歳以上(S58年生まれを含む)	胸部レントゲン撮影 (医師2名の読影)	1,200円	600円		
50歳以上 (S48年生まれを含む)かつ喫煙指数600以上 ★喫煙指数 = 1日の喫煙本数 × 喫煙年数		喀痰検査	700円	400円			
その他の検診	肝炎ウイルス検診	職場などにおいて、 検診を受ける機会のない人で、 ①S58年生まれの人 ②S57年生まれ以前の人で、過去に肝炎ウイルス検診に相当する検診を受けたことがなく、 受診を希望する人 ③同年度の特定健康診断に相当する健康診断で 肝機能検査の数値に異常がみられた人	C型肝炎ウイルス検査 B型肝炎ウイルス検査	700円 ※3	対象者①②の人は5月～11月末 対象者③の人は5月～12月末		
	結核検診	65歳以上(S33年生まれを含む) 肺がん検診を受けられた人は受ける必要はありません。	胸部レントゲン撮影 (医師1名の読影)	無料	5月～11月末		
	歯周病検診	職場などにおいて、検診を受ける機会のない人で S18、S23、S28、S33、S38、S43、S48、S53、S58、 S63、H5年生まれの人	歯周病(歯肉炎・歯周炎など)の検診	400円 ※4	6月～12月末		

※1 令和4年度に東郷町実施の胃内視鏡検査・子宮頸がん・乳がん検診を受けた人は受診できません。

※2 内診（コルポスコープ）は医師の判断により実施します。

※3 ⑦70歳以上（S28年生まれを含む）の人 ⑧生活保護世帯の人 ⑨町民税非課税世帯の人の負担金はありません。

ただし、⑦⑨に該当される人は事前の申請が必要です。健康保険課にお越しください。事前申請がない場合は負担金の金額となります。

※4 ⑦S18、S23、S28年生まれの人 ⑧生活保護世帯の人 ⑨町民税非課税世帯の人は負担金はありません。

ただし、⑦⑨に該当される人は事前の申請が必要です。健康保険課にお越しください。事前申請がない場合は負担金の金額となります。

・検診車でのがん検診は、広報とうごう6月号と同時に配布するチラシでお知らせします。



女性特有のがん検診

◎問い合わせ 健康保険課 ☎ 0561・56・0758

対象者へ無料クーポン券（乳がん・子宮頸がん検診）を発送しています

がんの早期発見につなげ、がんによる死亡者の減少を図るために、下記の対象年齢の方々に対して子宮頸がん検診、乳がん検診の無料クーポン券を4月下旬にご自宅に発送しています。

がん検診無料クーポン券を使って、ご自身の健康のために検診を受け、がんの早期発見・早期治療にご活用ください。なお、5月中旬までにお手元に届かない人は、お手数ですが健康保険課までお越しください。

1 クーポン券利用期間 5月1日から11月30日まで（7カ月間）

※利用期間終了間際は混み合いますので、早めの受診をお勧めします。

2 検診の種類など

検診の種類	場所・日程など	申し込み
町指定医療機関での検診	実施場所:町指定医療機関一覧をご覧ください。 実施期間:5月1日から11月末まで	直接電話で予約の上、受診してください。
イーストプラザいこまい館での検診(検診車)	・子宮頸がん検診のみ(20~39歳の人のための健診) 9月22日(金)、10月7日(土)、8日(日) ・子宮頸がん検診・乳がん検診(がん検診) 9月16日(土)、17日(日)、19日(火)、20日(水)、30日(土)、 10月1日(日)、2日(月)、9日(月・祝)、14日(土)、15日(日)	広報とうごう6月号と同時配布の申込書、または町ホームページからお申し込みください。 

3 無料クーポン対象者

種類	年齢	生年月日
子宮頸がん検診	20歳	平成15年1月1日~平成15年12月31日
乳がん検診	40歳	昭和58年1月1日~昭和58年12月31日

特定・長寿健診

◎問い合わせ 健康保険課 ☎ 0561・56・0758

～あなたと家族の未来のために年に1回健診を～

特定・長寿健診とは？

特定健診は、糖尿病、高血圧症、脂質異常症などの生活習慣病の発症や重症化を未然に防ぐための健診です。生活習慣病の前兆となるメタボリックシンドロームに着目し、一人一人に合った生活習慣の改善を支援します。

長寿健診は、生活習慣病の重症化予防に加えて、低栄養など高齢期にチェックすべき項目を含み、健康維持のために必要な健診です。

糖尿病

高血糖の状態が続くと血管や神経の動きが悪くなり、失明や腎不全などさまざまな合併症を招きます。

高血圧症

高血圧の状態が続くことで動脈硬化が進行し、脳卒中や心筋梗塞などの循環器疾患を招きます。

脂質異常症

脂質が血管の内側にたまって、動脈硬化を進行させ、循環器疾患の原因となります。

低栄養

75歳以上では、食量や運動量が減少し、低栄養状態になると、全身の虚弱に繋がりがやすくなります。

対象者は？

特定健診：40歳以上の東郷町国民健康保険被保険者

長寿健診：後期高齢者医療被保険者

対象者には案内と受診券を4月に郵送していますので、詳しくはそちらをご覧ください。



町指定医療機関

医療機関名	電話番号	がん検診						肝炎ウイルス検診	結核検診	特定・長寿健診
		胃	大腸	子宮	乳	肺	前立腺			
東郷診療所	0561・39・0054	◎	○			○	○	○	○	☆
バク諸輪診療所	0561・39・3000	○	○		○	○	○	○	○	○
和合セントラルクリニック	052・821・0090	○	○	○	○	○	○	○	○	○
たなか内科	0561・38・8866		○				○	○	○	☆
白鳥藤田クリニック	0561・38・9888		○				○	○	○	☆
松浦医院	0561・37・5001		○				○	○	○	○
やまクリニック	0561・37・1050		○			○	○	○	○	○
西山クリニック	0561・38・5511		○				○	○	○	○
祐福寺内科	0561・38・7321						○		○	○
まつもとクリニック	052・848・8888	●	○			○	○	○	○	○
馬淵クリニック	0561・38・0800		○			○	○	○	○	○
本多医院	0561・39・0139		○			○	○	○	○	☆
わごうヶ丘クリニック	0561・38・1616	◎	○			○	○	○	○	○
愛知とうぶクリニック	0561・39・2323		○			○	○	○	○	○
寺島ファミリアクリニック	0561・74・0311			○						
ともまつレディスクリニック	0561・75・4755			○						
日進おりど病院	0561・73・7771			○						
レディースクリニックアンジュ	0561・74・1101			○						
平針北クリニック	052・803・1103			○						
中京サテライトクリニック	0562・93・8222			○	○					

【胃がん検診】 ○：バリウム検査のみ ◎：バリウム検査と胃内視鏡検査 ●：胃内視鏡検査のみ 【特定・長寿検診】 ☆は事前予約不要

町指定歯科医療機関

医療機関名	電話番号	医療機関名	電話番号
きのした歯科口腔外科	0561・38・1148	春木歯科・矯正歯科	0561・38・1323
むとう歯科医院	0561・38・2161	もも歯科クリニック	0561・38・8938
野々山歯科医院	0561・38・5158	ナチュラルデンタルクリニック	0561・38・8110
白土歯科医院	052・802・8148	おかまつ歯科	052・806・8001
桃沢歯科医院	0561・39・2535	よこいファミリー歯科	052・809・4618
ふじはし歯科医院	0561・38・6182	がくデンタルクリニック	0561・38・1600
あずま歯科医院	0561・38・7300	奥川歯科室	0561・41・8240
おと貝歯科	052・808・3330	みついけ歯科	0561・76・2771

歯の健康センター

◎問い合わせ こども健康課 ☎0561・37・5813

町内歯科医療機関にて、歯科健診、相談、フッ素塗布を実施します。

日付▶6月10日(土) 対象▶1歳6カ月児～年長児

場所▶希望する町内歯科医療機関 参加費▶無料

申し込み▶各町内歯科医療機関へ直接お申込みください。

申し込み期間▶5月13日(土)～5月27日(土)



風しん抗体検査とワクチン接種のお知らせ

先天性風しん症候群の発生を抑えるために風しん対策を推進します。

県では、先天性風しん症候群の発生を抑えるため、妊娠を希望する女性およびその配偶者などの同居者を対象に、風しん抗体検査を実施します。

また、抗体検査の結果、風しんワクチンの接種が必要な女性を対象に、町が風しんワクチンの予防接種費用の一部を助成します。

※昭和37年4月2日から昭和54年4月1日生まれの男性の人は、市町村において抗体検査および定期的予防接種を実施しております。



◆風しん抗体検査の費用の助成について

◎問い合わせ 瀬戸保健所 ☎0561・82・2196
瀬戸保健所豊明分室 ☎0562・92・9133

と き 令和6年**3月8日**（金）まで

内 容 抗体検査費用の自己負担額を助成

対 象 経産婦および妊婦を除く、妊娠を予定または希望する女性およびその配偶者（事実婚含む）などの同居者（昭和37年4月2日から昭和54年4月1日生まれの男性を除く。）で、風しん抗体検査希望者のうち、次の①から④までの全ての条件を満たす人
①愛知県内（名古屋市、豊橋市、岡崎市、一宮市および豊田市を除く。）に居住している人
②過去に風しんワクチン（麻しん風しん混合ワクチンを含む。）の接種歴がない人
③過去に風しん既往歴がない人
④過去に風しん抗体検査歴がない人

その他 事前の申請が必要です。
詳しくは、県ホームページをご確認ください。



▲県ホームページ

◆女性の風しん予防接種の助成について

◎問い合わせ こども健康課 ☎0561・37・5813

と き 令和6年**3月29日**（金）まで

内 容 接種費用の自己負担額の半額（上限5,000円）を償還払い
※生活保護世帯または住民税非課税世帯の人は、接種費用が免除されます。

対 象 1.風しん抗体検査助成事業の抗体検査を受け、抗体が十分でないと確認できた東郷町内に住所を有する人
2.過去に自己負担で風しん抗体検査（風しん抗体検査事業の抗体検査以外）を受け、抗体が十分でないと確認できた人のうち、次の①～③をすべて満たす人
①東郷町内に住所を有する妊婦を除く、妊娠を予定または希望している女性
②過去に風しんワクチン（麻しん風しん混合ワクチンを含む。）の接種歴がない人
③過去に風しん既往歴がない人

助成回数 1人につき1回

申請方法 ①予防接種の領収書 ②予防接種を受けたことが分かる明細書など ③印鑑 ④振込口座の分かるもの ④検査結果通知書（自己負担などで受けた人は検査結果の分かるもの）を持参の上、こども健康課で申請してください。

注意事項 免疫ができるまで、ワクチン接種後2カ月間の避妊が必要です。予防接種法に定められていない予防接種となります。万一、ワクチン接種により重篤な副反応が生じた場合は、東郷町が加入している保険により救済措置があります。また、医薬品の副作用による健康被害については、薬品医療機器総合機構救済制度による救済の対象となります。



HPVワクチンの接種を逃した人に接種の機会をご提供します (キャッチアップ)

◎問い合わせ こども健康課 ☎ 0561・37・5813

平成9年度生まれ～平成18年度生まれまでの女性の中に、小学校6年から高校1年頃に HPVワクチンの接種の機会を逃した人がいます。まだ接種を受けていない人に、HPVワクチンの接種の機会をご提供します。

接種の対象
となる人

次の2つを満たす人

- 1.平成9年度生まれ～平成18年度生まれの女性（1997年4月2日～2007年4月1日）
- 2.過去に HPVワクチンの接種を合計3回受けていない人

※過去に接種したワクチンの情報（ワクチンの種類や接種時期）については、母子健康手帳や予防接種済証などをご確認ください。

接種期間

令和7年(2025)年3月まで

費用

無料



詳しくは厚生労働省ホームページをご確認ください。

▲厚生労働省ホームページ

東郷町・名古屋大学共同事業
「東郷いきいき度チェック」

健康長寿のための講演会

◎問い合わせ 健康保険課 ☎ 0561・56・0758

東郷町では名古屋大学と共同で「東郷いきいき度チェック」（65歳以上の東郷町特定・長寿健診対象者へ体組成・歩行機能・認知機能・骨密度などの検査を実施）を開催しています。

今回、名古屋大学と共催で「東郷いきいき度チェック」の事業報告およびフレイル予防に関する講演を行います。

日時

5月27日（土）午前10時～11時40分（9時30分開場）

場所

イーストプラザいこまい館 多目的室A

対象

町内在住の人

定員

200名程度

費用

無料

講師



名古屋大学
杉浦 英志 教授



名古屋大学
立松 典篤 助教

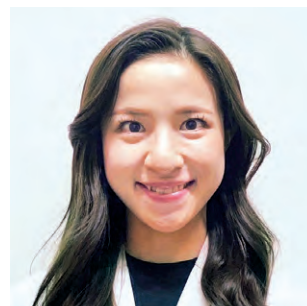

中北薬品株式会社(協定事業者)
豊田 詩央里 管理栄養士

内容

「東郷いきいき度チェック」事業報告、ロコモ・フレイル予防、健康長寿のための栄養〔中北薬品株式会社（協定事業者）〕

申し込み

5月22日（月）までに健康保険課に電話で申し込み（開庁時間中のみ）

令和5年度駐在員を紹介

☎お問い合わせ 地域安心課 ☎ 0561・56・0727

町では、区、自治会を単位に駐在員を設け、連絡を密にしてまちづくりを進めています。
駐在員は、住民の皆さんと町のパイプ役です。地域で困り事があるときは、駐在員にご相談ください。
なお、ここでは西白土の区長も併せて紹介しています。その他の地区は、駐在員が区長、自治会長を兼務しています。

■令和5年度駐在員会（敬称略）

会長 柘植豊彦（諸輪） 副会長 磯村眞（和合）

※写真の下には、地区公民館やコミュニティセンターの電話番号を掲載しています。電話がつかない場合は、地域安心課へお問い合わせください。

諸輪駐在員  柘植豊彦 0561(39)0089	和合駐在員  磯村眞 0561(39)0609	傍示本駐在員  渡邊国男 0561(39)0631	祐福寺駐在員  石川正彦 0561(38)3225	部田駐在員  野々山辰秋 0561(39)0024
白土駐在員  箕浦克巳 052(806)3341	和合ヶ丘駐在員  塚脇佑介 0561(59)2600	諸輪住宅駐在員  山口芳生 0561(39)4466	白鳥駐在員  小林侑司 0561(38)0332	御岳駐在員  小松義巳 0561(38)8980
春木台駐在員  岩堀弘昭 0561(39)2076	北山台駐在員  酒井賢一 0561(38)4411	押草団地(北)駐在員  福岡剛 地域安心課へ お問い合わせください。	押草団地(南)駐在員  伊藤悟克 地域安心課へ お問い合わせください。	西白土区長  井上広大 052(803)7717
西白土駐在員  平良廣一 052(803)7717	清水駐在員  美山栄二 0561(38)3372	兵庫駐在員  福嶋智子 0561(38)3085	三ツ池駐在員  近藤敦 0561(38)3085	

区・自治会加入のご案内

区・自治会は、地域に住む人々がお互いに協力しあって、より良い地域にしようと活動している住民自治組織です。町内には、18の区・自治会があります。（区・自治会のない地域はありません。）

災害などいざという時に頼りになるのは、身近なご近所さんです。区・自治会に加入して、地域の人と交流を深めながら活動に参加しませんか。

加入するには、お住まいの区・自治会の上記連絡先へご相談ください。お住いの区・自治会が分からない場合は、地域安心課へお問い合わせください。

レシピはこちらからもご覧いただけます ▶



ヘルシーに仕上げるため、大豆ミートの入っている麻婆豆腐です。

給食で大人気!

旬のレシピ

recipe

麻婆豆腐



作り方

- 1 にんにく、しょうがをみじん切りする。にんじん、たけのこを千切りにする。ねぎを小口切りにする。
- 2 にんにく、しょうがを香りが出るまで炒めたら豚ひき肉を炒める。
- 3 肉に火が通ったら、にんじん、たけのこを炒める。
- 4 調味料と水を入れて沸騰したら、大豆ミートを入れ、でんぷんでとろみをつけ、豆腐を入れる。仕上げにねぎとごま油を入れる。



POINT!

コチジャン、オイスターソースを使うことで、本格的な味に近づきます。

材料(4人分)

豚ひき肉……………120g	赤みそ……………大さじ1
大豆ミート	コチジャン……………小さじ1
(ミンチタイプ)……40g	三温糖……………大さじ1/2
炒め油……………大さじ1	濃口しょうゆ……小さじ1
しょうが……………ひとかけ	オイスターソース…小さじ1
にんにく……………ひとかけ	ガラスープの素…大さじ1/2
たけのこ水煮………80g	水……………100ml
にんじん……………1/4本	でんぷん……………小さじ1
豆腐	ねぎ……………1/2本
(絹でも木綿でも)……1丁	ごま油……………小さじ1

今月のPICKUP



『覇王の轍』
相場 英雄 著
小学館



『コツが身につく
スケートボード』
早川大輔 著、赤熊 寛敬 著
マイナビ出版



『オフィスの業務改善
100の法則』
松井 順一 著、佐久間 陽子 著
日本能率協会マネジメントセンター

《一般向け》



『パンダのずかん』
roko 絵
今泉 忠明 監修
Gakken



『3語で話せる!
英語で日本を紹介しよう』
大門 久美子 編著
汐文社



『この都道府県がナンバーワン!』
『集まれ!日本全国イチバンじゃん』
編集委員会 編
汐文社

《児童書・絵本》

図書館行事

《おはなし会》

とき 5月6日、27日(土)

午後2時30分～3時

内容 図書館内おはなしコーナー
絵本などの読み聞かせ

5月の休館日

毎週火曜日

蔵書点検による休館日

5月8日(月)～5月20日(土)

※新型コロナウイルス感染症の状況によって、変更する場合があります。

図書館だより

◎問い合わせ

町立図書館(町民会館内)
☎0561・382900

HAPPYバス

5月のお誕生日のお友達を紹介します。



祐福寺

しまがわ かつら くん 4歳

4歳おめでとう。
お兄ちゃんと仲良く
元気に育ってね♪



北山台

なかもら ようたろう くん 4歳

4歳のお誕生日おめでとう！
これからもたくさん食べて
たくさん笑ってね！



北山台

なかもら みなみ ちゃん 1歳

1歳のお誕生日おめでとう！
家族に癒しをありがとう♡
元気にすくすく育ってね！



北山台

ひらの かなた くん 1歳

1歳おめでとう！
沢山食べて沢山遊んで
大きくなってね♪



和合

もり りつぎ くん 3歳

3さいおめでとう☆
ようきなりつのおかげで
まいにちがたのしいよ♡
だいすきだよ♡



部田

しらはま ゆうほ くん 2歳

ゆっぴ
2歳の誕生日おめでとう♡
強く大きのびのび育て～♡
楽しい1年にしようね♪



御岳

あいない かなな ちゃん 4歳

笑顔が可愛いかなちゃん♡
4歳おめでとう！
これからもたくさんの
笑顔を見せてね♪



清水

まへだ すずは ちゃん 3歳

3歳のお誕生日おめでとう！
楽しい毎日をありがとう♡



清水

こいずみ りわ くん 1歳

お誕生日おめでとう！
兄弟仲良く
元気に育ってね♪



清水

ふくち けいじろう くん 1歳

お誕生日おめでとう!!
生まれて来てくれて
ありがとう!!



諸輪

たけもり けん くん 6歳

6歳のお誕生日おめでとう！
いつも元気いっぱいの
健人君がみんな大好きだよ！



傍示本

やまうち ふう ちゃん 1歳

1歳のお誕生日おめでとう！
これからも笑顔いっぱい
ふうちゃんできてね♡
大好きだよ♡



西白土

はぎの せな くん 1歳

お誕生日おめでとう！
これからも笑顔いっぱい
元気に大きくなってね。



白鳥

あき りつぎ くん 1歳

お誕生日おめでとう
毎日ニコニコ笑顔のりっくん
みんな癒されてるよ♡
だいすきやに！



押草団地南

みさわ ひかり ちゃん 1歳

お誕生日おめでとう！
最高の癒やしをありがとう。
大好きだよ★

掲載する
お子さんを募集中!

- 保護者とお子さんの氏名(よみ) ●生年月日 ●住所、郵便番号 ●電話番号 ●コメント(40文字以内)
- お子さんの画像データまたは写真を秘書広報係へメール tgo-jinji@town.aichi-togo.lg.jpまたは窓口へ。

※応募者多数の場合は先着順となります。

申込締切日

7月生まれ:5月10日(水) 8月生まれ:6月9日(金)



総合治水週間
5/15～5/21

雨水を活用しよう



◎問い合わせ 都市整備課 ☎0561・56・0745

進む開発と高まる浸水被害の危険性

山林や田畑には、雨水を地下に浸透させ、河川への雨水の流出量を抑える働きがあります。しかし、開発が進み、地表面がコンクリートやアスファルトに覆われてしまうと、短時間で多くの雨水が河川へ流れ、洪水や浸水の危険性が高まります。

浸水、洪水被害を防ぐための総合治水対策

浸水や洪水を防ぐための河川の改修や雨水貯留浸透施設の設置、浸水や洪水が起こった際の避難警戒体制の確立などを併せて実施し、被害の軽減を図ることを「総合治水対策」といいます。東郷町を含む境川流域では、昭和52年から総合治水対策を行い、洪水被害のない安全なまちづくりを推進しています。

●総合治水パネルの展示

総合治水について知っていただくために、図や写真を用いたパネル展示を行います。ぜひご覧ください。

- 期間 6月16日(金)～22日(木)
- 場所 役場1階ロビー

●雨水貯留タンク設置費補助金

治水事業の一環として、雨水貯留タンクの購入、設置に補助金を交付しています。
交付には申請が必要です。申請前に都市整備課までご相談ください。

対象者	東郷町内の自身が所有する建物に雨水貯留タンクを設置する人
対象費用	地上据え置き型100ℓ以上の雨水貯留タンク（新品、市販品）、附帯設備（配管など）の購入、設置にかかる費用
補助金額	対象費用に1/2を乗じた金額（1,000円未満切り捨て）、上限15,000円

まちの人口と世帯 ー令和5年3月31日現在ー

人口 43,903人(40) 男 22,099人(5) 女 21,804人(35) 世帯数 18,296世帯(92) ()内は対前月比

町内の交通事故状況(3月)

死亡 0人(1人) 重傷 0人(1人) 軽傷 6人(34人) ()内は今年の累計

東郷町税等納期限一覧

納期月	納期限	町県民税 (普通徴収)	軽自動車税 (種別割)	固定資産税 都市計画税	国民健康 保険税 (普通徴収)	後期高齢者 医療保険料 (普通徴収)	介護保険料 (普通徴収)	下水道事業 受益者 負担金	保育料
5月	5月31日(水)	—	全期	—	—	—	—	—	5月

注 納期限を過ぎると延滞金がかかります。また、納期限を過ぎても納付がない場合は、督促状が送付されます。

注 督促状を発送した日から起算して10日を経過した日までに納付がない場合は、財産調査や滞納処分(差押等)の対象となります。

注 金融機関で大量の硬貨を使用して納付する場合、取扱手数料が発生する場合があります(詳しくは各金融機関へお問い合わせください)。

※スマートフォン決済で納付ができます。

納付書に記載された納期限内であれば、電子決済アプリ「LINE Pay」「PayPay」「PayB」「auPay」「FamiPay」で時間と場所を選ばず町税や保険料などを納付できます。

対象 町県民税（普通徴収）、固定資産税・都市計画税、軽自動車税（種別割）、国民健康保険税（普通徴収）、後期高齢者医療保険料（普通徴収）、介護保険料（普通徴収）、保育料

必要 スマートフォンなどのモバイル端末、納付書（バーコードの印字があるもの）

方法 事前に登録した電子決済アプリにより、スマートフォンなどのカメラで納付書に印字されているバーコードを読み取り、納付手続きをします。スマートフォン端末などのインターネット接続費用やパケット代は利用者負担です。



詳しくは町ホームページをご覧ください

困りごと・悩みごとは、まず相談窓口へ

時 とき 場 場所 内 内容 相 相談員 問 問合せ 申 申込み ★要予約

差別や偏見などによる人権相談

時 5月10日(水) 午後1時~3時
6月7日(水) 午前10時~正午、
午後1時~3時
上記のほか、随時予約を受け付けております。
内 いじめ、差別など人権全般に関する相談
相 人権擁護委員
問 地域安心課 ☎0561-56-0727★
法務局の人権相談専用電話「みんなの人権110番」
(☎0570-003-110) もご利用ください。

行政相談

時 5月11日(木)、6月1日(木)
午後1時30分~3時30分
場 地域安心課
内 国などの行政全般に関する意見、相談
相 行政相談委員
問 地域安心課 ☎0561-56-0727※電話相談も可
総務省の行政相談専用電話「行政苦情110番」
(☎0570-090110) もご利用ください。

無料法律相談

時 5月25日(木)
午前10時~正午、午後1時30分~4時30分
場 地域安心課
内 土地、相続、家庭問題などの初歩的な相談
(1人25分以内、14人まで)
相 弁護士
申 地域安心課 5月15日(月) 午前8時
30分から電話受付 ☎0561-56-0727★

消費生活相談

時 毎週火曜日(祝日を除く) 午前9時~正午
毎週金曜日(祝日を除く) 午後1時~4時
(受付は、終了時間の30分前まで)
場 地域安心課
内 悪質商法、契約や解約のトラブルなどに関する相談
相 消費生活相談員
問 地域安心課 ☎0561-56-0727
※電話相談も可

司法書士相談

時 5月17日(水) 午後1時30分~5時
場 地域安心課
内 登記、相続、成年後見に関する無料相談
相 司法書士
申 地域安心課 5月1日(月)~5月10日(水)
☎0561-56-0727★ ※電話相談も可

男女共同参画に関する権利侵害の相談

時 毎週月~金曜(祝日を除く)
午前8時30分~午後5時15分
内 男女共同参画の推進を阻害する性別による権利の侵害に関する相談
相 町職員が相談の申し出を受け付け後、関係機関へ紹介
申 企画情報課 ☎0561-56-0716

労働相談

時 5月10日(水)、6月14日(水)
午後1時30分~4時 ※事前予約優先
場 役場2階 第5会議室
内 解雇、労働時間、賃金、退職金、人間関係、年金などの労働問題
相 社会保険労務士
問 産業振興課 ☎0561-56-0741

子ども相談

時 毎週月~金曜日(祝日を除く)
午前9時~午後5時
場 いこまい館2階 こども健康課
内 子どもに関する相談・子どもの権利侵害に関する相談(電話相談可)
相 子ども家庭支援員および保健師
申 こども健康課 ☎0561-37-5813
※事前予約優先

母子父子家庭など自立・就業支援相談

時 5月17日(水) 午前10時~午後3時30分
場 役場2階 第5会議室
内 母子父子家庭などの自立に向けた総合的な相談
相 県の母子・父子自立支援員
申 子育て応援課 ☎0561-56-0736
※事前予約優先

女性悩みごと相談

時 5月11日(木)、25日(木)
午前10時~午後3時30分
場 役場2階 第5会議室
内 配偶者からの暴力など、女性福祉に関する相談(電話相談可)
相 県の女性相談員
申 こども健康課 ☎0561-37-5813
※事前予約優先

からだ・こころの健康相談

時 毎週月曜日(祝日を除く) 午前9時~正午
場 こども健康課・健康保険課
内 保健師によるからだや、こころに関する相談
相 保健師
問 こども健康課 ☎0561-37-5813★
(子育てに関すること)
健康保険課 ☎0561-56-0758★
(健康に関すること)
※電話相談も可

身体障がい、知的障がい、難病のある人の相談

時 毎週月~金曜日(祝日を除く)
午前9時~午後5時
場 東郷町障がい者相談支援センター「ローゼル」(東郷町諸輪字北山158番地90
社会福祉協議会1階)
内 高校生以上の人。福祉サービスの利用、生活や就労の困りごとなど
相 東郷町障がい者相談支援センター「ローゼル」職員
申 東郷町障がい者相談支援センター「ローゼル」
☎0561-39-0994

精神障がいのある人の相談

時 毎週月~土曜日(祝日を除く)
午前9時~午後5時
場 地域活動支援センター「柏葉(はくよう)」(東郷町諸輪字中木戸西276番地)
内 福祉サービスの利用、生活や就労の困りごと、うつや引きこもりの相談など
相 地域活動支援センター「柏葉(はくよう)」職員
申 地域活動支援センター「柏葉(はくよう)」
☎0561-72-8800

みんなの栄養相談

時 毎週月~金曜日(祝日を除く)
午前9時~午後4時
場 健康保険課
内 管理栄養士による栄養相談、食生活に関する相談など
相 管理栄養士
申 健康保険課 ☎0561-56-0758★

家庭訪問

時 毎週月~金曜日(祝日を除く)
午前9時~午後5時
(電話でご連絡ください。)
場 希望者宅
内 保健師が家庭に訪問し、健康や子育てに関するこの相談を行います。
相 保健師
申 こども健康課 ☎0561-37-5813★
(子育てに関すること)
健康保険課 ☎0561-56-0758★
(健康に関すること)

高齢者総合相談

時 毎週月~金曜日(祝日を除く)
①午前8時30分~午後5時15分
②午前8時45分~午後5時30分
場 ①町北部地域包括支援センター(いこまい館2階)
②町南部地域包括支援センター東郷苑(春木字下正葉廻間4337-13愛厚ホーム東郷苑内)
内 高齢者の生活全般や介護など
▼相談できる対象の地域
①諸輪、和合、和合ヶ丘、諸輪住宅、白鳥、御岳、押草団地南、押草団地北、北山台
②傍示本、祐福寺、部田、白土、春木台、西白土、清水、兵庫、三ツ池
相 地域包括支援センター職員
申 ①町北部地域包括支援センター
☎0561-38-8551
②町南部地域包括支援センター東郷苑
☎0561-56-3112

成年後見相談

時 5月18日(木)
①午後1時30分~2時15分
②午後2時30分~3時15分
③午後3時30分~4時15分
場 役場1階 第1会議室
内 判断能力が不十分な人の成年後見制度利用についての相談
相 尾張東部権利擁護支援センター相談員
申 尾張東部権利擁護支援センター「あすライツ」☎0561-75-5008

教育相談

時 毎週月~金曜日(随時)(祝日を除く)
午前9時~午後3時
場 ハートフル東郷(愛知池運動公園 管理棟内)
内 就学、いじめや不登校、家庭教育など
相 支援員
申 ハートフル東郷 ☎0561-38-4334

このページは抜き出して、冷蔵庫などにお貼りください

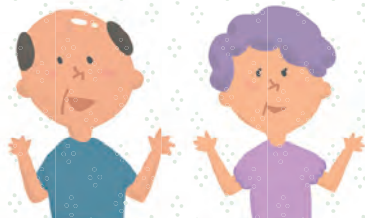

シニアいきいき 5月のイベント

★要予約

ガイド

日	月	火	水	木	金	土
30	5/1	2 まちかど・いきいきカフェ 時 午前10時～11時30分 場 らくだ書店東郷店併設 カフェ・カリナーギー東郷店	3 憲法記念日	4 みどりの日	5 こどもの日	6
7 写経体験 時 午前9時～正午 場 紫雲殿 東郷斎場	8 介護予防体操教室 時 午前10時～11時15分 場 いこまい館1階多目的室A TOGOまちかど運動教室 時 午後1時30分～2時45分 場 白土コミュニティセンター	9	10 元気アップ教室はつらつコース★ 時 午前10時～11時30分 場 町総合体育館 多目的運動室 えがおカフェ★ 時 午前10時～午後0時30分 場 いこまい館和室ひだまり	11 TOGOまちかど運動教室 時 午前10時～10時50分 場 傍示本公民館 時 午前10時～11時15分 場 北山台コミュニティセンター 元気アップ教室いきいきコース★ 時 午前10時～11時30分 場 町総合体育館 多目的運動室	12 TOGOまちかど運動教室 時 午前9時30分～10時45分 場 春木台コミュニティセンター 時 午前9時45分～10時15分 場 清水コミュニティセンター 時 午前10時～11時15分 場 白鳥コミュニティセンター	13
14 カフェ東郷庵★ 時 午前10時～午後0時30分 場 愛厚ホーム東郷苑 お元気サロン★ 時 午後1時30分～3時 場 愛厚ホーム東郷苑サービスセンター東郷庵	15 TOGOまちかど運動教室 時 午後1時30分～2時45分 場 白土コミュニティセンター	16	17 元気アップ教室はつらつコース★ 時 午前10時～11時30分 場 町総合体育館 多目的運動室 えがおカフェ★ 時 午前10時～午後0時30分 場 いこまい館和室ひだまり	18 元気アップ教室いきいきコース★ 時 午前10時～11時30分 場 町総合体育館 多目的運動室	19 TOGOまちかど運動教室 時 午前10時～11時15分 場 白鳥コミュニティセンター	20 健康測定会 時 第1部 午前10時～午後1時 第2部 午後2時～5時 場 V-drug東郷西店 TOGOまちかど運動教室 時 午前11時～正午 場 和合ヶ丘コミュニティセンター
21	22 介護予防体操教室 時 午前10時～11時15分 場 いこまい館1階多目的室A TOGOまちかど運動教室 時 午後1時30分～2時45分 場 白土コミュニティセンター	23	24 元気アップ教室はつらつコース★ 時 午前10時～11時30分 場 町総合体育館 多目的運動室 えがおカフェ★ 時 午前10時～午後0時30分 場 いこまい館和室ひだまり 脳年齢測定会 時 午前9時～午後7時 場 キョーワ薬局 東郷店 ふれあいサロン 時 午後2時～3時 場 キョーワ薬局 東郷店	25 TOGOまちかど運動教室 時 午前10時～10時50分 場 傍示本公民館 時 午前10時～11時15分 場 北山台コミュニティセンター 元気アップ教室いきいきコース★ 時 午前10時～11時30分 場 町総合体育館 多目的運動室	26 TOGOまちかど運動教室 時 午前9時30分～10時45分 場 春木台コミュニティセンター 時 午前10時～11時15分 場 白鳥コミュニティセンター	27
28 カフェ東郷庵★ 時 午前10時～午後0時30分 場 愛厚ホーム東郷苑 お元気サロン★ 時 午後1時30分～3時 場 愛厚ホーム東郷苑サービスセンター東郷庵	29 TOGOまちかど運動教室 時 午後1時30分～2時45分 場 白土コミュニティセンター	30	31 元気アップ教室はつらつコース★ 時 午前10時～11時30分 場 町総合体育館 多目的運動室	6/1	2	3

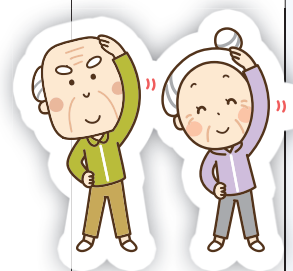

▲詳しくは21・22ページをご覧ください

変更する場合があります。詳しくは、問い合わせ先へご連絡ください。

認知症支援

カフェ東郷庵

お茶を飲みながら、認知症や介護について話しませんか。地域の方の集いの場となっています。介護者の交流スペースもあります。

時 5月14日・28日(日)

午前10時～午後0時30分

場 愛厚ホーム東郷苑(春木字下正葉廻間4337-13)

パ じゅんかい君「春木台五丁目」

対 誰でも

¥ 1回100円(飲み物代)

申 前日までに町南部地域包括支援センター東郷苑

☎0561-56-3112

(人数調整のため、当分の間予約制)

まちかど・いきいきカフェ

もの忘れが気になる人、認知症について知りたい人、話し相手がほしい人お越しください。

時 5月2日(火) 午前10時～11時30分

場 らくだ書店東郷店併設カフェベーカリーナギー東郷店(白鳥2丁目20-1)

パ じゅんかい君「白鳥二丁目」

対 誰でも

¥ 無料(飲み物代は実費)

申 不要 送迎(有料)希望者は、前日までにご連絡ください。

問 地域の応援団えがお ☎052-807-0756

本人カフェ(えがおカフェ)

認知症の本人向けの認知症カフェです。当事者同士で、自分の希望や想いなどを語り合しましょう。

時 毎週水曜日 午前10時～午後0時30分
(3日・31日はお休み)

場 いこまい館和室ひだまり(春木西羽根穴2225-4)

対 認知症の本人

¥ 参加費1,000円(送迎代含む。)、昼食・おやつ代600円(おやつのみの方は100円)

申 前日までに地域の応援団えがお

☎052-807-0756



自宅でも1日2回 体操の習慣を!

問 高齢者支援課 ☎0561・56・0753

CCNet12(地デジ12チャンネル)

東郷町オリジナル介護予防番組

「TOGOシニア!健康づくり

入門」を毎日放送中!

時 午前7時45分～7時55分

午後5時30分～5時40分

6種類の番組を日曜日～土曜日の1週間毎に放送(1週間は毎日同じ番組内容となります)



介護予防教室

対 原則65歳以上の町内在住者

※高齢者社会参加ポイント制度の対象事業です。

新しく2つの教室が増えました。

ふれあいサロン **NEW**

時 5月24日(水) 午後2時～3時

場 キョーワ薬局東郷店(春木字北野洲8)

内 管理栄養士による栄養講話

「血糖値ってなに?」血液検査の数値が気になる、食事の事が気になる、外出の機会があったらいいなという人にオススメです。

¥ 無料

申 不要

問 キョーワ薬局東郷店 ☎0561-56-3700

脳年齢測定会 **NEW**

時 5月24日(水) 午前9時～午後7時

場 キョーワ薬局東郷店(春木字北野洲8)

内 タッチパネルを使用して、情報処理能力や脳の元気度、脳の有効活用度を分析し、脳年齢を総合判定します。所要時間は5分程です。

¥ 無料

申 不要

問 キョーワ薬局東郷店 ☎0561-56-3700

お元気サロン

時 ①5月14日(日) ②28日(日) 午後1時30分～3時

場 愛厚ホーム東郷苑デイサービスセンター東郷庵(春木字下正葉廻間4337-13)

内 ①座ってできる簡単な体操 ②ご自宅でできる簡単な体操

¥ 無料

申 前日までに町南部地域包括支援センター東郷苑

☎0561-56-3112(人数調整のため当面の間予約制)

▶次のページに続きます。

TOGOまちかど運動教室

- 時** 【白鳥】 5月12日・19日・26日(金)
午前10時～11時15分
(19日はまちかど保健室同時開催。)
- 【白土】 5月8日・15日・22日・29日(月)
午後1時30分～2時45分
(8日はまちかど保健室同時開催。)
- 【清水】 5月12日(金)
午前9時45分～10時15分
- 【北山台】 5月11日・25日(木)
午前10時～11時15分
- 【春木台】 5月12日・26日(金)
午前9時30分～10時45分
- 【和合ヶ丘】 5月20日(土) 午前11時～正午
- 【傍示本】 5月11日・25日(木)
午前10時～10時50分
- 場** 各地区(白鳥・白土・清水・北山台・春木台・和合ヶ丘) コミュニティセンター、傍示本公民館(白鳥3丁目15、大字春木字涼松225-1、清水4丁目1-8、北山台2丁目11-2、春木台2丁目8、和合ヶ丘3丁目6-10、大字春木字市場屋敷1182-1)
- 内** 地域の皆さんと身近な場所で、身体を動かしましょう。
- ¥** 無料
- 持** 汗拭き用タオル、水分補給用飲み物、室内用運動靴(白土は運動靴不要)
- 他** 動きやすい服装でお越しください。清水地区は清水いきいきサロン、春木台は春木台いきいきCafé(5月26日のみ)、和合ヶ丘地区は土曜サロン、傍示本地区は傍示本みんなのサロンと同時開催です。
- 申** 不要 **問** 高齢者支援課 ☎0561-56-0753

介護予防教室 写経体験(写経体験)

- 時** 5月7日(日) 午前9時～正午の内にお越しください。
- 場** 紫雲殿 東郷斎場(春木白土2-114)
- ¥** 無料 **持** 小筆 **申** 不要
- 問** 紫雲殿東郷斎場 ☎052-809-4444

V・drug東郷西店 健康測定会(健康測定会)

- 時** 5月20日(土) 第1部 午前10時～午後1時
第2部 午後2時～5時
- 場** V・drug東郷西店(兵庫2丁目2)
- 内** 骨密度測定・血圧測定・血流測定・栄養士による栄養相談
- 対** どなたでも(社会参加ポイント対象は町内在住の65歳以上の人のみ)
- ¥** 無料
- 持** 社会参加ポイント手帳
- 申** 不要
- 他** 第1部は非常に込み合います。可能な人は第2部をご利用ください。
- 問** V・drug東郷西店 ☎0561-37-5705

元気アップ教室いきいきコース

- 時** 5月11日・18日・25日(木)
午前10時～11時30分
- 場** 町総合体育館 多目的運動室(春木字北反田35番地)
- 内** 長い距離を歩けなくなったなど、体力の低下を感じている人向けの教室です。
- ¥** 3回分 1,000円
- 持** タオル、室内用運動靴、水分補給用飲み物
- 他** 動きやすい服装でお越しください。
- 申** 問 高齢者支援課 ☎0561-56-0753

元気アップ教室はつらつコース

- 時** 5月10日・17日・24日・31日(水)
午前10時～11時30分
- 場** 町総合体育館 多目的運動室(春木字北反田35番地)、いこまい館1階トレーニングジム(春木字西羽根穴2225-4) など
- 内** 認知症予防、筋力アップ、有酸素運動などで全身を動かしてはつらつとした毎日を送りましょう。運動習慣を始めたい人向けの教室です。
- ¥** 4回分 1,000円
- 持** タオル、室内用運動靴、水分補給用飲み物
- 他** 動きやすい服装でお越しください。
- 申** 問 高齢者支援課 ☎0561-56-0753

健康づくりリーダーによる介護予防体操教室(介護予防体操教室)

- 時** 5月8日・22日(月) 午前10時～11時15分
- 場** いこまい館1階多目的室A(春木字西羽根穴2225-4)
- 内** 健康づくりリーダーを講師として、介護予防体操を行います。椅子に座ったまま行える体操です。
- ¥** 1回 100円
- 持** タオル、水分補給用飲み物
- 他** 動きやすい服装でお越しください。
- 申** 不要
- 問** 高齢者支援課 ☎0561-56-0753



NEWS119 尾三消防



豊明市・日進市・みよし市・長久手市・東郷町を管轄する尾三消防本部からのお知らせです。

◎問い合わせ 尾三消防本部指令課 ☎0561・38・5119 FAX0561・38・4119

火災・救急は119

消防車や救急車が必要なときは、遠慮なく119番へ通報してください。
通報時、指令員の指示にしたがって、慌てず・落ち着いて・ゆっくりと話してください。
聞いた内容から、場所を特定し、必要な車両を出勤させます。

119番通報の方法

① 固定電話

② 携帯電話

③ NET 119緊急通報システム（聴覚や発話の障がいにより、音声通報が困難な人を対象）

※事前登録が必要です。尾三消防本部指令課、インターネットで登録申請できます。
登録・操作方法などは、右記の二次元バーコードからご確認ください。

登録申請



④ 緊急通報ファクス（聴覚や発話の障がいにより、音声通報が困難な人や、急に声が出せなくなった時などを対象）

※緊急通報ファクス用紙はホームページからダウンロード可能です。

ホームページ



⑤ 緊急通報システム

※登録については、市町の福祉担当窓口へお問い合わせください。



外国語情報コーナー



USEFUL INFORMATION IN ENGLISH

INFORMAÇÕES ÚTEIS EM PORTUGUÊS

プラスチック資源の回収が始まります

COLLECTION OF PLASTIC RESOURCES WILL START:

From July 2023, wastes made of plastic, which used to be sorted as burnable, will start to be collected as resources, together with plastic containers and packaging, which has been collected at recycle stations (collection of those at the recycle station will be discontinued in June). You will use a town-designated peach-colored garbage bag and the item will be collected at the garbage dump in your neighborhood at 8:00 am on the collection day. Pet bottles and white food trays will continue to be collected at recycling stations.
Notes: If the item has metal parts, remove them, wash and dry when dirty (items with thick dirt or with a very strong smell can be thrown together with the burnable garbage). Remove any coverings (plastic bags) before placing in the designated garbage bag. DO NOT mix: pet bottle, blade, household appliances, lighter, glass-reinforced objects, etc. Classification varies according to size and material. Please see the article in Japanese for illustrated detail by Environment Dept. within this brochure.

MUDANÇA NA COLETA DE RECURSO DE PLÁSTICO!!

A coleta nos centros de reciclagens municipais de material de plástico termina em junho deste ano, a partir de julho deverão ser colocados limpos dentro do saco de lixo determinado pelo município de cor pêssego e depositados até 8h00 da manhã no local e dia de coleta. Garrafas pet e bandeja de alimentos continuarão sendo coletadas no centros de reciclagem. Ex. de material de plástico: caneta, pasta, colher, garfo, canudo, escova de dente, pente, bacia, balde, cabide, CD, DVD, cesta, pá de lixo, etc. Favor retirar caso tiver partes de metal, lavar e enxugar quando estiver sujo (itens com sujeira grossa ou com cheiro muito forte poderão ser jogados junto com o lixo queimável), retirar de sacos ou sacolas plásticas antes de colocar no saco de lixo determinado. **Favor NÃO misturar:** garrafa pet, lâmina, eletrodomésticos, isqueiro, objetos reforçados com vidro, etc. A classificação varia de acordo com o tamanho e material, veja mais detalhes ilustradas em nihongo dentro deste folheto ou no Departamento Ambiental.

Interpretation is available in Togo Town Hall Mondays and Fridays during 9:00 am - noon and 1:00 pm - 4:00 pm. Phone: 0561-38-3111 (ext. 2179, 2180).

Intérprete toda Segunda e Sexta-feira, das 9h00 às 12h00 e 13h00 às 16h00. Tel.: 0561-38-3111(ramais 2179, 2180)

ニュース NEWS な PHOTO

地域防災への思いを新たに

3/18
土

和合分団詰所開所式

長年、和合・和合ヶ丘地区の安全を守ってきた東郷町消防団和合分団の詰所が建替えられたことに伴い、新詰所の開所式が行われました。

来賓らによるテープカットが華々しく行われると、和合区長の磯村 多摩夫さんは「セントラル開発の影響もあり新しい町民も増える。これを機に改めて地域の安全安心を守る気持ちを高めてほしい」と話されました。

また、和合分団長の井上 潤紀さんは「今後も新しい詰所とともに、消防団員の士気を高め、地区の無火災・防災に精進します」とこれからの消防団活動に対する気持ちを表すと、出席した人たちから大きな拍手が送られました。



思いがこもったハーモニー

3/19
日

合唱祭 inTOGO

10組の参加団体による「第31回合唱祭 inTOGO」が町民会館で行われました。

体を動かしながら歌ったり、笑顔で大きく口を開けてのびのびと歌ったりと、皆さんがそれぞれの思いを込めた、美しい「音色」をホール中に響かせていました。

東郷少年少女合唱団の藤田 和紗さんは「新型コロナウイルス対策のため、3年ぶりとなった合唱祭で、観客の前で歌えたことがとても楽しかったです」と話していました。



ドキドキの学校生活がSTART!

4/6
木

小学校入学式

町内の各小学校で新一年生435人の入学式が行われました。

入学式を終え、教室に入る新一年生たち。席に着くと、自分たちの机に置かれた黄色の安全帽子を笑顔で手にしていました。

この帽子は、自動車産業に携わる株式会社東郷製作所様から「交通安全に気を付けて」と、町内小学校の新一年生全員に贈られたものです。愛知警察署、愛知地区防犯協会連合会、愛知県交通安全協会愛知支部および愛知県安全運転管理協議会からは、防犯のための合言葉を表紙に掲載した自由帳が贈られました。

これから6年間の小学校生活を一緒に歩いていくピカピカのランドセルを背負い、お友達と一緒にスキップしたり、保護者と手をつないで嬉しそうに帰っていきました。



親子で有機野菜づくり体験

参加者募集!!



◎問い合わせ
産業振興課 ☎ 0561・56・0740

プロの農家さんが、体験農園（区画：1.5m×10m）での有機野菜づくりをフルサポート!

農機具はもちろん、栽培の知識や経験も一切不要!!

町では、環境にやさしい有機農業*を推進しています。

親子で有機農業を楽しく学ぶ『体験』を通じて、「有機野菜のおいしさ」と「家族で育てる楽しみ」を味わってください。

*化学合成肥料や農薬を使用せず、環境負荷をできる限り低減する農業



複数の畝（うね）を区画割りして、複数の野菜を栽培します。



募集内容

対象：次の要件の全てに該当する町内の世帯
①小学生以下の児童がいること
②週1回程度、継続して体験する意欲があること
③町の取組に積極的に協力していただけること
④昨年度に本体験事業に参加していないこと
体験農園：ひまわり元気農園（諸輪小学校西側）
募集定員：10世帯（定員を超えた場合は抽選）

参加費：5,000円/世帯
説明会：5月14日（日）午前10時～
体験期間：説明会参加後～9月30日

応募方法など詳細は、
町ホームページをご覧ください。



援農ボランティアしてみませんか?

～援農ボランティアと受入農家をマッチング～



◎問い合わせ 産業振興課 ☎ 0561・56・0740

人と人とを有機的につなぐ農業支援

人手不足でお困りの農家の農作業を、無償でお手伝いしていただける「援農ボランティア」とその「受入農家」を募集します。

特に町が推進している有機農業では、農薬を使用しないため、除草や病害虫駆除などの作業が多く、人手不足が深刻です。

農作業に関心のある人、オーガニック給食の取組に関わりたい人、有機農業に関心がある人など、また、ボランティアを受け入れたい農家は、是非、ご応募をお願いします。

◎援農ボランティアとして活動したい人（社会貢献活動として無償で農業の支援をしたい満18歳以上の人）

【申込方法】 希望する活動内容を産業振興課（電話連絡可）にご相談ください。

その後、担当者から申込書の記入方法を説明します。

【活動場所】 町内の農産物販売農家が耕作する農地など 【活動時間】 午前8時～午後5時の間（特定の曜日のみ、午前、午後など）

【活動内容】 土づくり、種まき、植付け、施肥、草取り、収穫などの栽培管理の補助など

【その他】 ・詳細は、希望する活動内容に応じて、町が受入農家とのマッチングを行い、調整します。

・労働の対価として、いかなる場合も金銭の支給がない無償のボランティアの募集です。

・ボランティア活動保険に加入します。（保険費用は町が負担）

◎ボランティアを受け入れたい農家（販売農家限定。自給的な農家は対象外）

【申込方法】 作付状況や支援を希望する内容を産業振興課（電話連絡可）にご相談ください。

その後、担当者から申込書の記入方法を説明します。

募集内容

スポーツ



家族体力づくりの日

生涯学習課 ☎0561-387780

時 5月21日(日)午前9時30分～11時
場 町内各小学校体育館・グラウンド
内 東郷小：テニスボール、タスポニー 春木台小：ボッチャ、ファミリーバドミントン、ラダーゲッター 諸輪小：ラダーゲッター、グラウンドゴルフ 音貝小：楽々ビーチボール、ボッチャ 高嶺小：ビーチボール 兵庫小：夢ボール

ボート体験会

生涯学習課 ☎0561-387780

時 5月14日(日)、6月11日(日)、24日(土)午前9時30分～11時30分
場 愛知池漕艇場 東郷コース
内 ボート(ナックルフォア)
対 小学4年生以上(小学生は保護者同伴)
定 30人
¥ 大人200円、中学生以下100円
申 各回実施日の7日前午後5時までに総合体育館窓口へ。(1回から参加可能です。)

第39回町春季バドミントン大会 団体戦

時 6月25日(日)午前9時から
場 町総合体育館アリーナ

内 混成団体戦(男子ダブルス、女子ダブルス、ミックスマックス)

対 町内および近隣地区の在住、在勤、在学者またはクラブ・サークル在籍者

定 18チーム

¥ 1チーム8,000円

※大会当日集金。

申 6月16日(金)までにバドミントン部または町総合体育館へ。
問 バドミントン部部长 加藤 ☎090-6579-6691

スポーツ結果

第7回尾張東剣道大会

時 2月25日(土)
場 町総合体育館アリーナ
内 小学生の部
▼優勝 瀬戸神武館A
▼中学生男子の部
▼優勝 春木中A
▼中学生女子の部
▼優勝 東郷中1
▼参加者 188人
(6団体、9中学)

第22回東郷町フレンドリービーチボール大会

時 3月5日(日)
場 町総合体育館アリーナ
内 男子Aブロック
▼優勝 ふあむ
▼女子Cブロック
▼優勝 バイオレットパワーズ

▼女子Dブロック

▼優勝 ドライレディース

▼女子Eブロック

▼優勝 ココ

▼女子Fブロック

▼優勝 ネイバーズブラック

▼参加者 100人

(22チーム)

第43回ソフトボール中日旗争奪春季トーナメント大会

時 3月5日(日)、3月12日(日)
場 愛知池運動公園運動場
▼優勝 Special
▼参加者 160人(8チーム)

イベント



影絵劇「Wonder Shadow Labo(ワンダラボ)冒険」

町民会館 ☎0561-384111

Dr.シャドウたちが繰り広げる不思議で楽しい光と影の実験室。「アレック?ヘー!!」面白〜い!の声が上がります。

影を使ったお話「シエトの冒険」はワクワクドキドキの物語!!たくさん影をお楽しみください。

時 7月30日(日)

午後2時開演(1時30分開場)

場 町民会館ホール

¥ 一般1,000円、高校生

以下500円

【全指定席・保護者膝上の未就学児無料】

▼入場券 町民会館窓口(火曜休館)で4月29日(土)午前9時から発売。電話予約は5月1日(月)午前9時から。チケットぴあでも販売します。

(Pコード 5171186)

▼出演 劇団かかし座



TOGOO大学講座前期

町民会館 ☎0561-384111

「人生は冒険だ、冒険家という生き方。」

10歳の時に母親が買った冒険家の本が人生を変えた。夢は現実に、大学時代の就職を蹴って冒険家に。北極・南極・アマゾン川などを足掛け20年、単独かつ人力で世界を冒険してきた。その体験や冒険家という職業についてお話しします。

時 7月8日(土)午後2時～4時

場 町民会館2階大会議室

講 阿部雅龍氏(人力チャレン

みんなの伝言板

子連れOKのバドミントン

☒ お子さんを順番に見守りながらゆるく運動しませんか?(詳細はWEB検索!)

時 月数回午前9時30分～正午

場 東郷町体育館

対 誰でも

定 8組

¥ 1家族400円+未就学児100円

持 室内履き、ラケット(あれば)

申 問 ☎070-8535-5357

◎人事秘書課 ☎0561-56-0715

みんなの伝言板で会員募集や行事の告知をしませんか。

【記事を掲載できる人】

町内で活動する町民団体など

【申し込み期間】

7月号…5/15(月)まで

【申し込み方法】

掲載申請書(町ホームページで入手可)を人事秘書課へ。



シ応援部所属アスリート)

対 小・中学生とその保護者

定 50人

¥ 500円

▼受講券 町民会館窓口(火曜休館)で販売中。電話予約受け付け中。

レクチャーミニコンサート

町民会館 ☎0561-384111

第1回 ピアノトリオで楽しむジャズの世界

東郷町出身、全国で活動するピアノスト平光広太郎を中心としたピアノトリオによるジャズセッション！

ジャズの名曲を中心にどんなアレンジが飛び出すかお楽しみ。

この機会にジャズの世界に足を踏み入れましょう！

時 7月7日(金)午後7時開演 (6時30分開場)

出演 平光広太郎(ピアノ)、出宮寛之(ベース)、柴田亮(ドラム)

第2回 サクソフォンが奏でる音楽の物語

東郷町出身、東郷町在住のサクソフォン奏者、加藤ひなのレクチャーミニコンサートに登場！

いろいろなジャンルで活躍するサクソフォンという楽器の魅力を、演奏とトークで隅から隅までお届けします。

時 9月15日(金)午後7時開演 (6時30分開場)

出演 加藤ひなの(サクソフォン)、清水善仁(ピアノ)

《各回共通事項》

場 町民会館ホール(新型コロナウイルス感染症の状況により、座席での鑑賞となる場合があります。)

対 一般(未就学児不可)
定 50人(多少増員あり)
¥ 1,000円

受講券 町民会館(火曜休館)窓口で販売中。電話予約受け付け中。

プログラム 生涯学習情報誌ジョイフル2023春号をご覧ください。

文化協会 春の文化祭

生涯学習課 ☎0561-387780

時 5月20日(土)、21日(日) 場 町民会館

作品展示・呈茶席

5月20日(土)午前10時〜午後4時、21日(日)午前9時〜午後3時

水墨画・陶芸・書道・写真・絵手紙・手芸&和紙・古文書・ハワイアンキルト

販売コーナー：陶芸・手芸&和紙体験コーナー：琴演奏・陶芸品絵付け・絵手紙づくり

芸能大会

5月21日(日)午前10時〜午後4時 舞踊・詩吟・歌謡・キッズダンス・ハワイアンダンス・社交ダンス・生バンド歌謡・エイサー・囃子太鼓



小学生向け太鼓講習会

生涯学習課 ☎0561-387780

盆踊りの太鼓伴奏の基礎を学びます。

時 6月25日(日)・7月2日(日)

1回目 午前9時〜正午まで
2回目 午後1時〜4時まで
場 町民会館2階音楽室

対 小学生
定 各回20人(希望者多数の場合は抽選)

持 バチ(檜製のバチは不可)
※当日に1組400円でバチの販売有り。当日バチの貸し出しはいたしません。

申 区・自治会から参加希望の小学生を推薦していただきますので希望者は太鼓指導者などを通じて区長・自治会長へ5月26日(金)までにお申し込みください。

成年後見セミナー

高齢者支援課 ☎0561-560753

認知症や障がいなどで判断能力が不十分な人の財産や権利を守るための「成年後見制度」について、2つの講演を通して、その必要性和内容を楽しく学びます。

時 6月9日(金)午後1時30分〜4時(午後1時開場)

場 日進市民会館 小ホール(日進市折戸町笠寺山62-3)

内 一部 落語講演「天国から

の手紙」社会人落語家/行政書士 生島清身氏

二部 講演「〜私らしく生きるために〜成年後見制度の活用」弁護士 加藤淳也氏

対 どなたでもご参加いただけます。

定 150人(事前申し込み必要)

他 手話、要約筆記あり。

¥ 無料

申 電話、FAX、またはホームページにて6月2日(金)までに申し込み。

問 尾張東部権利擁護支援センター「あすライツ」

☎ 0561-755008
F 0561-755088
HP <https://owaritoubu-kouken.net>

リサイクル教室の開催について

天然素材の布を使ったバッグを作る教室を開催します。

時 5月18日(木)午後1時30分〜3時30分

講 中島 安子さん

定 13人(託児有り)

¥ 700円(材料代含む)

持 裁縫道具、筆記用具(マイシンの持込み歓迎)

申 申し込み期限 5月7日(日)まで

問 尾三衛生組合エコサイクルプラザ(午前10時〜午後4時)

☎ 0561-382229
休館日 月曜日(月曜日が祝日の時は翌日が休館日)

いよいよ来年から相続登記が法律で義務化されます！

広告

正当な理由なく相続登記しないと10万円以下の過料が科されます。

自宅の土地や畑が亡くなった方の名義のままになっていませんか？

そんなときは、相続と登記の専門家 司法書士にご相談ください。

東郷町・日進市 地域密着 愛知県司法書士会 所属

司法書士 行政書士 石川 欽一

日進市浅田町上ノ山1番地11 グランレイム赤池1402



お気軽にどうぞ

HPはこちらから↑

TEL:052-846-3207

※ホームページにも掲載してありますので、ご覧ください。定員を超えた場合は、抽選となります。



募集



令和6年成人式実行委員

生涯学習課 ☎0561-387780

一生に一度の成人式、心に残る式にしませんか。

令和6年成人式

時 令和6年1月7日(日)午後を予定

場 町民会館ホール (予定)

実行委員

対 平成15年4月2日〜平成16年4月1日生まれの人

定 10人程度

▼実行委員の役割 成人式の企画、記念品の選定、司会など

申 7月28日(金)までに生涯学習課へ

☎ 0561・387780

F 0561・380066

E tgo-shogai@town.aichi-

togo.jp

令和5年 東郷町成人式



東郷町健康づくり・食育推進計画(第3次)

健康保険課 ☎0561-560588

策定のための計画策定業務委託事業者を公募します。

健康増進法に基づく市町村健康増進計画と、食育基本法に基づく市町村食育推進計画を一体化し、令和6年度から令和17年度までを期間とした東郷町健康づくり・食育推進計画(第3次)を策定するために、計画策定業務委託事業者を公募します。詳しくは、健康保険課窓口および町ホームページで配布する公募要領をご確認ください。

財産を守りましよう。

南海トラフ巨大地震の被害予測によると、町では最大震度6強の揺れが予想され、全壊する家は約700棟と推定されています。家屋の倒壊を防ぐための第一歩として、自宅の耐震性を知ることが重要です。まずは、無料の耐震診断を行うことをお勧めします。

対 昭和56年5月以前に着工された木造(在来軸組構法および伝統構法) 2階以下の居住中の住宅

¥ 無料

申 耐震診断申し込み書(町ホームページまたは都市計画課窓口で入手可)と建築確認申請書など建築年がわかる書類の写しを併せて提出

耐震改修・段階的改修・耐震シェルター・除却補助金

耐震診断で耐震性がないと診断された木造住宅の耐震改修や除却工事、シェルターの設置などについて、補助金を交付します。

対 昭和56年5月以前に着工された木造(在来軸組構法および伝統構法) 2階以下の居住中の住宅で町の耐震診断で耐震性がないと診断された建物

▼補助金の上限

耐震改修 100万円

耐震段階的改修(一回目) 60万円

耐震段階的改修(二回目) 40万円

耐震シェルター 30万円

除却 20万円

申 要事前申請(耐震改修工事などの契約前)

※既に工事を実施などしている場合は、補助の対象外
※2023年度分の申請は、先着順で受け付け、予算の枠に到達した時点で受付終了

ブロック塀等撤去費補助金

ブロック塀等撤去費補助金
コンクリートブロックなどの塀を撤去する工事の費用の一部について、町の補助金の対象となります。

対 ①②③の全てに該当するもの

①コンクリートブロック、レングなどの塀

②道路からの高さが1m以上敷地の地面からの高さが60cm以上のもの

③道路に面しているもの

▼補助金の上限 20万円

▼補助金の計算 撤去に要した経費または撤去したブロック塀の長さ1m当たり1万円の基準額のいずれか少ない額の2分の1(道路が通学路の場合は、5分の3)

▼条件 原則全て撤去、解体に伴うものでないことなど

申 要事前申請(撤去工事の契約前)

※既に工事を実施などしている場合は、補助の対象外

※2023年度分の申請は、先着順で受け付け、予算の枠に到達した時点で受付終了

スクールソーシャルワーカー人材登録について

学校教育課 ☎0561-560752

尾張教育事務所では、小中学校で勤務するスクールソーシャルワーカーの登録を受け付けています。登録を希望する人は、尾張教育事務所登録票を記入して、登録を行ってください。登録方法については尾張教育事務所へお問い合わせください。

▼登録場所および問い合わせ先
尾張教育事務所(名古屋市中区三の丸二丁目6番1号)

☎ 052・961・1903

東名古屋医師会休日急病診療所職員(看護師)

時 日曜日、祝日、年末年始
※月1回程度 午前8時30分〜午後5時

場 東名古屋医師会休日急病診療所(T47010122日進市蟹甲中島22番地)

内 医療業務

対 看護師免許を有する人

定 若干名

¥ 日給15,000円

申 事前連絡の上、5月19日(金)までに、履歴書、看護師免許(資格証明書)の写しを休日急病診療所へ(郵送可)

問 東名古屋医師会休日急病診療所 ☎0561・737555(月)

☎ 0561・737555(月) 金曜日の午前9時〜午後5時

愛知中部水道企業団職員募集
(令和6年4月採用)

▼職種および採用予定人数
事務職または技術職(土木・建築・電気機械・化学・情報 若干名)

対 大卒 平成10年4月2日以降に生まれた人で、学校教育法に基づく大学を卒業後3年以内または令和6年3月までに卒業見込みの人。

短大卒 平成12年4月2日以降に生まれた人で、学校教育法に基づく短期大学を卒業後3年以内または令和6年3月までに卒業見込みの人。

※ただし、技術職は、各学校で専攻した人に限る。

時 書類選考 5月下旬

第1次試験 6月11日(日)

第2次試験 7月4日(火)または5日(水)

第3次試験 7月下旬(予定)

申 5月8日(月)～5月19日(金)まで。郵送の場合は、5月19日(金)消印有効。職員採用試験申し込み書および小論文に必要事項を記入し、愛知中部水道企業団総務課へメールまたは郵送(〒470-0153 東郷町大字和合字北蚊谷2-12番地)

問 愛知中部水道企業団総務課
☎0561・38・0036
E soumuka01@suidou-aichichubu.or.jp

福祉



県立特別支援学校体験入学
学校教育課 ☎0561-56-0752

県教育委員会では、来年度に小・中学校、高等学校入学予定で障がいがあると思われるお子さんとその保護者を対象に、特別支援学校の様子を知っていただくために体験入学を実施します。次の体験入学日以外にも、随時相談を行っていますので、お気軽にご連絡ください。

知的な発達に遅れのあるお子さん

時 《小学部》5月11日(火)【説明会・新就学児の保護者対象】、7月24日(月)【体験入学】、

《中学部》5月8日(月)【説明会・小学6年生の保護者対象】、

《高等部》令和6年1月24日(火)・26日(金)【中学2年生および保護者対象】

場 三好特別支援学校

☎0561・34・4832

手足の自由なお子さん

時 《小学部》10月13日(金)・18日(水)

《中学・高等部》随時実施

場 港特別支援学校

☎052・651・3710

病気で療養しているお子さん

時 《小学・中学・高等部》7月12日(水)・10月24日(火)

場 大府特別支援学校

☎0562・48・5311

目の自由なお子さん

時 《幼稚・小学・中学・高等部》随時実施【教育相談・体験入

学)、8月22日(火)【オープンスクール】

場 名古屋盲学校

☎052・711・0009

耳の自由なお子さん

時 《中学部》6月8日(木)【説明会・小学生および保護者対象】

《高等部》6月15日(木)【説明会・中学3年生、高校3年生および保護者対象】、7月25日(火)【体験入学・中学3年生対象】

場 名古屋盲学校

☎052・762・6846

《幼稚部》6月21日(火)【見学会】

時 《小学部》5月12日(金)【見学会】

場 千種聾学校

☎052・711・4121

申請 体験入学希望の学校へ、直接お問い合わせください。

保健

健康づくりリーダーによる健康体操講座

健康保険課 ☎0561-56-0758

みんなで一緒に体操をして体と心をリフレッシュしましょう。

時 5月18日(木)午前9時50分～11時30分

場 いこまい館1階多目的室A

¥100円

持上靴、タオル、お茶

申 不要

「こころの体温計」でメンタルヘルスチェックを!

健康保険課 ☎0561-56-0758

東郷町では、パソコンや携帯電話を利用して、ストレスや落ち込み度をチェックできる「こころの体温計」システムを導入しています。自分自身や家族、大切な人のこころのケアにぜひ役立ててください。
詳しくは町ホームページをご確認ください。



まちかど保健室

高齢者支援課 ☎0561-56-0735

町と藤田医科大学と共催で、「まちかど保健室」を開催しています。皆さんの健康と暮らしを支え、住み慣れた地域でいつまでも安心して過ごせるよう寄り添います。

時【白鳥】5月19日(金)午前10時～11時15分

【白土】5月8日(月)午後1時30分～2時45分

場 白鳥・白土コミュニティセンター(白鳥3丁目15、大字春木字涼松225-1)

内 ご自身やご家族の健康のことなど、ちょっとした相談や疑問にお答えします。

対 町内在住者

¥無料

他会場では、運動教室も開催しています。ぜひお立ち寄り



東郷はせがわ眼科

眼科 小児眼科

広告

白内障手術・網膜硝子体手術・緑内障手術・眼瞼下垂手術

0561-56-3030

Q 東郷はせがわ眼科 検索

診療時間	月	火	水	木	金	土	日祝
9:00～12:00	●	●	●	●	●	●	×
15:30～18:30	★	●	●	×	×	×	×

★=手術 休診日/木曜午後、土曜午後、日曜、祝日

ららぽーと東郷 向かい(スギ薬局となり) / バス停「ららぽーと愛知東郷」より徒歩2分

ください。
申不要（混雑時には次回のご案内をさせていただきます場合があります）

瀬戸保健所

①精神保健福祉相談

毎週月～金曜日（祝日除く）の午前9時～正午、午後1時～4時30分

☎0561・82・2158

②エイズ検査、B・C型肝炎検査（無料匿名検査）

事前に電話でお問い合わせの上、来所してください。

☎0561・82・2197

〔共通事項〕

場 瀬戸保健所（瀬戸市見付町38-1）

※①②の予約および問い合わせは豊明保健分室（豊明市沓掛町石畑142-20）☎0562・92・9133でも行っています。

税・年金・保険

令和5年度の国民年金保険料

健康保険課 ☎0561・560738

令和5年度の国民年金保険料は月額16,520円です。

保険料の納付は、口座振替、クレジットカード支払いなどが便利です。どちらの支払方法も申し込みが必要です。健



康保険課窓口にて受け付けています。

持 年金手帳または基礎年金番号通知書、マイナンバーカード、通帳および銀行印、クレジットカード（クレジットカード支払いを希望する人）

軽自動車税の減免

税務課 ☎0561・560724

身体障がいなどで歩行が困難な人が所有している軽自動車などは、申請で税が減免される場合があります。

ただし、減免が受けられる自動車（軽自動車、二輪車、原動機付自転車を含む）は、障がい者1人につき1台に限られます。

また、障がいの種類、等級などによっては減免を受けられない場合もあります。

▼申請期限 5月31日(水)まで。5月上旬に発送する軽自動車納税通知書が届いてから申請してください。期限後や支払い後に申請された場合、その年の減免は受けられません。

国民年金の高齢任意加入制度

60歳までに老齢基礎年金の受給資格を満たしていない場合や、40年の保険料納付済期間がないため老齢基礎年金を満額受給できない場合など、年金額の増額を希望するときは、60歳以降でも国民年金に任意加入をすることができま

す。（厚生年金保険、共済組合など加入者を除く）
 申し出た月からの加入となり、さかのぼって加入はできません。

▼任意加入の条件
 日本国内に住所を有する60歳以上65歳未満の人（老齢基礎年金の繰上げ支給を受けていないこと）で、20歳以上60歳未満までの保険料の納付月数が480月未満の人（なお、年金の受給資格期間を満たしていない65歳以上70歳未満の人も加入できます。）

▼手続き時期
 60歳の誕生日の前日から

▼保険料の納付方法
 □口座振替（原則）

▼手続きに必要な持ちもの
 ・年金手帳または基礎年金番号通知書、預（貯）金通帳および金融機関への届出印、運転免許証など、身元が確認できるもの

問 昭和年金事務所お客様相談室
 ☎052・8533・1463
 健康保険課 国保年金係
 ☎0561・56・0738

産前産後期間の国民年金保険料が免除されます

▼免除期間 出産予定日または出産日が属する月の前月から4カ月間。多胎妊娠の場合は、出産予定日または出産日が属する月の3カ月前から6カ月間。

※出産とは、妊娠85日（4カ月）以上の出産をいいます。（死産、流産、早産された人を含みます。）

▼産前産後期間の保険料が免除された期間の取り扱い
 産前産後期間として認められた期間は、保険料を納付したものととして老齢基礎年金の受給額に反映されます。

対 国民年金第1号被保険者で出産日が平成31年2月1日以降の人

▼届出時期
 出産予定日の6カ月前から

▼手続きに必要な持ちもの
 ・出産前に届出：母子健康手帳
 ・出産後に届出：町で出産日が確認できれば添付書類は原則不要。被保険者と子が別世帯の場合は、出生証明書など出産日および親子関係を明らかにする書類が必要

問 昭和年金事務所お客様相談室
 ☎052・8533・1463
 健康保険課 国保年金係
 ☎0561・56・0738

防災 防犯 は 広告

安全・安心
123チャンネル

東名局 ☎0120-441061
 CCNet株式会社 名古屋緑区元徳重一丁目103番地

うちの子「結婚」しないのかしら？ 広告

独身のお子様の結婚相談承ります

お子様の結婚に関するお悩み、プロの仲人がお答えします。

まずはお気軽に仲人にご相談下さい

☎052-253-6636

結婚相談所 ムスベル

お知らせ



春の交通安全運動

地域安心課 ☎0561-56-0719

新緑が目に見え、気候もよくなり、行楽などで自動車や自転車を使ったり、高齢者が外出する機会が増えたりすることから、交通事故の危険性が高まります。そこで、交通安全運動を実施し、交通事故の防止を図ります。

時 5月11日(木)～20日(土)

▼スローガン

ストップ・ザ・交通事故
高めようモラル 守ろうルール

▼運動重点

- ・子供と高齢者の交通事故防止
- ・歩行者・自転車の交通事故防止
- ・交通ルールと運転モラルの遵守
- ・悪質・危険な運転の根絶
- ・後部座席を含むシートベルト全席着用の徹底

犬のしつけ広場パスポート発行日

都市整備課 ☎0561-56-0748

時 5月7日(日)午前10時～11時

(雨天中止)

場 犬のしつけ広場(ドッグラン) (諸輪字仲田)

対 畜犬登録、狂犬病予防接種、ワクチン接種を済ませた犬、避妊・去勢済の犬

定 定員上限なし
持 犬鑑札、狂犬病予防注射済票、(最新) ワクチン接種証明書または抗体検査結果など(最新)

¥ 1頭2,000円

他 天候などで中止になる場合があります。事前にホームページでご確認ください。また、飼い主には、広場の草刈りにご協力していただきます。
▼主催 犬のしつけ広場を愛する会

HP <https://www.facebook.com/togoinushitsuke/hibo>
※Facebookホームページより「犬のしつけ広場」と検索

議会の日程

議会事務局 ☎0561-56-0754

時 5月29日(月)～6月22日(木) 25日間

▼会期日程

- 5月29日(月)本会議(開会)
 - 6月5日(月)本会議(一般質問)
 - 6月6日(火)本会議(一般質問)
 - 6月7日(水)本会議(一般質問など)
 - 6月12日(月)総務経済委員会
 - 6月14日(水)文教民生委員会
 - 6月15日(木)予算委員会
 - 6月22日(木)本会議(閉会)
- 本会議は午前10時から、委員会は午前9時から。
※議事の都合により、日程などが変更になる場合があります。
▼本会議の傍聴(定員32人)

役場4階の本会議場傍聴席入口で氏名を傍聴人受付票に記入してください。

▼委員会の傍聴(定員4人)
委員会開始15分前までに、議会事務局までおこしください。

職員人事異動

人事秘書課 ☎0561-56-0715

令和5年4月1日付けで町職員の人事異動を行いました。町民の行政ニーズに的確かつ迅速に対応するため、職員一人一人の意欲と能力を最大限に活用し、効率的な行政運営、組織力の向上を図るよう実施しました。

今後、住民福祉の向上を目指します。

Ⅱ課長級以上の異動状況Ⅱ

【参事(愛知県派遣職員)】

- ▼参事 土居秀和
- ▼参事 森 治紀

【部長級】

- ▼企画政策部長 石川正人
- ▼企画政策部政策推進担当部長 加藤久登
- ▼健康福祉部長 荻野直樹
- ▼こども未来部長 村中草太
- ▼都市環境部長 柘植恒男
- ▼都市環境部担当部長(下水道・環境) 水野美門
- ▼監査委員事務局長 近藤克也
- 【課長級】
- ▼人事秘書課長 杉本めぐみ
- ▼企画情報課長 磯村理恵
- ▼未来プロジェクト課長 成田敏弘
- ▼地域安心課長 坂野

丈就

- ▼福祉課長 松尾千登勢
- ▼高齢者支援課長 須賀利恵
- ▼健康保険課長兼東郷診療所事務長 柘植幸則
- ▼健康保険課担当課長(成人保健) 森本美香
- ▼こども保育課指導保育士 水野優
- ▼こども健康課長 水野良直
- ▼都市整備課担当課長(道路管理・用地) 荒瀬五明
- ▼下水道課長 中川正康
- ▼学校教育課長 山本康広
- ▼指導主事 徳田耕一

【園長級】

- ▼中部保育園長 高橋幸恵
- ▼音員保育園長 山田美保
- ▼たかね保育園長 竹内明美
- ▼ハーモニー園長 轟田美穂

ご寄付ありがとうございました
生涯学習課 ☎0561-38-7780

東郷町薬剤師会様から、町立図書館に薬や健康に関する図書13冊を寄贈していただきました。



自衛隊入隊・入校予定者を激励
地域安心課 ☎0561-56-0727

2月10日(金)、自衛隊に入隊・入校予定の伊東龍生さん・神谷香月さんを激励する会が役場で行われました。

また、同日に町自衛官募集相談員の委嘱式も行われ、比嘉浩二さんが相談員に委嘱されました。任期は2年間です。



王滝村宿泊助成制度

長野県王滝村に泊まる

王滝村の対象施設に泊まる際に助成が受けられます。

- 対** 町在住・在勤者とその被扶養者
- 対象施設** 王滝村観光案内所が指定する宿泊施設
- 助成額** 1人1泊2,000円(年度中5泊まで)
- 手続き** 宿を予約後、企画情報課窓口にお越しください。
- 他** 申し込みなど詳しくは町ホームページをご覧ください。
- 問** 企画情報課 ☎0561-56-0716

5月のマイナンバーカード休日夜間対応窓口および諸証明休日発行窓口

◎問い合わせ 住民課 ☎0561・56・0731

日 (曜日)	時間	その他
5月14日 (日) 【6月は4日(日)】	午前9時～正午	休日臨時窓口【第1日曜日 (5月のみ第2日曜日)】 マイナンバーカードに関係した業務。
5月13日 (土) 5月27日 (土) 【6月は10日(土)、24日(土)】	午前9時～正午	諸証明休日発行窓口【第2・第4土曜日】 マイナンバーカードに関係した業務、住民票の写し・戸籍謄抄本など・印鑑登録証明書の発行、印鑑登録申請(要事前予約)
5月18日 (木) 【6月は15日(木)】	午後5時15分～8時	平日夜間臨時窓口【第3木曜日】 マイナンバーカードに関係した業務のみ

場所／役場1階住民課窓口 (正面玄関左側の夜間休日通用口からお入りください。)

各手続の持ち物などは町ホームページをご覧ください。

ホーム>組織で探す>住民課>業務案内>届出・証明>住民票>住民票等諸証明休日発行

※転入・転出の届出などの業務は行いません

※窓口の混雑が予想されるので、可能な人は、平日開庁時間中の窓口をご利用ください。



4月29日(土)から5月7日(日)はシステム更改作業が行われるため、マイナンバーカードの手続きができません。

ご不便をおかけしますが、ご理解のほどよろしくお願いいたします。

住民課窓口の混雑予想

4/28 (金)	4/29 (土)	4/30 (日)	5/1 (月)	5/2 (火)	5/3 (水)	5/4 (木)	5/5 (金)	5/6 (土)	5/7 (日)	5/8 (月)
混雑	閉庁日	閉庁日	混雑	混雑	閉庁日	閉庁日	閉庁日	閉庁日	閉庁日	混雑

← マイナンバーカード手続き不可 →

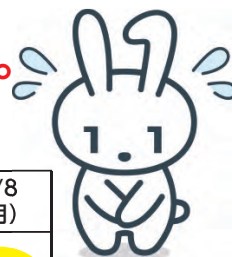

マイナポイントの申込期限は
令和5年9月末までです。

申込期限間際になりますと、マイナポイント申込サイト、
役場窓口ともに混雑しますので、申請はお早めに!

※マイナンバーカードを令和5年2月末までに申請した人が対象です。

マイナポイントの申込方法等詳細はマイナポイントウェブサイトをご覧ください。

マイナポイント 検索 または



お知らせ

スマイルベイス

ばねの東郷

株式会社 東郷製作所

本社工場
〒470-0162 愛知郡東郷町大字春木字蛭池1番地
TEL 0561-38-1111 (代表) http://www.togoh.co.jp

いやし型赤ちゃんロボット『スマイビス』
スマイビスの赤ちゃん語は、高齢者の方を癒し、お相手してくれます。
介護する方が時間をつくりたい、手を空けたい時などに
お力になれる場合があります。

*個人差により効果が見込まれる場合とそうでない場合がございますことをご了承願います。

表敬訪問

第3回岐阜県ジュニアスノーボード技術選手権大会で優勝

3月13日(月)、東郷小学校6年生の加藤聖渚さんが、2月に岐阜県のめいほうスキー場で開催された第3回岐阜県ジュニアスノーボード技術選手権大会で優勝した報告のため、町長のもとを訪れました。



チアダンス全国大会出場

3月22日(水)、SPG CHEER DANCE PROJECT (大府市を拠点に活動) に所属している春木中学校3年生の藤本梨瑚さんが3月に千葉県の幕張メッセで開催されるUSA All Star Nationals 2023への出場権を得た報告のため、町長のもとを訪れました。



チアダンス全国大会出場

3月22日(水)、チアダンスクラブMiky Way (名古屋を拠点に活動) に所属している兵庫小学校6年生の和田唯何さんが3月に千葉県の幕張メッセで開催されるUSA All Star Nationals 2023への出場権を得た報告のため、町長のもとを訪れました。



サロン・ドートーヌ2022入選

3月22日(水)、青木幸一さんが、令和4年10月20日〜10月23日までフランスのパリで開催された公募展「サロン・ドートーヌ2022」において入選した報告のため、作品とともに町長のもとを訪れました。



社会福祉協議会

☎0561・375411

社協会員募集中

町社会福祉協議会では、5月6月を強化月間として会員募集を行っています。

会費はボランティアセンターの運営や福祉教育、車いすの貸出などの事業の大切な財源となりますので、皆さまのご協力をよろしく願います。

▼会費(1口)

- ①普通会員500円
- ②賛助会員1,000円
- ③法人会員3,000円

*詳しくは、社協だより5月号をご覧ください。

問 東郷町社会福祉協議会総務係
☎0561・39・0587

福祉サービスを利用した

就労説明会

福祉サービスを利用して働くとはどんなことなのか? 事業所の職員さんってどんな人? この機会に直接お話ししてみませんか?

▼主催 東郷町自立支援協議会就労部会

時 6月14日(水)午前10時〜正午
場 東郷町役場2階大会議室
内 講話「はたらくということ」と、福祉サービス提供事業所職員とのグループ相談

対 東郷町在住、在勤の人や、

福祉サービス利用中の人(町外の人も含む)

¥無料

問 東郷町障がい者相談支援センター

☎0561・39・0994

申 5月31日(水)までにQRコードを読み取っていただくか、
<https://forms.gle/ywKtLbWHRZ73yvaA> からグループフォームにてお申し込みください。



就労説明会参加申し込み

シルバー人材センター

☎0561・385811

新入会員説明会

新しい生活にチャレンジしてみませんか。経験や技術を活かして生きがい、健康づくりをお考えで、働く意欲のある町内在住の60歳以上の人をお待ちしています。

入会説明会

時 5月2日(火)・16日(火)午後2時〜

場 高齢者ワークプラザ

¥年会費 2,000円

持 筆記用具・印鑑

※日程が合わない人は、事前連絡をいただければ随時入会説明を実施します。

仕事をお請します

草刈、草取り、屋内外清掃、ペンキ塗り、襖・障子・網戸張り、チラシ配布など

※庭木剪定(7月分まで)を受付しています。

シルバー生活応援隊
(ワンコインサービス)

高齢者宅のちょっとした困りごとの、手伝いをします。

内 電球などの交換、ゴミ出し、軽い家具の移動、衣類の整理、食器洗い、洗濯物干し・取込み、電池交換など

対 町内在住の65歳以上で困りの人

▼作業時間 1作業30分以内

¥ワンコイン(500円)

※まずは、ご相談ください。

愛リアキッチン

惣菜ランチ

毎週水曜日午前11時から午後1時30分まで営業

愛リア工房

会員の手作り小物、木工製品などロビーで展示販売をしています。

新作を見に来てください、お待ちしております。

お知らせ

社会福祉協議会



シルバー人材センター

環境



生ごみ処理機器購入補助金

環境課 ☎0561-560729

生ごみ処理機器を活用するとより効率的に生ごみを減量することができます。

町では生ごみ処理機器を購入された人に対する補助金制度があります。

●電動生ごみ処理機

▶購入金額の2分の1（限度額2万円）

対 町内世帯（1世帯につき1

基まで。ただし、補助金交付決定年度から5年を経過した場合は、再購入世帯も対象（令和5年度は、平成30年3月31日以前に補助金交付の決定を受けた人が対象）

▼補助対象機器

微生物分解型、加熱乾燥型の電動生ごみ処理機

●生ごみ処理容器

▶購入金額の2分の1（限度額3,000円）

対 町内世帯（1世帯につき2

基まで。）

◎共通

▶購入条件 愛知県内の販売店で購入したもの

▶申請期限 購入年度の3月31日まで

▶手続き 申請書（環境課で配布）を環境課へ提出してください。

他 申請に必要な書類など、詳しくは町ホームページまたは環境課にお問い合わせください。
※購入時に販売店に記入してもらった書類もあるため、購入前にお問い合わせください。

クリーンアップキャンペーン（ごみゼロ活動）

環境課 ☎0561-560729

ごみ拾いをしながらごみ問題について学びませんか。みんなと一緒に歩くことで、心も体もまちもスッキリさせましょう。

時 5月27日(土)午前9時30分～11時30分(受付午前9時00分)

小雨決行

場 東郷町役場 正面玄関

持 運動に適した服装（ジャージ、スニーカーなど）タオル、帽子、飲み物

※軍手、ごみ袋、トンブは事務局で用意します。

申 問 5月20日までに電話、FAX、E-mailにて必要事項をご連絡ください。

《必要事項》代表者連絡先、参加者氏名、生年月日（ポランテニア保険加入に必要）

町役場 環境課

☎ 0561-560729

F 0561-387933

E tgo-kankyo@town.aichi-togo.g.jp

※電話受付は開庁時間中のみです。



企業・団体からの参加も増えています！

ゴーヤの苗を無料配布します

環境課 ☎0561-560729

5月15日(月)JAあいち尾東東郷支店駐車場において開催される東郷ふれあい朝市の会場でゴーヤの苗を無料配布します。

これは、地球温暖化防止対策を目的として、緑のカーテンをご自宅に設置していただくため配布するものです。夏に向けて緑のカーテンを生育し、涼しい夏を迎えましょう。詳しくは町ホームページをご確認ください。



▼この取り組みは、JAあいち尾東東郷支店にご協力いただき実施しています。

あなたのひと手間で

ペットボトルはペットボトルにリサイクル!

町は、豊田通商株式会社と連携し、令和5年4月からペットボトルの水平リサイクルを始めました。

回収したペットボトルは洗浄・粉砕したのち、独自技術により再びペットボトルへと生まれ変わらせることができます。

ペットボトルは、資源回収ステーションや地区の資源回収へ出させていただきますよう、ご協力をお願いいたします。



脳トレテストです

下の文章の中の“あいうえお”全てに○をつけて下さい。

むかし むかし あるところに
えいじとびあもろわ でいさーびす
というところがありました。
うんどうしたり、おしゃべりしたり、
からおけしたり、おともだちが
たくさんできて、とてもいいところです。

テスト結果

正しい○ → 合格 これからも日々トレーニング続けて下さいね。

10個未満 → 脳トレーニングが必要

デイサービスセンター エイジトピア諸輪

☎0561-38-6700

www.kuntokukai.or.jp/morowa/
東郷町諸輪字後山60-5

認知症予備軍
かもしれません。



広告

環境インフォメーション

◎問い合わせ 環境課 ☎0561・56・0729

◆可燃、金属類、陶磁器・ガラス、ビン・ペットボトルの収集日(5月)

地区	可燃 (毎週)	金属類	陶磁器・ ガラス	ビン・ペットボトル (地区資源回収)				
				資源回収場所	回収日			
祐福寺	月・木	10・24日 (第2・4水曜日)	24日 (第4水曜日)	祐福寺公民館・東郷春木クリニック横	5月14日 (第2日曜日)			
部田				部田コミセン・ビレッジハウス東郷				
西白土	西白土ふれあいセンター、旭ヶ丘児童遊園前							
兵庫・三ツ池	部田山コミセン							
清水	清水コミセン							
傍示本	傍示本公民館							
傍示本の一部 (春木川より北東側)	3・17日 (第1・3水曜日)			17日 (第3水曜日)		和合公民館・知々釜グラウンド・牛廻間区駐車場		
和合						諸輪住宅集会所		
諸輪住宅						和合ヶ丘コミセン		
和合ヶ丘								
春木台	月・木	10・24日 (第2・4水曜日)	24日 (第4水曜日)	春木台コミセン	5月21日 (第3日曜日)			
白鳥				白鳥コミセン・高嶺公園・尼ヶ根公園				
御岳				御嶽公園・大坊池公園				
押草団地(北)				204棟横ごみ集積所				
押草団地(南)				押草団地407棟前				
諸輪				諸輪公民館				
北山台				北山台コミセン・中央公園				
白土				火・金		10・24日 (第2・4水曜日)	24日 (第4水曜日)	白土コミセン・ゲートボール駐車場(ビンのみ)・ラ ドー二東郷(ビンのみ)・レインボー東白土(ビンのみ)

◎可燃、金属類、陶磁器・ガラスごみは、収集日の朝(8:00まで)に町指定袋に入れて、ごみ集積場所に出してください。
ルールを守り、生ごみにはカラスネットを優先してかぶせるなど、ごみ集積場所をきれいに保ちましょう。

プラスチック資源の回収が始まります!! ④

7月5日(水)スタート

第4回目は「プラスチック資源」の出し方のコツについて説明します。

◎問い合わせ 環境課 ☎0561・56・0729

出し方のコツ

- ① 対象品目が次の2点のどちらかで確認する
- ・プラマークがついている
 - ・素材のほとんどがプラスチックでできている

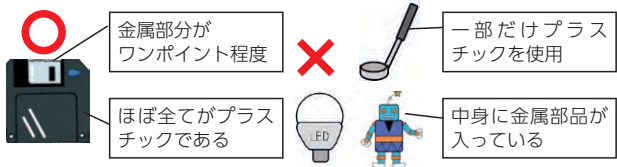

- ② 使い切って中身を空にする



- ③ 汚れているものは水で洗うか、布などでふき取る
(汚れやニオイが取れない→可燃ごみ)

- ④ 金属部分などで取り外せるものはできるだけ取り外す



- ⑤ 禁忌品(入れてはいけないもの)が入っていないか確認する



- ⑥ 二重袋にならないように小さな袋から出して指定袋に入れる



プラスチック資源分別説明会を開催します(いずれも30分程度)

日程: 5月7日(日) 10時30分~部田コミュニティセンター、13時30分~和合ヶ丘コミュニティセンター
5月14日(日) 13時30分~白鳥コミュニティセンター
15時30分~御岳コミュニティセンター
5月20日(土) 10時30分~祐福寺公民館、13時30分~清水コミュニティセンター
15時30分~部田山コミュニティセンター

【ホームページで説明会資料がご覧いただけます】

<https://www.town.aichi-togo.lg.jp/soshikikarasagasu/kankyoka/gyomuannai/1/2/2/10293.html>



とうごう 歴史発見! 魅力発信!!

諸輪にもあった? 丹羽氏ゆかりの城(前編)

紀
戦 国
行 vol.4

4月号は、丹羽氏重の居城・傍示本城^{ほうじもとじょう}についてのお話でしたが、東郷町にある丹羽氏の城は傍示本城だけではありません。実は諸輪にも丹羽氏の城が2つありました。今回はその一つである諸輪北城^{もろわきたじょう}（上城）についてお話します。北城は諸輪後山、現在の上城さくら公園の南あたりに存在しました。この公園の名も城跡にちなむものです。江戸時代の地誌からは堀や土塁が残存していたことがうかがえます。しかし、現在周辺は宅地化され、城の遺構の状況は不明ですが、小高い地形に城跡の面影を感じることができます。

北城には氏重の祖父・氏識^{うじしき}が居城していたと江戸時代の記録に残ります。氏識は2代目岩崎城主で尾張の織田氏、三河の今川・松平氏の間でうまく立ち回り、丹羽氏の勢力を拡大した人物です。1551年(天文20年)、分家の氏秀との対立で起きた横山の戦いでは、織田信長の先軍を打ち破ったとも伝わります。氏重だけでなく、おじいさんも武勇に優れた武将であったというわけですね。そんな氏識に思いを馳せることができる貴重な場所があります。それは諸輪中市にある清安寺^{せいあんじ}です。清安寺は氏識が1534年(天文3年)に創建した寺と伝わり、山号の「道休山」は氏識の法名「道休」からきています。氏識は晩年、北城で隠居生活を送ったともいわれます。氏識にとって諸輪という地は、過ごしやすい場所だったのでしょうか。このように丹羽氏が東郷町で生きた証は、今でもしっかり残されているということです。次回も丹羽氏ゆかりの城(後編)で諸輪中城と氏重にまつわる伝承をご紹介します。

【文】岩崎城歴史記念館 学芸員 内貴健太

◎問い合わせ 生涯学習課 ☎0561・38・7780



北城があった区域(伝承)



東郷町公式 LINE

東郷町公式 Twitter

東郷町公式 Instagram

Catalog Pocket いつでもどこでも気軽に読める!
10言語対応配信中!

シティプロモーション動画「ちょうど級タウン東郷町」