

東郷町 放課後等デイサービス・児童発達支援 事業所一覧

事業所名	放デイ	児発	所在地	電話番号
ハーモニー		○	東郷町大字春木字上ノ畑986番地	0561-39-0863
ひなたぼこ	○		東郷町大字和合字東蚊谷94番地1	0561-78-0050
くるみの家 東郷	○		東郷町大字春木字太子96番地3	0561-38-2300
北風と太陽 東郷	○	○	東郷町兵庫一丁目7番地12 ファインパレス東郷1F	0561-59-7000
児童デイ まり	○	○	東郷町和合ヶ丘一丁目2番地1	0561-56-7091
elsol(エルソル)	○	○	東郷町清水一丁目1番地2	0561-38-8370

サービス種類 児童発達支援

東郷町児童発達支援事業所 ハーモニー

法人名 東郷町
住所 東郷町大字春木字上ノ畑986
TEL 0561-39-0863
FAX 0561-39-0863
アクセス 名鉄バス「傍示本」 徒歩3分
じゅんかいくん「中屋敷」 徒歩3分
開所日 単独クラス 月～金曜日
親子クラス 月水木金
時間 単独クラス 9:30～15:00
親子クラス 9:30～15:00
定員・年齢層 3クラス 各10名(2歳から就園、就学前)
送迎有無/範囲 送迎無し
サービス利用料
以外の諸費用 給食費(おやつ込み) 1食 275円



親子クラスでは親子で通園し、一緒に遊んだり活動に参加することで、遊ぶ楽しさや、人とかかわる喜びを広げ、やってみようとする気持ちを育てます。

【外観】



東郷町立中部保育園と併設で、2階がハーモニーになります。

【アクセス】

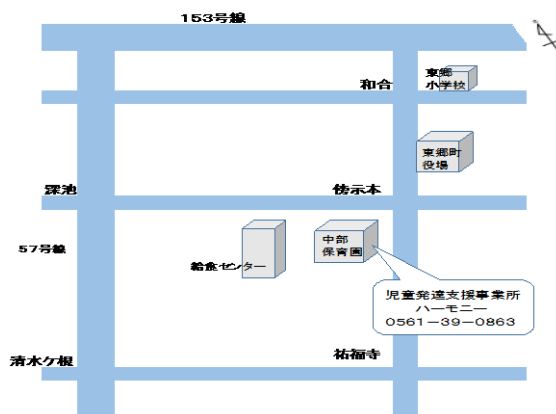

【活動内容】

東郷町にお住まいで、発達のゆるやかなお子さんや特別な配慮が必要な子どもたちを対象に療育を行う施設です。一人一人の特性を理解し、保護者の方と一緒に手を携えて発達の援助をします。また、子どもとの関わり方、子育ての不安や悩みを話し合える場として保護者をサポートしていきます。単独通園では、親子通園を経て小さな集団で生活する中で一人でできることを増やし、入園、就学に繋げていきます。



見通しを持って過ごせるように、スケジュール等を分かりやすく提示しています。



遊びを通して子どもの発達を促し、運動機能を高め、集団生活への適応の基礎作りをします。

サービス種類 放課後等デイサービス

ひなたぼこ



法人名	社会福祉法人東郷ひなた
住所	東郷町和合東蚊谷94番1
TEL	0561-78-0050
FAX	0561-78-0811
E-mail	togo@hinata.or.jp
HP	https://www.hinata.or.jp/
アクセス	いこまい館より徒歩2分
開所日	月～土曜日
時間	月～金 : 下校後～18:00 土・祝・長期休み: 10:00～16:00
定員・年齢層	10名 (小学1年生～高等部3年生)
送迎有無/範囲	送迎あり / 東郷町内
サービス利用料 以外の諸費用	おやつ代: 100円/日 イベントにより別途負担あり



【外観】

【アクセス】



平成31年4月新築「ひなたユニゾン」基準を大きく上回る広さを確保し自然の光を多く取り入れ、使いやすい細やかな設計をしました。

【活動内容】

将来の自立に向けて、様々な活動の中で生きる力(自己達成感・自己効力感)を育む支援を中心におこなっています。プログラムや、季節の行事を取り入れた楽しい活動を通して、「できた」「楽しかった!」と笑顔で思えるような環境づくりをしています。

- ①お子様の発達を支援するためにおひとりおひとりに合わせた課題の支援活動をしています。
- ②小集団の中で社会性を身に着けていただける活動を用意しています。
- ③ご家族の子育てに関する相談もお受けしています。



サービス種類 放課後等デイサービス

くるみの家 東郷

法人名 株式会社 K-Style
住所 東郷町大字春木字太子96-3
TEL 0561-38-2300
FAX 0561-38-2300
E-mail fcjbb052@ybb.ne.jp
HP <http://kuruminoie.org>
アクセス じゅんかい君 南北コース 四ツ塚方面徒歩0分
開所日 月～土曜日
時間 月～金:14:00～18:00
土・学校休業日:10:00～16:30
定員・年齢層 10名(小学校低～中学年が多い)
送迎有無/範囲 送迎あり 東郷・日進・豊明・豊田
サービス利用料 以外の諸費用 おやつ代:0円 イベント時は別途負担あり



【外観】



【アクセス】

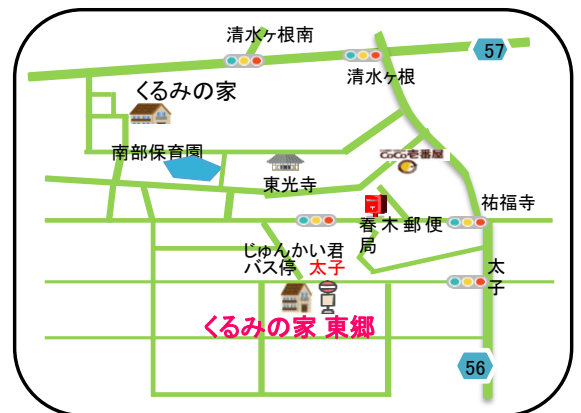

【活動内容】

- ・来所後は自宅に帰った時と同じように「ただいま」や自然に「ありがとう」「ごめんなさい」などの言葉が出せ、生活習慣や学習に取り組む、将来子ども達が社会に出た時に活かせるよう、生活動作を個々の成長過程に合わせて支援しています。
- ・小学生から高校生までの異年齢での集団生活を送ることで、互いを思いやりたり生活の中でのルールに触れながら協調性や社会性を育むことができるよう集団活動を大切にしています。
- ・おうちと同じ生活感のある空間でのびのびと過ごせるよう民家を利用した施設で、子どもらしくたくさん遊んでたくさん笑ってをコンセプトに、曜日毎に集団活動の内容を変え運動遊び・レクリエーション・リトミック・物作りと色々な活動に取り組んでいます。
- ・ガレージが併設されているため雨天時でも元気に運動遊びなどの活動が行える所も魅力です!!
- ・土曜や祝日長期休暇には遠方へのお出かけを企画したり、季節にちなんだ行事なども多く楽しんでいます♪

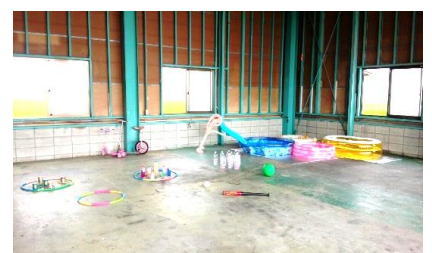

サービス種類 児童発達支援・放課後等デイサービス

北風と太陽 東郷

法人名 はなひなの杜
住所 東郷町兵庫1-7-12ファインパレス東郷1F
TEL 0561-59-7000
FAX 0561-59-7001
E-mail kitakazetotaiyou.toukou@gmail.com
HP <https://kitakazetotaiyou.to.wixsite.com/kitakazetotaiyou>
アクセス 名鉄バス「音貝小学校前」徒歩6分
じゅんかいくん「兵庫」西コース右回り 徒歩すぐ
開所日 月～土曜日
時間 月～金:14:00～18:00 児発:月～土10:00～16:00
土・学校休業日:10:00～16:00
定員・年齢層 10名
送迎有無/範囲 送迎あり 東郷町及び近郊
サービス利用料
以外の諸費用 おやつ代:100円/日 昼食代:300円/日 イベント時は別途負担なし



【外観】



【アクセス】



【放課後等デイサービスの活動内容】

平日…個々の宿題や療育課題に取り組んだ後ボルダリングやバランスボール、トランポリンなどで体を動かしたり、ごっこ遊びやカードゲームなどの遊びを通して集団のルールを学べるよう活動しています。

土曜日・祝日・長期休み…遊んでいるうちに自然と社会性が身についたと感じて頂けるようなイベントを企画し、お出掛けや製作、調理、季節の行事(お花見・七夕・ハロウィン・クリスマス・節分)、買い物訓練などを行っています。

【児童発達支援の活動】

発語を促したり手先を使った療育、ひらがなの練習、排泄の練習等を行っています。

【事業所の特徴】

毎月の制作としておもちゃ作り(巨大すごろく・マグネットの魚釣り・着せ替え・楽器など)を行っており、みんなで作ったおもちゃで遊んでいます。

また発達障害に良いとされているコグトレのワークブックやコグトレ棒を使ったトレーニングやビジョントレーニングを発達に合わせて行っています。

【障害児支援で大切にしている視点】

困ったときに何とか自分で出来るように
具体的にどうしたらいいかの解決策を示したり
社会に出て困らないように
してはいけないことを教えています。



サービス種類 児童発達支援・放課後等デイサービス(主に重症心身障害児を対象)

児童デイ まり

法人名 有限会社 げんき
住所 東郷町和合ヶ丘1丁目2-1
TEL 0561-56-7091
FAX 0561-56-7092
E-mail daymari0401@gmail.com
HP <https://www.ahsc.jp>
アクセス ・地下鉄鶴舞線 赤池駅下車
乗り換え 名鉄バス豊田行き和合ヶ丘2丁目下
・名鉄日進駅 徒歩20分
開所日 月～日曜日(1月1日・2日除く)
時間 (放デイ)月～金:下校後～18:00
土・日・学校休業日:10:00～16:00
(見発)月～日:10:00～16:00
定員・年齢層 5名(18歳まで)
送迎有無/範囲 送迎あり 東郷町・日進市・長久手市・豊明市・みよし市・名古屋市緑区・名東区・港区(養護学校のみ)
サービス利用料 ほかの諸費用 おやつ代:50円/日 昼食代:350円/日



菅沼体操を取り入れています。

*菅沼体操とは
骨格を正しい位置に戻しまわりの筋肉を緩め身体を楽にしてあげる体操です



音楽療法も取り入れています。



【外観】



令和4年3月完成、高い天井と木のぬくもりの新築です。ケーキ屋さん

【アクセス】

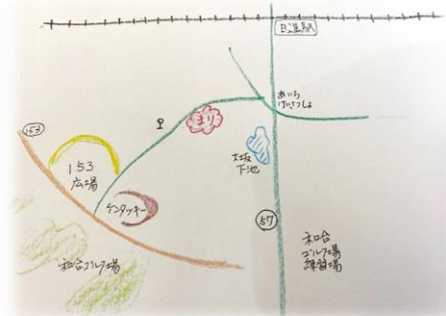

【活動内容】

- ・木のぬくもりの建物の中でアットホームな中で五感を刺激するスヌーズレンを取り入れたり、菅沼体操や音楽療法を取り入れたり、のんびりゆったり過ごせるよう支援しています。また、ご家族の方に寄り添いながら、子どもたちひとりひとりの主体性を大切に笑顔あふれる施設でありたいと思っています。
- ・お風呂も完備していて入浴対応しています。(要予約)
- ・看護師が常勤しています。理学療法士も勤務しています(日程応相談)
- ・季節に合わせた行事を取り入れ、楽しく過ごせるようにしています。
- ・隣接にパティシエによるケーキ販売もしています。いずれ一緒にケーキ作りもできたらと計画中です。



スヌーズレンを取り入れています。



お風呂完備しています。



販売予定の洋菓子です。

サービス種類 児童発達支援・放課後等デイサービス

elsol (エルソル)

法人名	株式会社 NOA
住所	東郷町清水1丁目1-2
TEL	0561-38-8370
FAX	0561-38-8371
E-mail	noa.corporation.ms@gmail.com
ホームページ	作成中
アクセス	名鉄バス:部田山から徒歩3分
開所日	月～金曜
時間	月～金:10:00～17:00 学校休業日:10:00～17:00
定員・年齢層	10名(児童発達支援4人・放課後等デイサービス6人)
送迎有無/範囲	送迎あり 愛知郡・豊明市・日進市・みよし市・名古屋市の(緑区、天白区)
サービス利用料 以外の諸費用	おやつ代:50円/日 イベント時は別途負担あり

【外観】



【アクセス】



【活動内容】

elsolでは、感覚統合を図ることを目的とし、お子様一人一人の成長にあわせた療育を提供させて頂いております。
児童発達支援(2～6歳)は、主な活動として就学に向けた基本的な生活習慣の自立を目的として行っており、主な活動内容として、手や指を使った細かな動作を必要とする微細運動や立つ・歩く・座る・ジャンプするなど、日常生活に欠かせない粗大運動を小集団の中で行い経験値を高めます。
放課後等デイサービス(6～18歳)は、社会性スキルの向上を目的とし、場面に応じた関わりを学び、自己効力感を高める支援を行っております。

日常生活での困りごと、学習での困りごと等ございましたらご相談ください。