

令和
8年度保健事業年間
スケジュール

保存版

令和8年4月1日から令和9年3月31日までの予定が掲載されています。

1年間大切に保存してください。

令和8年で東郷創立
120周年を迎えるよ東郷町イメージキャラクター
トッピー

●次の場合は行事(健康診査、教室等)を中止します。

- 名古屋気象台から東郷町に暴風警報、暴風雪警報が発令されている場合
午前事業 / 6:30までに警報が解除されない場合
午後事業 / 10:30までに警報が解除されない場合
- 地震が発生した場合は暴風警報発令時に準じます。
- その他の状況に応じてイーストプラザいこまい館が閉鎖された場合
※念のため行事を行うかどうかを、担当課へお問い合わせください。

ご質問・ご相談は

親と子の年間スケジュール

こども保健推進室

(0561)37-5813(直通)

東郷町大字春木字西羽根穴2225番地4 イーストプラザいこまい館2階

成人保健年間スケジュール

成人保健推進室

(0561)56-0758(直通)

東郷町大字春木字羽根穴1番地 役場1階

令和8年度 親と子の年間スケジュール

問合せ先 **こども保健推進室** TEL 0561-37-5813

■健診・教室・相談

種 目	4月	5月	6月	7月	8月	9月	10月	11月	12月	1月	2月	3月	受付時間	内容など
4か月児健診	15日 (R7.11.19~ R7.12.15生)	13日 (R7.12.16~ R8.1.13生)	17日 (R8.1.28~ R8.2.17生)	8日 (R8.2.18~ R8.3.8生)	19日 (R8.3.23~ R8.4.19生)	9日 (R8.4.20~ R8.5.9生)	21日 (R8.5.31~ R8.6.21生)	11日 (R8.6.22~ R8.7.11生)	16日 (R8.7.26~ R8.8.16生)	6日 (R8.8.17~ R8.9.6生)	17日 (R8.9.28~ R8.10.17生)	10日 (R8.10.18~ R8.11.10生)	指定時間 (★個別通知にてお知らせします)	持ち物: 母子健康手帳、アンケート(要記入)、バスタオル
1歳6か月児健診	14日 (R6.9生)	19日 (R6.10生)	16日 (R6.11生)	14日 (R6.12生)	18日 (R7.1生)	15日 (R7.2生)	20日 (R7.3生)	17日 (R7.4生)	15日 (R7.5生)	19日 (R7.6生)	16日 (R7.7生)	16日 (R7.8生)	指定時間 (★個別通知にてお知らせします)	持ち物: 母子健康手帳、アンケート(要記入)、バスタオル、フッ素代300円(希望者のみ) ※歯みがきをしてからお越しください。
2歳児歯科健診	9日 (R6.3生)	7日 (R6.4生)	4日 (R6.5生)	2日 (R6.6生)	6日 (R6.7生)	3日 (R6.8生)	8日 (R6.9生)	5日 (R6.10生)	3日 (R6.11生)	7日 (R6.12生)	4日 (R7.1生)	4日 (R7.2生)	指定時間 (★個別通知にてお知らせします)	持ち物: 母子健康手帳、アンケート(要記入)、バスタオル、フッ素代300円(希望者のみ) ※歯みがきをしてからお越しください。
3歳児健診	7日 (R5.3生)	12日 (R5.4生)	9日 (R5.5生)	7日 (R5.6生)	4日 (R5.7生)	8日 (R5.8生)	13日 (R5.9生)	10日 (R5.10生)	8日 (R5.11生)	12日 (R5.12生)	9日 (R6.1生)	9日 (R6.2生)	指定時間 (★個別通知にてお知らせします)	持ち物: 母子健康手帳、アンケート(要記入)、目と耳のアンケート(要記入)、バスタオル ※歯みがきをしてからお越しください。
育児相談・栄養相談・母乳相談 (0か月~就学まで)	8日	13日	10日	15日	5日	9日	14日	11日	9日	13日	10日	10日	受付時間9:30~11:00 (予約時間にお越しください) 1組30分程度	身長・体重測定、保健師による発育、発達、くせ、気になることなどの子育て相談、管理栄養士による栄養相談、助産師による母乳相談※予約制
離乳食教室 (概ね4~6か月児の親)	21日		23日		25日		27日		22日		26日		受付時間 9:30~(託児有) 9:50~(託児無) 開催時間10:00~11:40	「離乳食の話、調理と試食など」※予約制 持ち物: 母子健康手帳、お手拭き、エプロン、食器用ふきん、三角巾、筆記用具 ※お子さんの同伴不可。乳児の託児有(200円/児)。
10か月児相談	22日 (R7.5生)	20日 (R7.6生)	24日 (R7.7生)	29日 (R7.8生)	26日 (R7.9生)	16日 (R7.10生)	28日 (R7.11生)	18日 (R7.12生)	23日 (R8.1生)	20日 (R8.2生)	24日 (R8.3生)	17日 (R8.4生)	指定時間 (★個別通知にてお知らせします)	離乳完了期までの進め方・歯の話・身体計測・個別相談 試食あり、お子さんの手形がとれます。 持ち物: 母子健康手帳、お手拭き、お茶、バスタオル
なかよしさざぎクラス (1歳6か月児~)	16日	21日	18日	16日	20日	17日	15日 18日	19日	10日	21日	18日	18日	開催時間9:30~11:20	ふれあい遊び・身体をつかった遊び 1クール6回 ことば、発達、子育てについて心配のある親子 担当: 臨床心理士、保健師、保育士 ※予約制
なかよしぞうクラス (2歳児~)	23日	28日	25日	12日 23日	27日	24日	22日	26日	17日	28日	7日 25日	25日	開催時間9:30~11:20	日曜クラスは、親子遊び、座談会、臨床心理士の話あり。
3歳までの発達相談 (1歳6か月~年少児まで)	16日 (PM)	14日 (AM)	11日 (PM)	9日 (AM)	20日 (PM)	10日 (AM)	29日 (AM)	12日 (PM)	10日 (PM)	14日 (AM)	18日 (PM)	11日 (AM)	1人1時間程度 AM 9:30~10:30 / 10:45~11:45 PM 13:30~14:30 / 14:45~15:45	臨床心理士による個別相談 ことば、発達、子育てについて心配のある親子 担当: 臨床心理士、保健師 ※予約制
4歳児・5歳児発達相談 (年中児・年長児対象)		27日	3日 17日	15日 22日	5日 19日	2日 16日	7日 14日	4日 18日	2日 9日	13日 27日	3日 10日	3日 17日	1人2時間程度 10:00~12:00 / 14:00~16:00	臨床心理士による個別相談 ことば、発達、子育てについて心配のある親子 担当: 臨床心理士、保健師 ※予約制
マタニティクラス 体験編(妊婦及びパートナー)	25日		28日		22日		25日		19日		21日		受付時間9:20~ 開催時間9:30~11:30	「妊娠初期からの食生活」「妊娠中~産後の心の変化」「赤ちゃん人形抱っこ体験」「妊婦体験ジャケットを着てみよう」 試食あり 持ち物: 母子健康手帳、筆記用具 ※予約制
マタニティクラス 沐浴編(妊婦及びパートナー)		23日		26日		26日		29日		23日		14日	受付時間9:20~ 開催時間9:30~11:30	「沐浴について」「助産師による出産の話や呼吸法について」 持ち物: 母子健康手帳、バスタオル ※予約制

※各種健診日に受けられなかった人は、こども保健推進室へご連絡ください。

我が子を守ろう! 地震への備えについて

災害時避難用リュックに妊婦用や乳幼児用の物品を加えて備えましょう。ひとつの袋にまとめて準備し、いつでも持ち出せるようにしておきましょう。

災害時避難用リュックの中身

生活必需品

- 資格確認書のコピー (またはマイナンバーカード)
- 診察券・お薬手帳のコピー
- 常備薬
- 現金 (特に小銭)
- 生理用品
- メガネ 等

避難生活サポートグッズ

- 携帯ラジオ
- タオル
- ウェットティッシュ
- 携帯充電器
- 軍手
- 除菌シート
- 乾電池
- カイロ
- 歯ブラシ・洗口剤
- 懐中電灯
- 絆創膏・三角巾
- 雨具 (カッパ・ポンチョ等)
- 携帯トイレ
- 非常食
- スリッパ
- 飲料水
- 下着類
- マスク

家庭備蓄と合わせて最低3日分の準備を!

妊婦さんや乳幼児がいる家庭の場合

災害時避難用リュック

非常用

妊婦さん用グッズ

- ・母子健康手帳
- ・分娩準備品
- ・マタニティマーク
- ・軽量のひざ掛け (防寒用)

乳幼児用グッズ

- 紙おむつ、おしりふき、ミルク (哺乳瓶・消毒グッズ)、離乳食、衣類等の育児グッズに加えて、好きなおもちゃやおやつを準備しておくのがおすすめ

①アレルギーや疾患がある場合は必要な食料や薬を忘れずに
②湯沸かし・調理用にカセットコンロを用意しておくくと便利!

お子さんの成長で気になることはありませんか?

check!!

- 言葉がゆっくりである
- 危ない!ということがわからない
- じっとしていられない
- 同じ順番ややり方を好む
- すぐに叩いたり、物を投げたりする
- 極端に音などに敏感
- 友達とより一人で遊ぶことが好き (就園児)

- 視線が合いにくい
- 名前を呼んでも振り向かない
- 人見知り、場見知りが多い
- 一つの遊びを10分以上続けられない
- かんしゃくやパニックをよく起こす
- 順番やルールがわからない (就園児)

お父さん、お母さんが気になること・困ることは、子ども自身が今困っていたり、保育園や幼稚園などの集団生活の中で困っていることがもれません。
上記のような苦手なことがあっても、子どもは、工夫次第でそれを習得していく力を持っています。その力を上手に引き出して育ててあげるの、周りの人のかかわりです。早い時期から、子どもの得意なこと、苦手なことに気づき、上手にかかわっていくことが大切です。お子さんの成長で心配がある場合は、発達相談を受けてみましょう。

子育て・栄養相談 (電話・面談)

保健師による子育て、しつけ、病気などの相談、助産師による母乳相談、管理栄養士による離乳食、栄養相談等を行います。

月~金曜日 9:00~16:00
(祝日・年末年始を除く)

家庭訪問

月~金曜日 9:00~17:00
(祝日・年末年始を除く)

●保健師、助産師、管理栄養士または歯科衛生士が訪問し、育児相談を行います。

妊産婦歯科健診

町内指定歯科医療機関 (P6参照) にて年間を通じて実施します。

- 対象者: 妊婦、産婦 (出産後1年以内)
- 持ち物: 母子健康手帳、妊産婦歯科健診受診票 (妊婦・産婦・乳児健康診査受診票綴り内)
- 電話予約の上、受診してください。

発達相談

臨床心理士による発達相談や発達検査を行います。相談を希望される方は電話でご予約ください。

地区の健康講座

●町内の子育てサークルやお母さんたちの集まりの場に出向き、お子さんの発達や育児・栄養などについての講座や相談を行います。

■その他の母子保健事業・子育て支援事業

妊婦のための給付金・相談支援のご案内

妊娠届出からすべての妊婦・子育て家庭を対象に寄り添い、継続的な相談に応じる「伴走型相談支援」と「経済的支援」を一体として実施します。

◎伴走型相談支援

- 【初回：妊娠届出時】保健師による面談を実施
- 【2回目：妊娠8か月頃】保健師、助産師による電話相談を実施
- 【3回目：出産後】赤ちゃん訪問時に面談を実施

◎経済的支援

- ・妊娠届出後に妊婦1人当たり5万円を給付
 - ・赤ちゃん訪問後に子ども1人当たり5万円を給付
- ※申請方法 妊娠届出の時と赤ちゃん訪問の時に申請書をお渡します。

こども家庭センター ～これからお父さん・お母さんになる方や、子育て中のすべてのご家族を応援します～

こども家庭センターでは、妊娠生活を健やかに過ごし、安心して出産を迎え、楽しく子育てができるようにサポートしていきます。
お困りのことがあった際は、一人で悩まず、お気軽にご相談ください。

母子健康手帳の交付 要申込み

妊娠・出産・子育てに向け、事業、制度やサービスを活用できるよう、妊娠期～出産まで、出産から乳児期までのプランと一緒に作成します。(30分程度時間がかかります。お時間に余裕をもってお越しください。)
東郷町公式LINEから予約のうえ、お越しください。

LINEの追加はこちらから→
東郷町公式LINE



持ち物

- 妊娠届出書
 - マイナンバーカード、個人番号の表示がある住民票、個人番号通知カードのいずれか。(個人番号通知カード、個人番号の表示がある住民票の場合は、身分証明できるもの(運転免許証等)も必要。)
 - 振込口座のわかるもの(妊婦本人のもの)
- ※妊婦本人が来所できない場合は、委任状が必要。委任状と代理人の本人確認(運転免許証等の写真付きの身分証明書)委任状は、東郷町ホームページからダウンロード可。

赤ちゃん訪問

赤ちゃんのいるすべてのご家庭に保健師あるいは助産師が訪問します。こども保健推進室からお電話をさせていただきます。

産後ケア事業 要申込み

出産後のお母さんやお子さんの心身のケア、育児サポート、授乳の相談等を産科の病院や助産所、ご家庭で受けることができます。(ご希望日にご利用できない場合もあります。)

	利用期間	利用回数	利用料金	
			5日目まで	6日目以降
宿泊型	産後4か月になる前日まで	7日まで	1日3,000円 (1泊2日は6,000円)	1日5,500円 (1泊2日は11,000円)
通所型	産後1年になる前日まで	7日まで	1日1,500円	1日4,000円
訪問型	産後5か月になる前日まで	2回まで	1回1,000円	

※町民税非課税世帯・生活保護世帯は無料。
※「5日目まで」は宿泊型・通所型のうち、利用日が早い5日分が適用されます。

産前・産後サポーター派遣事業 要申込み

妊娠期から出産後(生後6か月未満)の心身の不調または育児不安を抱える家庭に対し、家事、育児援助等のサポーターを派遣し、家事及び育児支援を行います。利用にあたっては、保健師と面談を行い、利用計画書の作成が必要です。(その他、対象者要件別途あり。)

こども・子育て相談

こども家庭支援員等が子どもに関する相談(子育ての悩みなど)を行います。

●多胎

多胎児交流会

町内子育て支援センター(3か所)で実施しています。対象の方へ個別にご案内させていただきます。

多胎妊娠に伴う妊婦健康診査費用の助成

多胎妊娠中で、妊婦健康診査受診票14回分を全て使用済みで、さらに妊婦健康診査を受診された場合の費用を助成します。

多胎児サポーター派遣 要申込み

多胎児を子育てしているご家庭(1歳6か月未満)に対しサポーターを派遣し、家事及び育児支援を行います。利用にあたっては、保健師と面談を行い、利用計画書の作成が必要です。

妊婦・産婦・乳児健康診査の助成

母子健康手帳交付時に、妊婦健診などの費用の助成が受けられる受診票を交付します。(妊婦健診14枚、子宮頸がん検査1枚、産婦健診2枚、新生児聴覚検査1枚、乳児健診2枚、妊産婦歯科健診1枚、RSウイルス感染症予防接種予診票兼接種券1枚)

RSウイルス ワクチン NEW

妊娠28～36週の間妊婦に接種することで、胎児に抗体の移行が期待されます。上記に記載の、RSウイルス感染症予防接種予診票兼接種券を使用し、産婦人科で接種ができます。(詳しくは、母子健康手帳交付時に配布する案内をご覧ください。)

低所得妊婦を対象とした初回産科受診費の補助

対象：住民税非課税世帯、生活保護世帯の方
内容：妊娠の判定に必要と医師が認めた費用の一部を助成します。こども保健推進室までお問合せください。

マタニティコール

妊娠中のすべての方へ妊娠後期頃に電話をします。妊娠中の過ごし方や出産に向けたサポートを行います。

ハッピーコール

すべての産婦の方に電話をします。産後のお母さんの体調や育児のサポートを行います。

予防接種

●予防接種法により定められている定期予防接種

	種類	対象年齢	標準的な接種年齢	接種方法	注意事項
定期予防接種 (医療機関で実施)	ロタウイルス	出生6週0日後～ 出生24週0日後まで	1回目接種については生後2か月～出生14週6日後まで	27日以上の間隔をあけて2回接種	※生後15週0日後以降の初回接種は安全性が確立されていません。
	ロタテック	出生6週0日後～ 出生32週0日後まで		27日以上の間隔をあけて3回接種	
	BCG	1歳未満	生後5か月～8か月未満	1回接種	※1歳以降は接種できません。
	B型肝炎	1歳未満	生後2か月～9か月未満	27日以上の間隔をあけて2回接種後、1回目の接種から139日以上の間隔をあけて1回接種	※HBs抗原陽性の妊婦から生まれたお子さんで、B型肝炎ワクチンの投与(抗HBs人免疫グロブリンを併用)を受けた方は対象外です。
	小児用肺炎球菌	生後2か月～5歳未満	初回：生後2か月～生後7か月未満に接種開始 追加：1歳～1歳3か月未満	1歳までに27日以上の間隔をあけて3回接種 初回(3回目)接種終了後60日以上の間隔をあけて、1歳以降に1回接種	※初回接種を生後7か月以降に接種する場合は、予診票の交換が必要です。こども保健推進室までお越しください。 ※接種開始年齢により接種回数・間隔が異なります。
	5種混合(ポリオ・ジフテリア・百日咳・破傷風・ヒブ感染症)	生後2か月～7歳6か月未満	1期初回：生後2か月～生後7か月未満に接種開始 1期追加：1期初回(3回目)接種終了後6～18か月まで	20～56日までの間隔をあけて3回接種 1期初回(3回目)接種終了後、6～18か月までの間隔をあけて1回接種	※1歳未満の児が百日咳にかかるると重症になることがありますので早めに接種しましょう。
	2種混合2期(ジフテリア・破傷風)	11歳以上13歳未満	11歳～12歳未満	1回接種	小学6年生に予診票を郵送します。
	麻しん風しん1期	1歳～2歳未満		1回接種	※1歳を過ぎたら、早めに接種しましょう。
	麻しん風しん2期	就学前1年間(年長児)	R2.4.2～R3.4.1生	1回接種	
	水痘(水ぼうそう)	1歳～3歳未満	1回目の接種は1歳～1歳3か月未満。2回目は、1回目接種後6か月以上12か月未満の間隔をあける		※1歳を過ぎたら、早めに接種しましょう。
	日本脳炎1期	生後6か月～7歳6か月未満	1期初回：3歳～4歳未満 1期追加：4歳～5歳未満	6日～28日までの間隔をあけて2回接種 1期初回(2回目)接種終了後概ね1年後に1回接種	※生後6か月から接種できますが、肺炎球菌、BCG、5種混合、麻しん・風しん、水痘を優先させましょう。
	日本脳炎2期	9歳～13歳未満	9歳～10歳未満	1回接種	小学4年生に予診票を郵送します。
	日本脳炎 特例イ	H19.4.1以前の生まれで1期2期の終了していない者(※20歳未満に限る)		接種していない回数	こども保健推進室窓口で予診票を交付します。
	子宮頸がん	小学校6年生から高校1年生相当までの女子	中学1年生	3回接種	小学6年生女子に予診票を郵送します。

※最新情報はホームページ等でご確認ください。乳幼児定期予防接種を実施している町内医療機関一覧は5ページをご確認ください。

■【接種間隔について～3つのルール～】接種日を0日とし翌日から1日と数えます。

- ① **注射生ワクチン** → **27日以上空ける** → **注射生ワクチン** ※注射生ワクチン：BCG、麻しん風しん、おたふくかぜ、水痘
 - ② 同じ種類のワクチンの接種を複数回受ける場合はワクチンごとに決められた間隔をあけて接種する。
 - ③ 発熱や接種部位の腫脹(はれ)がないこと、体調が良いことを確認し、かかりつけ医に相談の上接種する。
- 上記の3つのルールを守っている場合には、次のワクチンの接種を受けるまでの間隔に制限はありません。

■注意事項

- 必ず予防接種説明書「予防接種と子どもの健康」をお読みください。
- 予防接種を受けることができない児は
 - ・明らかに発熱している児(通常37.5度を越す場合をいいます。)
 - ・重篤な急性疾患にかかっていることが明らかでない児
 - ・母子健康手帳のない児
 - ・東郷町が発行した予診票がない児(こども保健推進室窓口にて交付します。母子健康手帳をお持ちください。)
- 町の指定する医療機関で接種してください。慢性疾患のある方で、予防接種に注意を要する方はこども保健推進室にご相談ください。
- 東郷町以外の市町村(県内に限る)で接種をご希望の方は、6ページの「子どもの広域化予防接種について」をご覧ください。
- お子さんが定期接種を受ける場合、保護者(親権を行う者または後見人)が同伴してください。やむを得ない理由により同伴できない場合は、お子さんの健康状態を普段からよく知っていて、予診票の内容をよく理解している親族などが同伴してください。その場合は保護者の委任状が必要です。こども保健推進室にお問い合わせください。
- 対象年齢を越して接種する場合は有料(全額自己負担)になります。
- 対象年齢内に長期にわたり療養を必要とする病氣(免疫の機能に支障を生じさせる重篤な病氣)にかかった方で、定期予防接種を実施することができなかった方、もしくは骨髄移植等を受けた方はこども保健推進室にご相談ください。



予防接種・がん検診等町指定医療機関

■予防接種・がん検診・肝炎ウイルス検診・結核検診 町指定医療機関

※電話で予約の上お出かけください。 ※最新の情報はホームページでご確認ください。 (市外局番 0561)

医療機関名	電話番号	子どもの定期予防接種				がん検診						結核検診	肝炎ウイルス検診	高齢者インフルエンザ	高齢者肺炎球菌	新型コロナウイルス感染症	带状疱疹※4	
		定期(右記のワクチン以外)	BCG	ロタウイルス※1	子宮頸	胃※2	大腸	子宮頸	乳	前立腺	肺							
1 東郷診療所※3	39-0054				○	○				○	○	○	○	○	○	○	○	○
2 バク諸輪診療所	39-3000	○		○		○				○	○	○	○	○	○	○	○	○
3 和合セントラルクリニック	052-821-0090				○	○				○	○	○	○	○	○	○	○	○
4 ごとうこどもクリニック	38-6610	○	○	○	○											○	○	○
5 たなか内科	38-8866	○	○	○	○											○	○	○
6 能登整形外科	37-1838																	
7 三ツ池整形外科	39-3111																	○
8 松浦医院	37-5001	○	○	○	○					○	○	○	○	○	○	○	○	○
9 やまクリニック	37-1050	○			○					○	○	○	○	○	○	○	○	○
10 宮本ファミリー耳鼻科	38-5558	○	○	○														○
11 西山クリニック	38-5511																	○
12 まつもとクリニック	052-848-8888				○	●				○	○	○	○	○	○	○	○	○
13 馬淵クリニック	38-0800	○			○					○	○	○	○	○	○	○	○	○
14 秋田耳鼻咽喉科クリニック	37-2777																	○
15 本多医院	39-0139	○		○	○					○	○	○	○	○	○	○	○	○
16 東郷わかやクリニック内科・内視鏡内科	38-1616	○			○	●				○	○	○	○	○	○	○	○	○
17 愛知とうぶクリニック	39-2323				○					○	○	○	○	○	○	○	○	○
18 みやげ整形外科	38-8600																	○
19 東郷なないろこどもクリニック	37-1100	○	○	○	○													○
20 東郷かみや内科・血液内科・がん内科	56-5255				○					○	○	○	○	○	○	○	○	○
21 なごやひがし整形外科・脊椎クリニック	052-680-8375																	○
22 たつのごキッズクリニック	56-6551	○	○	○	○													○
23 Ladies Clinic TOIRO	37-1135	○	○	○	○													○
24 やまなか耳鼻科クリニック	56-8700				○													○
25 Ds こどもとみんなのクリニック	56-6545	○	○	○	○													○

※1 ロタウイルスについては、2種類(ロタリックス、ロタテック)ありますので、取扱い医療機関をご確認ください。
 ※2 胃がん検診：○バリウムのみ実施 ●胃内視鏡のみ実施
 ※3 東郷診療所の各検診は9月末まで、高齢者予防接種は12月末までとなります。
 ※4 带状疱疹については、2種類(不活化ワクチン、生ワクチン)ありますので、取扱い医療機関にご確認ください。
 ※町指定医療機関以外で検診を受診する場合は全額本人負担となります。

■子宮頸がん検診、乳がん検診及び胃がん検診 町外指定医療機関 (市外局番 0561)

子宮頸がん検診、乳がん検診及び胃がん検診は下記の町外医療機関でも実施しています。

医療機関名	電話番号	子宮頸がん	乳がん	胃がん
日進				
ともまつレディースクリニック	75-4755	○		
日進おりど病院	73-7771	○		
平針北クリニック	052-803-1103	○		
レディースクリニックアンジュ	74-1101	○		
豊明				
中京サテライトクリニック	0562-93-8222	○	○	◎

※胃がん検診：◎バリウム、胃内視鏡検査どちらも実施



■歯周病検診等 町指定歯科医療機関一覧

医療機関名	電話番号
1 きのした歯科口腔外科	38-1148
2 むとう歯科医院	38-2161
3 野々山歯科医院	38-5158
4 白土歯科医院★	052-802-8148
5 桃沢歯科医院	39-2535
6 ふじはし歯科医院	38-6182
7 おと貝歯科	052-808-3330
8 春木歯科・矯正歯科	38-1323
9 もも歯科クリニック	38-8938
10 ナチュラルデンタルクリニック	38-8110

(市外局番 0561)

医療機関名	電話番号
11 おかまつ歯科	052-806-8001
12 よこいファミリー歯科	052-809-4618
13 がくデンタルクリニック	38-1600
14 奥川歯科室	41-8240
15 みつつけ歯科	76-2771
16 木の実こども歯科※	56-3266
17 とうごうみらい歯科・矯正歯科	76-1782
18 ユウタデンタルクリニック	56-7674
19 すみれ歯科・こども歯科クリニック	39-3355

※のついている歯科医療機関では成人歯周病検診を行っていません。
 ★のついている歯科医療機関では妊産婦歯科検診を行っていません。

予防接種・がん検診等町指定医療機関案内図

歯周病検診等町指定歯科医療機関案内図



子どもの広域化予防接種について ~東郷町外の医療機関で接種をご希望の方へ~

対象者 東郷町以外の市町村(県内に限る)にかかりつけ医がいる方
 長期に入院治療が必要で東郷町で予防接種を受けることが困難な方
 里帰り出産、家庭内暴力等で東郷町以外での予防接種を希望される方
 その他ご相談の上、対象者と認められた方

手続きについて 予防接種をしたい旨を病院に連絡し、了承を得てください。
 その後、こども保健推進室窓口に申請してください。
 申請をせずに接種した場合は有料となります。



問合せ先 こども保健推進室 TEL (0561)37-5813
 成人保健推進室 TEL (0561)56-0758

令和8年度 成人保健年間スケジュール

令和6年度より40～69歳の方のがん検診の負担金助成が拡大しました！（2年に一回）
 今年度は**531,33,35,37,39,41,43,45,47,49,51,53,55,57,59,61年生まれの方**は（ ）内の負担金となります。
 胃がん・前立腺がん検診については、全員同額となります。

- ※胃内視鏡検査・子宮頸がん検診・乳がん検診は2年に1回受診してください（詳細は注1）。その他の各種検診（健診）は年に1回受診してください。
- ※同じ年度内（胃内視鏡検査・子宮頸がん・乳がんは前年度も含む。）に2回以上受診していた場合は、2回目以降の検診にかかった費用を請求しますので、ご注意ください。
- ※マイナ保険証等の本人確認書類を持ってお出かけください。

種類	対象者	内容	負担金	検診日	場所	
がん検診（検診車）	胃がん	X線撮影8枚（バリウム）	800円	9月14日(月) 21日(月・祝) 23日(水・祝) 27日(日) 10月6日(火) 7日(水) 8日(木) 9日(金) 12日(月・祝) 14日(水)	イーストプラザ いこまい館	
	大腸がん	40歳以上 (S61年生を含む)	便潜血検査2日法 (検便)			300円 (無料)
	肺がん		胸部レントゲン撮影 (医師2名の読影)			300円 (無料)
	子宮頸がん ※注1	20歳以上の女性 (H18年生を含む)	視診・細胞診・内診 ※注2,3			800円 (無料)
	乳がん ※注1	40歳以上の女性 (S61年生を含む)	乳房X線検査 ※注4			1,000円 (無料)
検診	骨粗しょう症 検診 (女性のみ)	職場等において、 検診を受ける機会のない方で ①S31年生 ②S41、S51、S61年生 ③S36、S46、S56年生	かかとの骨の超音波伝導検査	①無料 ②200円 ③400円 ※注5	（ 全て終日 胃がん検診は 午前中実施 ）	

●予約制。詳細は6月号「広報とうごう」と同時配布される案内をご覧ください。

種類	対象者	内容	負担金	検診日	場所	
医療機関	胃がん	50歳以上 (S51年生を含む)	胃内視鏡検査（胃カメラ） ※注1	5月～11月末	町指定医療機関（P5 参照）にご予約の上、 お出かけください。	
		35歳以上 (H3年生を含む)	X線撮影10枚（バリウム）			3,600円
	大腸がん	35歳以上 (H3年生を含む)	便潜血検査2日法（検便）			400円 (100円)
	肺がん	40歳以上 (S61年生を含む)	胸部レントゲン撮影 (医師2名の読影)			1,200円 (900円)
	子宮頸がん ※注1	20歳以上の女性 (H18年生を含む)	視診・細胞診・内診 ※注2,3			1,800円 (1,000円)
	乳がん ※注1	40歳以上の女性 (S61年生を含む)	乳房X線検査 ※注4			1,800円 (800円)
前立腺がん	50歳以上の男性 (S51年生を含む)	血液検査 (前立腺特異抗原値測定)	700円			

- ※注1 令和7年度に町実施の胃内視鏡検査・子宮頸がん検診・乳がん検診を受けた方は受診できません。
- ※注2 妊娠中・生理中の方は受診できません。
- ※注3 内診（コルポスコプ）は医師の判断により実施します。
- ※注4 妊娠中・授乳中・断乳後1年以内の方は受診できません。
- ※注5 生活保護世帯の方及び町民税非課税世帯の方は事前に成人保健推進室窓口にて申請を行うことで骨粗しょう症検診に限り無料になります。事前に申請がない場合は負担金の金額となります。

種類	対象者	内容	負担金	実施期間	場所
肝炎ウイルス検診	職場等において、検診を受ける機会のない方で、 ①S61年生の方 ②S60年生まれ以前の方で、過去に肝炎ウイルス検診に相当する検診を受けたことがなく、受診を希望する方。 ③同年度の特健康診査に相当する健康診断で肝機能検査の数値に異常がみられた方。	C型肝炎ウイルス検査 B型肝炎ウイルス検査	700円 ※注7	対象者①②の方 5月～11月末 対象③の方 5月～12月末	町指定医療機関（P5 参照）にご予約の上、 お出かけください。

※注7 ㊦70歳以上（S31年生を含む）の方㊧生活保護世帯の方㊨町民税非課税世帯の方の負担金はありません。ただし、㊩㊪に該当される方は事前の申請が必要です。成人保健推進室窓口にお越しください。

問合せ先 成人保健推進室

TEL(0561)56-0758 FAX(0561)38-7932

	対象者	内容	負担金	実施期間	場所
結核検診	65歳以上 (S36年生を含む) ※肺がん検診を受けられた方は受ける必要はありません。	胸部レントゲン撮影 (医師1名の読影)	無料	5月～11月末	町指定医療機関 (P5参照)
20 た く め 39 の 歳 の 健 の 方 の	職場等において、健診を受ける機会のない方で、 20～39歳（S62～H18年生）、 40歳以上の健康保険未加入者 (健診のみ)	身体計測 (身長・体重・腹囲)、 尿検査、血液検査 (肝機能・血液脂質・腎機能・ 糖代謝・貧血検査)、 血圧測定、内科健診 子宮頸がん検診（女性のみ） も同時に受けることができます。	20～39歳健診 1,000円 ※注8 子宮頸がん検診 800円	9月24日(木) 10月10日(土) 11日(日) 全て午前中	イーストプラザ いこまい館

- 予約制。詳細は6月号「広報とうごう」と同時配布される案内をご覧ください。
- 健診結果は対面での返却となるため、結果説明会にお越しください。
※注8 生活保護世帯の方及び町民税非課税世帯の方は事前に成人保健推進室の窓口で申請を行うことで無料になります。

種類	対象者	内容	負担金	実施期間	場所
歯周病検診	職場等において、 検診を受ける機会のない方で S21、S25、S31、S36、S41、 S46、S51、S56、S61、H3、H8、 H13、H18年生の方	歯周病（歯肉炎・歯周炎等） の検診 口腔機能検査（S25年生のみ）	400円 ※注9	6月～12月末	町指定歯科医療機関 (P5参照)にご予約の上、 お出かけください。

※注9 ㊦S21、S25、S31年生の方㊧生活保護世帯の方㊨町民税非課税世帯の方の負担金はありません。ただし、㊩㊪に該当される方は事前の申請が必要です。成人保健推進室窓口にお越しください。

高齢者の予防接種

	対象	接種期間	負担金
高齢者インフルエンザ予防接種	①接種時に65歳以上の方（高用量インフルエンザHAワクチン は接種当日において75歳以上の方） ②60歳以上65歳未満で心臓、じん臓、呼吸器、ヒト免疫不全ウイルスによる機能のいずれかに障害（身体障害者1級）を有する方	令和8年10月1日～ 令和9年1月末 愛知県広域予防接種は 10月15日から開始	標準量 1,500円(1回のみ) 高用量 3,000円(1回のみ)
新型コロナウイルス感染症予防接種		令和8年10月1日～ 令和9年3月末	4,500円 (1回のみ)
予肺炎球菌	今までに肺炎球菌予防接種を受けたことがない次のいずれかに該当する方 ①65歳の方 ②60歳以上65歳未満で、心臓、じん臓、呼吸器、ヒト免疫不全ウイルスによる機能のいずれかに障害（身体障害者1級）を有する方	65歳の誕生日～ 66歳誕生日の前日まで ※65歳の内に接種を受けなければ、今後定期接種の対象にはなりません。	3,500円 (1回のみ)
定期帯状疱疹	今までに帯状疱疹予防接種を受けたことがない次のいずれかに該当する方 ①昭和36年4月2日～昭和37年4月1日 ②昭和16年4月2日～昭和17年4月1日 ③昭和31年4月2日～昭和32年4月1日 ④昭和11年4月2日～昭和12年4月1日 ⑤昭和26年4月2日～昭和27年4月1日 ⑥昭和6年4月2日～昭和7年4月1日 ⑦昭和21年4月2日～昭和22年4月1日 ⑧大正15年4月2日～昭和2年4月1日 ・60歳以上65歳未満で、ヒト免疫不全ウイルスにより免疫の機能に日常生活がほとんど不可能な程度の障害を有する方	令和8年4月1日～ 令和9年3月末 ※上記の期間内に接種を受けなければ、今後定期接種の対象にはなりません。	対象は、ア、イどちらか1種類のみ ア：不活化ワクチン 6,500円(2回まで) イ：生ワクチン 2,500円(1回のみ)
場所	・町指定医療機関（P5参照）・長久手市・日進市・豊明市の協力医療機関・愛知県広域予防接種実施医療機関		
手続き	町指定医療機関、長久手市・日進市・豊明市の協力医療機関にて接種される方は、成人保健推進室での手続きはありません。医療機関に予約の上、お出かけください。愛知県広域予防接種実施医療機関にて接種される方は成人保健推進室での事前申請が必要です。（申請されずに接種すると全額自己負担となります。）生活保護世帯の方は、成人保健推進室に事前申請することにより無料で接種できます。		

帯状疱疹任意予防接種

対象	内容	手続き	注意事項
対象	今までに帯状疱疹予防接種を受けたことがない満50歳以上かつ65歳未満（昭和37年4月2日以降生まれ）の方（ただし上記定期接種対象者は除く）	補助の対象となるワクチンは、ア、イどちらか1種類のみ ア：不活化ワクチン「シングリックス」 1回につき10,000円（2回まで） イ：生ワクチン「ビケン」 4,000円（1回のみ）	例) 接種費用1回22,000円の不活化ワクチンを接種した場合 22,000円－10,000円補助＝12,000円 (1回分)が自己負担額
手続き	町指定医療機関にて接種する場合、接種費用（医療機関により金額は異なる）から補助額を差し引いた額を医療機関にお支払いください。町外医療機関や施設で接種する場合、接種後に成人保健推進室へ償還払いの申請をしてください。詳細については、町ホームページ等でご確認ください。		
注意事項	対象となる接種は令和8年4月1日以降の接種分です。		

■15歳・18歳を対象としたインフルエンザ予防接種助成

問合せ先 **こども保健推進室 (0561)37-5813**

対象	15歳(中学3年生相当)平成23年4月2日~24年4月1日生まれ 18歳(高校3年生相当)平成20年4月2日~21年4月1日生まれ
助成期間	令和8年10月1日~令和9年1月末
助成回数	1人につき1回
手続き	対象者に個別通知を送付予定です。接種券、マイナ保険証、子ども医療費受給者証、健康保険組合の発行する接種費用助成券(お持ちの方のみ)を持参の上、町指定医療機関(ホームページでご確認ください)で接種してください。

■女性の風しん予防接種

問合せ先 **こども保健推進室 (0561)37-5813**

対象 (右記の1または2を満たす方)	1. 県が実施している風しん抗体検査助成事業の抗体検査を受け、抗体が十分でないと確認できた方 2. 過去に自己負担にて風しん抗体検査(風しん抗体検査事業の抗体検査以外)を受け、抗体が十分でないと確認できた人のうち、次の①~③をすべて満たす人 ①妊娠を希望している女性 ②過去に風しんワクチン(麻しん風しん混合ワクチンを含む)の接種歴がない人 ③過去に風しん既往歴がない人
助成回数	1人につき1回
手続き	予防接種の領収書、風しん予防接種又は麻しん風しん混合予防接種を受けたことがわかる明細書等、銀行口座の分かるもの、検査結果通知書(自費などで受けた人は検査結果の分かるもの)を持参の上、こども保健推進室で申請してください。(償還払い)
注意事項	免疫が出来るまで、ワクチン接種後2か月間の避妊が必要です。予防接種法に定められていない予防接種となります。万一、ワクチン接種により重篤な副反応が出た場合は、東郷町が加入している保険により救済措置があります。また、医薬品の副作用による健康被害については、薬品医療機器総合機構救済制度による救済の対象になります。

愛知県が実施する風しん抗体検査事業については、

■健康体操講座

対象	住民
内容	健康づくりリーダーによる体操教室
場所	いこまい館多目的室A
日時	令和8年4月~令和9年3月:第3木曜日

■地区の健康講座

対象	自治会、ボランティアグループなど
内容	自治会等における健康教室に対し、保健師・管理栄養士等による講話やとうごう体操等を実施します。
場所	地区のコミュニティセンターなど
日時	相談の上決定

■5分でできる職場のストレスセルフチェック

4つのSTEPによる簡単な質問から職場におけるストレスレベルを測定します。

■まもろうよ ころ

悩みがある方・困っている方へあなたをサポートするためのさまざまな取り組みがあります。もしもあなたが悩みや不安を抱えて困っているときには、気軽に相談できる場所があります。



■からだ・ころの健康相談

対象	住民
内容	保健師による健康相談
場所	成人保健推進室
日時	毎週月曜日9:00~12:00(祝日を除く) ※来所の場合は要予約

■みんなの栄養相談

対象	住民
内容	管理栄養士による栄養相談
場所	成人保健推進室
日時	相談の上決定(予約制)

■家庭訪問による相談

保健師が家庭に訪問し、健康などに関することの相談を行います。(随時)



いきいきとうごう 健康マイレージ事業

楽しく健康とお得をGET/しませんか?

対象	東郷町在住・在学・在勤の人すべて(年齢制限はありません)
チャレンジ期間	6月1日(月)~令和9年2月28日(日)
まいか引換期間	7月1日(水)~令和9年3月31日(水)

Wチャンス!!

100ポイント達成した方

(チャレンジシートの場合は提出済の方)の中から

抽選で賞品が当たります!

締切 令和9年1月15日(金)

さらに!

先着

50名

小学生以下

中学生以上

の方に

それぞれ粗品を進呈!

STEP3 交換!

100ポイントたまったら、まいかカードと交換しよう!

STEP2 目指せ100ポイント!

「私の目標」へチャレンジ+ボーナスポイント

健診を受けた!

5ポイントGet!

私の目標を達成!

1ポイントGet!

町のイベント・健康教室に参加した!

5ポイントGet!

STEP1 チャレンジ参加方法を決める!

チャレンジシートまたは健康マイレージ連携アプリ「あいち健康プラス」

チャレンジシートは6月号広報と同時配布、または成人保健推進室窓口や役場正面玄関、町ホームページからダウンロード等にて入手できます。

■骨髄ドナー助成事業

骨髄提供者及び骨髄提供者が勤務する国内の事業所に対し、骨髄の提供のための通院又は入院に要した日数に応じ助成金を交付します。

■がん患者アピアランスケア支援事業

がん患者のがん治療による外見の変化を補う医療用補正具(医療用ウィッグ又は乳房補正具)購入費の補助を行います。

■若年がん患者在宅療養費補助事業

医学的知見に基づき回復の見込みがない状態に至ったと判断された若年のがん患者が、住み慣れた自宅で最期まで自分らしく安心して日常生活を送ることができるよう、療養生活を支援する在宅サービス利用料等にかかる費用の一部を補助します。

■町指定医療機関以外での子宮頸がん・乳がん検診費用助成

昭和31、33、35、37、39、41、43、45、47、49、51、53、55、57、59、61年生まれ的女性に対し、町指定医療機関以外のかかりつけ医で受診した方の費用の一部を助成します。

■献血

東郷町役場:

7月10日(金)

令和9年

2月12日(金)

13:30~16:00

いこまい館:

11月8日(日)

9:00~11:30、

13:00~15:00

高齢者支援課で、65歳以上の方を対象に下記の事業を行っています。広報とうごうや東郷町ホームページで日程、開催場所等をご案内しています。詳しくは高齢者支援課(0561)56-0753へお問合せください。



■高齢者社会参加ポイント制度

町の教室や地区の通いの場、老人クラブなど、対象になる町内の活動に参加をすると「社会参加ポイント手帳」にポイントが付与されます。15ポイント貯まる毎に500円分のクオカードと交換できます。(最大2,000円)「社会参加ポイント手帳」は教室や地区の通いの場、高齢者支援課窓口で配布をしています。



■地域の公民館等で行う教室

TOGOまちかど運動教室

各地区で、誰でも無理なく参加できる運動教室を実施しています。申込みは必要ありません。

■町総合体育館で行う教室

元気アップ教室 いきいきコース(原則毎週木曜日)

座って行う体操を中心として実施し、運動に自信がない方や立って運動をすることが難しい方等に気軽に参加していただける教室です。

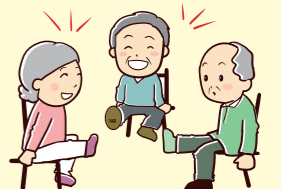

保健医療情報

急病の時には

夜間や休日などで「かかりつけ医」が開いていない時に具合が悪くなった場合には、近隣では以下の病院で救急診療を受けることができます。

東名古屋医師会休日急病診療所

診療日	日・祝日・年末年始（12月29日～1月3日）
診療時間	9:00～16:30（原則1時間昼休憩あり）
診療科目	内科・小児科
場所	日進市蟹甲町中島22（下記地図参照） ☎0561-73-7555

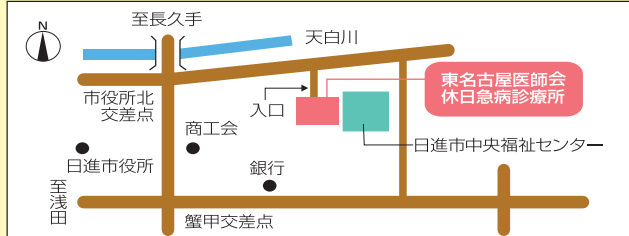

名古屋記念病院	☎(052) 804-1111
日進おりど病院	☎(0561) 73-7771
愛知国際病院	☎(0561) 73-7721
みよし市民病院	☎(0561) 33-3300
愛知歯科医療センター（歯科診療）	https://aichi8020.net/emergency/

※診療科目を電話で確認の上、お出かけください。

愛知県救急医療情報センター（夜間の急病、けが）

☎0561-82-1133

市外局番が「052」の方は☎052-263-1133

愛知県小児救急電話相談

夜間に看護師（看護師では対応が困難な事例は小児科医）による保護者向けの小児救急電話相談を実施しています。

☎電話番号	#8000（短縮番号） 052-962-9900（短縮番号が使えない場合）
☎相談日	毎日
☎受付時間	19:00～翌朝8:00

あいち救急医療ガイド

インターネットにより、診療可能な医療機関等を直接検索することができます。なお、受診の際は事前に医療機関にご連絡ください。

ホームページアドレス：<https://www.qq.pref.aichi.jp/>

愛知県予防接種センター（あいち小児保健医療総合センター）

●予防接種医療相談

予防接種を実施するにあたり注意を要する方、海外渡航のためどんな予防接種が必要か知りたい方、その他予防接種について心配なことがある方はお気軽にご相談ください。

●予防接種の実施（対象者）

- 定期予防接種を行うのに注意が必要な方・自己負担なし（町の発行する予防接種連絡票が必要です。）
- 海外渡航のために予防接種が必要な方・全額自己負担（かかりつけ医の紹介を受けてください。）

☎接種の予約及び電話相談 ☎0562-43-0500（代）
（保健室）内線 4041～4043
☎受付時間 ☎月～金曜日 / 9:00～17:00（休診日を除く）

助産師による無料電話相談（愛知県・公益社団法人愛知県助産師会）

助産師による妊娠、出産、子育て、母乳相談、思春期～更年期に関する相談を無料で行っています。

☎電話相談 ☎090-1412-1138
☎受付時間 ☎火・木・土曜日 / 13:30～16:30（祝日・お盆・年末年始は除く）

あいちこころほっとライン365（愛知県）

こころの健康に関する相談（抑うつ、不安、人間関係の悩みなど）を匿名で対応します。

☎電話相談 ☎052-951-2881（専用ダイヤル）
☎受付時間 ☎9:00～20:30（年中無休）

アルコールの電話相談（愛知県）

ご本人やご家族等のアルコールに関するお悩みの相談を行います。

☎電話相談 ☎052-951-5015
☎受付時間 ☎月～金曜日 / 9:00～12:00（祝日・年末年始を除く）
13:00～16:30

女性相談員による相談（愛知県女性相談支援センター）

夫やパートナーからの暴力に苦しんでいるのは、あなただけではありません。一人で悩まずにご相談ください。

☎電話相談 ☎052-962-2527
☎受付時間 ☎9:00～21:00
（土・日は16:00まで。祝日・年末年始・施設メンテナンス日を除く）

がんサポートほっとらいん

ピアサポーターによる電話相談を行っています。

☎電話相談 ☎052-684-8686
☎受付時間 ☎火・木曜日、月2回土曜日
10:00～12:00、13:00～16:00

時間外電話相談育児もしもしキャッチ

専門相談員が育児相談を行っています。

☎電話相談 ☎あいち小児保健医療総合センター
0562-43-0555
☎受付時間 ☎火～木曜日 / 17:00～21:00
（休診日・祝日・年末年始を除く）
☎LINE相談 ☎育児つながるLINE
右記QRコードからともだち登録



妊娠と薬情報センター（国立成育医療研究センター内）

妊娠中や授乳中の薬の使用についての相談が受けられます。詳しくはホームページで確認してください。

☎ホームページアドレス ☎<https://www.ncchd.go.jp/kusuri/>

児童相談センター

- 児童虐待かもと思ったら
児童相談所虐待対応ダイヤル 189
- 子育てや親子関係に悩んだら
児童相談所相談専用ダイヤル 0120-189-783

瀬戸保健所

エイズ、B型・C型肝炎検査

☎問合せ先 ☎0561-82-2197
☎受付時間 ☎火曜日 / 9:00～11:00

※休止の場合もありますので、事前に上記問合せ先にお電話ください。

栄養相談・歯科相談

☎問合せ先 ☎0561-82-2157
☎受付時間 ☎毎月第1水曜日 / 9:00～11:00
（要予約）（祝日、年末年始を除く）

精神保健福祉相談・メンタルヘルス相談

☎問合せ先 ☎0561-82-2158
☎受付時間 ☎平日 / 9:00～12:00
13:00～16:30（祝日・年末年始を除く）