



東郷町イメージキャラクター
トッピー

広報

とうごう

2019

9月号

vol.570



境川生きものウォッチングー水生生物調査ー（8月3日、境川）

特集

- 幼児教育・保育の無償化が
10月からスタートします P2
- 東郷町子ども議会開催！
参加者を募集します P3
- がん検診を受けましょう P4
- こどもエコばんぱくin東郷2019 P5
- 下水道使用料が変わります P6

- 町政ニュース P7
- フォトダイアリー P10
- 情報 BOX P13
- 防災・防犯情報コーナー P26
- 外国語情報コーナー P26
- 相談窓口一覧 P27
- まちの話 P28
- 健康ワンポイントアドバイス P29
- 図書館だより P29
- 環境インフォメーション P30
- 健康インフォメーション P32
- イベント情報 P34



USEFUL INFORMATION IN ENGLISH (p.26)



INFORMAÇÕES ÚTEIS EM PORTUGUÊS (p.26)

幼児教育・保育の無償化が 10月からスタートします

10月1日から、3歳から5歳（小学校就学前）までの子どもの
幼稚園・保育所・認定こども園などの利用料が無償になります。

●対象施設など

幼稚園、保育所、認定こども園、地域型保育（小規模保育、家庭的保育、居宅訪問型保育、事業所内保育）、企業主導型保育、国が定める基準を満たす認可外保育施設など（一時預かり、ファミリーサポートセンターを含む）、障害児通園施設



●無償化の対象と上限額

対象施設	3～5歳児		0～2歳児
	保育の必要性の認定事由に該当する場合	保育の必要性の認定事由に該当しない場合	保育の必要性の認定事由に該当する住民税非課税世帯
①認可保育所	無償	—	無償
②新制度未移行の幼稚園	月額 25,700 円まで	月額 25,700 円まで	—
③幼稚園預かり保育	月額 11,300 円まで	無償化対象外	—
④認定こども園	無償	無償	無償
⑤認可外保育施設など（国が定める基準を満たしているものに限る）	月額 37,000 円まで	無償化対象外	月額 42,000 円まで
⑥障害児通園施設	無償	無償	無償※

※保育の必要性の有無に関わらず。

●申請方法

10月1日以前からの①、⑥の施設の入所者は手続きの必要はありません。②～⑤の施設の入所者は通っている施設にお尋ねください。

〈その他〉

- ・保育所は3歳児クラスから、幼稚園は満3歳から無償化されます。
- ・保育所の給食費は、現在の主食代と併せて副食費分も徴収する予定です（低所得者の免除あり）。
- ・通園送迎費、食材料費、行事費などは無償化の対象外です。
- ・②～⑤の人は必ずサービスの利用前に申請する必要があります。申請がない場合は無償化の対象とはなりません。
- ・この申請は利用料を無償化するものです。施設入園の願書の提出など、施設利用のための申し込みは別途必要になります。これから利用を始める人は施設・事業者にご確認ください。



東郷町子ども議会を開催！

参加者を募集します

身近で疑問・問題に感じていることを、想いのままに町長などに質問・提案し、東郷町の未来について考えてみませんか。

問い合わせ

企画情報課 ☎0561(56)0716

町では、次の4つの目的を持って小中学生を対象とする子ども議会を開催します。

- ①子どもたちが議員として議会を経験することで、町やまちづくりに理解を深め、ふるさと東郷への愛着心を育む。
- ②子どもたちの豊かな感性から出される貴重な意見をまちづくりに反映させる。
- ③子ども議会などを通して主体的な発言を促し、コミュニケーション能力や問題解決能力、情報活用能力など、主体的に生きるために必要な能力を育成する。
- ④子どもたちが社会についての理解や関心を深め、集団の一員としての自覚を高める。

《とき》 **12月24日(火)** 午前8時30分～午後3時 **(昼食付)**

《ところ》 **東郷町役場 4階議場**

《対象》 町内在住の小学5年生～中学3年生

(私立の小中学校に在籍している児童生徒も対象)

《定員》 **20名** (応募者多数の場合は抽選)

《申し込み》 申込用紙に必要事項を記入し、企画情報課に郵送 (〒470-0198 (住所不要)

東郷町役場企画情報課宛)、FAX (0561 (38) 0001)、メール (tgo-kikaku@town.aichi-togo.lg.jp) で9月30日(月)までに提出してください。

申込用紙は、町ホームページからダウンロードできます。

《その他》 11月上旬～中旬に事前研修を1回開催します。



“がん検診を受けましょう”

早期発見・早期治療が

あなたの命を救います

検診を受けるタイミングは、自覚症状のない「今」！

町では、職場などで検診を受ける機会のない人を対象に、がん検診を行っています。
町指定医療機関で受診しましょう。

9月のがん征圧月間だよ。

胃がん(バリウム検査)・大腸がん・肺がん・前立腺がん検診は1年に1回、胃がん(胃内視鏡検査)・乳がん・子宮頸がん検診は、2年に1回必ず受けよう！
継続して検診を受けることが大切だよ。

がん検診の結果は、主に「要精密検査」、「要観察」、「異常なし」で判定されます(がん検診の種類により異なる場合があります)。「要精密検査」と判定された人は必ず精密検査を受け、がんの早期発見・早期治療へとつなげましょう。

がんは早期発見・早期治療で90%以上が完治します。

なお、自覚症状や気になる症状がある人は、速やかに医療機関を受診することをおすすめします。



問い合わせ

健康推進課 ☎ 0561(37)5813

● 町指定医療機関で次のがん検診を実施しています

種類	対象者	内容	負担金	実施期間	場所	申し込み
胃がん	35歳以上 (S59年生を含む)	X線撮影10枚(バリウム)	3,600円 (1,800円)	11月末 まで	町指定医療機関 (保健事業年間 スケジュール または町ホーム ページ参照) ※2	各医療機 関へ直接 予約
	50歳以上 (S44年生を含む)	★胃内視鏡検査 (胃カメラ)				
大腸がん	35歳以上 (S59年生を含む)	便潜血検査2日法(検便)	400円 (200円)			
★子宮頸がん	20歳以上の女性 (H11年生を含む)	視診、細胞診、内診(コ ルポスコープ)	1,800円 (900円)			
★乳がん	40歳以上の女性 (S54年生を含む)	視診、触診、マンモグラ フィ	1,800円 (900円)			
前立腺がん	50歳以上の男性 (S44年生を含む)	血液検査 (前立腺特異抗原値測定)	700円 (400円)			
肺がん	40歳以上 (S54年生を含む)	胸部レントゲン (医師2人による読影)	1,200円 (600円)			
	50歳以上 ※1 (S44年生を含む)	かくだん 喀痰検査	700円 (400円)			

※1 喫煙指数が600以上の人。(喫煙指数=1日の喫煙本数×喫煙年数)

※2 胃がん検診(胃内視鏡検査)の実施医療機関は、東郷診療所、まつもとクリニック、あいち肝胆膵ホスピタル、馬淵クリニック、わごうヶ丘クリニックに限ります。

注1)負担金のかつこ内は、昭和34年、44年、54年生の人の金額

注2)★マークの検査は、平成30年度に町が実施した検査を受けた人は受診できません。

こどもエコばんぱく in 東郷 2019

美化活動、ごみの減量、リサイクル、自然の大切さなど環境に関することを楽しく体験学習できます。

問い合わせ

環境課
0561(56)0729

●とき 9月29日(日)

午前10時～午後2時
(小雨決行)

●ところ いこまい館芝生広場

●主催 東郷町

※内容は変更する場合があります。

※会場の駐車場には限りがあります。なるべく徒歩や巡回バスでお越しください。ただし、巡回バスは満員で乗車できない場合があります。ご了承ください。

※昼食、飲み物は各自で持参してください。また、出したごみは持ち帰ってください。



楽しいステージがいっぱい！

エコ屋台

☆各種おやつ
など



エコステージ

☆バトンダンス
☆祭り太鼓
など



エコ遊園地

☆ダンボール射的
☆紙パックカップボール
☆あきカンつり など



エコワークショップ

☆泥だんごづくり
☆エコおもちゃ作り
☆エコモビリティーライフ
☆古本回収 など



エコ活動に参加しよう

家にあるペットボトルのふたを10個以上を持って行くと、おやつと交換できる「おやつ引換券」がもらえます。(1人1枚のみ)
※道で拾ったごみも回収しますが、引換券と交換はできません。

集まったふたは「エコキャップ推進協会」に寄付されます。



10月1日から 下水道使用料が変わります

下水道事業の経営基盤の強化と公費負担の適正化を図るため、下水道使用料が変わります。新使用料は10月使用分から適用されます。

これからも、下水道事業の合理化、下水道財政の健全化に努めてまいりますので、ご理解をお願いします。

区分	新使用料	旧使用料
基本使用料	1600円	1600円
従量使用料 (1m ³ 当たり)	1m ³ ～20m ³	10円
	21m ³ ～40m ³	90円
	41m ³ ～60m ³	100円
	61m ³ ～80m ³	120円
	81m ³ ～100m ³	140円
	101m ³ ～160m ³	180円
	161m ³ ～200m ³	200円
	201m ³ ～1,000m ³	220円
	1,001m ³ ～2,000m ³	240円
	2,001m ³ ～3,000m ³	260円
3,001m ³ 以上	280円	

【計算例】2か月で36m³使用した場合

・基本使用料		1,600円
		+
・従量使用料		
1m ³ ～20m ³	10円×20m ³ =	200円
21m ³ ～36m ³	90円×16m ³ =	1,440円
	小計	3,240円
		+
・消費税10%		
	3,240円×0.1 =	324円
	合計	3,564円



本来、下水道事業は下水道を使用している人の使用料でまかなうことが原則です。しかし、現状は、その使用料だけで賄うことができず、一般会計からの繰入金などにより補てん（税金で負担）しています。このため下水道を使用している人としていない人との負担の公平性を考え、使用料の見直しを行います。

また、見直しにあたっては、水の使用量が多い人に応分の負担をお願いすることとし、2か月あたり100m³を超える区分から見直しました。

料金早見表などは、町ホームページをご覧ください。



町政

Togo Town News

ニュース

町政の最新ニュースをお届けします！

● 今月の納税など ●

- ・国民健康保険税（3期）
 - ・後期高齢者医療保険料（3期）
 - ・介護保険料（3期）
 - ・下水道事業受益者負担金（2期）
- 税金は町政運営の大切な原資です。
納期限内に忘れず納付しましょう。

納期限は9月30日(月)です。

納税には口座振替が便利です。

● まちの人口と世帯 ●

2019年7月31日現在

人口	43,963人	(+78)
男	22,119人	(+16)
女	21,844人	(+62)
世帯数	17,628世帯	(+42)

() 内は対前月比

役場の代表電話番号

0561(38)3111



(左から) 前田事務局長、町長、教育長、吉田部門長

こども手帳の寄贈を受けました

小学校の道徳教育に役立ててほしいと、公益財団法人日本公衆電話会東海統括支部から7月17日、町に「こども手帳」約550部が贈呈されました。

手帳は、B6判で98ページ。小学4・5年生向けの内容で、交通事故や犯罪、災害から身を守る方法、インターネットの正しい使い方などが載っています。

町は、平成26年度から手帳の寄贈を受けており、今年度も小学4年生に配布しました。



▼問い合わせ 安全安心課 ☎0561(56)0719

協定を締結しました

8月8日、株式会社ホワイトハウスと「災害時車中泊場所等オープンスペースに関する協定」を締結しました。

協定内容は、災害時において、町民への影響を最小限にとどめ、避難者の生活を支えるため、車中泊場所の提供、災害資機材や備蓄食料などの保管を可能とする防災倉庫の設置場所を提供していただくものです。

車中泊場所の提供としての協定は、尾張東部地区で初めて締結するものです。

セントラル開発ニュース

特殊道路の整備

東郷中央土地区画整理事業では、歩行者の「利便性」と「安全性」を確保するため、特殊道路を整備しています。

特殊道路とは、自動車は通行できないようになっている、歩行者のための道路のことです。一般的には住宅地と幹線道路を直接的に短い距離で繋ぐように整備します。

こうした道路を整備することで、歩行者にとって移動距離が短いという利便性を確保しつつ、自動車とも分離し安全性も確保します。また、住宅地への不必要な自動車の進入を防ぐことにも繋がり、住宅地の環境を良好に保つことができます。

セントラル開発が目指す「みんなが歩いて暮らせる便利なまち」に向け、このような工夫を行っています。

幹線道路に繋がる特殊道路（工事中）



■問い合わせ セントラル開発課 ☎0561(56)0748

表敬訪問

陸上の全国大会に出場

東郷アスリートクラブの現役3人とOG1人が、8月1日、全国大会出場への報告に町長のもとを訪れ、「楽しんで頑張りたい」「ベストを出して優勝したい」などそれぞれ意気込みを話しました。

高校3年生の原田登生さんは8月10日～12日に東京で開催される第54回全国高等学校定時制通信制陸上競技会に400m、800m、4×400mリレーの種目でお出場であります。

高校2年生の高橋好波さんは8月4日～8日に沖繩で開催される令和元年度全国高等学校総合体育大会陸上競技大会 秩父宮賜杯に走り幅跳びの種目でお出場であります。

中学3年生の香山勇輝さんは8月21日～24日に大阪で開催される令和元年度全国中学体育大会 第46回全日本中学校陸上競技選手権大会に100mの種目でお出場であります。

小学6年生の安藤桐真さんは8月10日に神奈川で開催される第35回全国小学校陸上競技交流大会にコンバインドBの種目

(ジャベリックボール投げと走り幅跳びの2種目の総合得点を競う競技)でお出場であります。



(左から) 監督、原田さん、高橋さん、香山さん、安藤さん、町長

空手の全国大会に出場

荒賀道場東郷教室に所属する小中学生が、7月29日、全国大会出場への報告に町長のもとを訪れました。

音貝小学校5年生の松本八穂さん、3年生の氏原勇翔さん、2年生の氏原琉翔さんの3人は、8月3日、4日に東京武道館で開催される第19回全日本少年少女空手道選手権大会に出場し、それぞれ優勝を目指します。

春木中学校2年生の今川玲奈さん、齊藤美羽さん、1年生の

役場の代表電話番号

0561(38)3111

藤村美月さん、福岡優芽さんの4人は、8月16日～18日に北海道総合体育センターで行われる第27回全国中学生空手道選手権大会に出場し、団体での優勝を目指します。



(左から) 指導者、齋藤さん、松本さん、今川さん、氏原勇翔さん、福岡さん、氏原琉翔さん、藤村さん、町長

ご寄付ありがとうございました

東海清掃株式会社様から、300万円の寄付をいただきました。



知っ得！ねんきん豆知識

付加年金でお得に年金額を増やすことができます

国民年金に加入している人は、定額保険料(月額16,410円)に加えて、付加保険料(月額400円)を納めることで、老齢基礎年金に付加年金額が上乘せられて受け取ることができます。
※第3号被保険者、国民年金基金の加入者はご利用できません。

●10年間(120か月)加入していた場合

納付額 保険料月400円 × 納付月数(120か月)
= 10年間で合計48,000円の納付

付加年金額 年金額月200円 × 納付月数(120か月)
= 1年間で受け取る付加年金額 24,000円
2年間で受け取る付加年金額 48,000円
:

10年間で受け取る付加年金額 240,000円

昭和金事務所 お客様相談室 ☎052(853)1462、保険医療課 ☎0561(56)0738

住民票等証明休日発行

▼とき 毎月第2・4土曜日の午前9時～正午
▼ところ 役場1階住民課
▼内容 住民票の写し・戸籍謄抄本等・印鑑証明の発行、印鑑登録申請(要事前予約)、個人番号カード交付(要事前予約)
※転入・転出の届け出などの業務は行いません。詳しくは、町

きらきら子ども指導員募集

ホームページをご覧ください。
▼問い合わせ 住民課 ☎0561(56)0738
▼主な仕事 きらきら子ども(放課後子ども教室)の運営補助(子どもたちの自主学習、屋内外での遊び、工作、昔遊び体験などの支援)

▼**応募資格** 心身ともに健康で子どもとの交流や指導に理解がある原則、昭和29年4月2日以降生まれの人

▼**勤務日** 月々金曜日のうち週2、3日程度

▼**勤務時間** 1日3時間程度で、授業のある日：授業終了後午後5時45分、授業のない日：午前8時45分～午後5時15分

▼**勤務場所** きらきらこども実施教室(町立小学校内)

▼**賃金** 時給970円から

▼**通勤費** あり(町の規定に準ずる)

▼**申込み** 臨時職員雇用志願書(町ホームページで入手可)をこども保育課へ。保育士・学校教諭などの資格を有する人は、資格を証明する書類の写しも一緒に提出。

児童館臨時職員募集

①児童厚生員②放課後児童クラブ支援員を募集します。

▼**応募資格** ①保育士・幼稚園教諭・学校教諭のいずれかの資格を有する人②放課後児童支援員資格を有する人

▼**勤務日** 月々土曜日のうち週

2～5日

▼**勤務時間** ①午前9時30分～午後6時(土曜日は午後5時まで)②①午後1時～7時または午後2時～7時③午前8時～10時(早朝)④午後5時～7時(延長)⑤土曜日の午前8時～午後6時内

▼**勤務場所** 町立5児童館(北部、西部、中部、東部、南部)のいずれか

※④は中部児童館のみ。

▼**賃金** 資格を有する人(保育士・幼稚園教諭・学校教諭のいずれか)：時給1,150円(早朝・延長1,250円)、資格を持っていない人：時給970円(早朝・延長1,140円)

▼**通勤費** あり(町の規定に準ずる)

▼**契約期間** 契約日～9月30日(契約更新の可能性あり)

▼**申込み** 臨時職員雇用志願書(こども保育課、町ホームページで入手可)をこども保育課へ。資格を有する人は、資格を証明する書類の写しも一緒に提出。採用は、児童館担当職員による面接の上決定し、後日連絡。

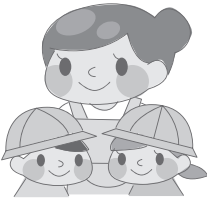

役場の代表電話番号

0561(38)3111



NEWS119 尾三消防

豊明市・日進市・みよし市・長久手市・東郷町を管轄する尾三消防組合からのお知らせです。

問い合わせ先 尾三消防組合 ☎ 0561(38)0119

家庭における減災対策のすすめ

9月1日は防災の日です。地震が発生したときに、少しでも火災などによる被害を軽減できるよう、家庭内での減災について再確認してください。

●**火災がおきたら、消火器で初期消火**

初期消火で消火器を使用した場合、消火の成功率は7割を超えるというデータがあります。万が一のときに生命、身体および財産を守るため、ぜひ住宅用消火器を設置しましょう。

●**地震による火災の大半は電気が原因**

東日本大震災での本震による火災の半分は、地震の揺れに伴う家電製品からの出火や、停電が復旧したときに発生する電気火災でした。

〈感震ブレーカー〉

地震による火災を防ぐには、感震ブレーカーが効果的です。

感震ブレーカーは地震発生時に規定値以上の揺れを感知すると、ブレーカーやコンセントなどの電気を自動的に止める器具です。感震ブレーカーの設置は、不在時やブレーカーを切って避難する余裕がない場合に電気火災を防止する有効な手段です。

・主な感震ブレーカーの種類

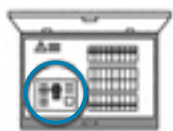

分電盤タイプ(内蔵型)



分電盤タイプ(後付型)

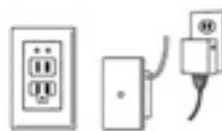

コンセントタイプ



簡易タイプ



フォト ダイアリー

Photo Diary

7/
31

友達とパン作り

水 手作りパン教室

いこまい館で手作りパン教室が行われ、小学生19人が参加しました。

パンの生地がなかなかまとまらず苦戦する子もいましたが、スタッフに教わりながら班で協力し、楽しんでパンを作りました。

試食では、「おいしい!」「生地がもちもちしてる」とみんな笑顔でした。



7/
11

警官になりきって

木 南部保育園児交通啓発活動

南部保育園の園児10人が、パレマルシェ東郷店で飲酒運転の防止を呼びかけました。

園児は愛知警察署に借りた警官の制服を着ると、警官になりきって来店したお客さんに元気づく呼び掛け、啓発品を手渡しました。

参加した齊藤誠太くんは、「『飲酒運転しないでね』と呼びかけたよ」と話しました。

7/
7

絵を描くことが好き

日 障がいのある人の絵画教室

絵を描くことが好きな障がいのある人が参加する絵画教室が開かれ、参加者らは描きたいものをクレヨンや絵の具で思い思いに表現していました。

作品は、9月11日～16日に名古屋市民ギャラリー矢田で開催される「あいちアール・ブリュット展」、9月14日の「とうごう体操まつり」、11月の「文化産業まつり」で展示されます。



8/

3

土

王滝村の自然を満喫

王滝村体験ツアー

愛知用水の水源地である長野県王滝村を訪れるツアーを行い、町内在住の親子26人が参加しました。

参加者はダムの見学や川遊び、どんぐりの粉入りのパン生地を木の棒に巻いて焼く「棒パン焼き」などの体験をしました。

参加者からは「貴重な体験ができた」「楽しかった。来年も参加したい」との声が聞かれました。



7/

23

火

保育園で夏まつり

音貝保育園夏まつり

音貝保育園で夏まつりが行われ、約200人の参加者で賑わいました。また、今年は初めて学生が運営ボランティアとして参加しました。

園児はトッピーと一緒に東郷音頭を踊った後、千本引きや輪なげなどのブースを回りました。年長児が作ったお化け屋敷のブースに行った重臺^{じゅうたい}瑠^{りあ}莉彩さんは「怖いけど楽しかった」と笑顔でした。

8/

3

土

話の世界に引き込まれて

夏のお楽しみ会

図書館で毎年恒例の夏のお楽しみ会が開かれ、たくさんの親子でにぎわいました。

読み聞かせボランティア まつぼっくりが迫力ある大型紙芝居や人形劇を演じ、集まった親子を物語の世界に引き込んでいました。

その後も参加者は、親子体操やエプロンシアターを楽しみました。





7/30 火

“赤い” 秘密

名古屋大学農場講演会

役場の大会議室で、名古屋大学大学院の太田垣俊吾先生による講演が行われました。

皮をむいても赤い、本当に赤いリンゴについて、普段見かける白果肉リンゴとの違いの原因や、アントシアニンなどを多く含み健康に良いことなどから、赤色を定着させるための技術研究に関する説明があり、受講者は興味深く聞き入っていました。

7/21 日

折り紙を通して交流

交流の広場に集まろう！

町国際交流協会がいこまい館で折り紙を通じた国際交流イベントを開催し、日本人70人と外国人30人が交流しました。

サンタクロースやリースといった世界で折られている作品を紹介した後、参加者が実際に折るなど、言葉の壁を越えて交流をしました。参加者からは「楽しかった」といった声が聞かれました。



7/25 木

消防士の甲子園

消防救助技術東海地区指導会

レスキューの様々な場面を競技化し、正確性とスピードを競う第48回消防救助技術東海地区大会が三重県消防学校で開催されました。

全国の消防士が猛練習を積み重ね、臨むこのレベルの高い大会で、尾三消防本部から出場した3組が地区予選を勝ち抜き、3種目同時に全国大会への出場が決まりました。



スポーツ



レクスポの日

生涯学習課 ☎0561(76)0030

時9月6日(金)午後7時〜9時

所町総合体育館アリーナ

内ファミリーバドミントン、夢ボール、ドッチビー、カローリングなど

家族体力づくりの日

生涯学習課 ☎0561(76)0030

時9月15日(日)午前9時30分〜11時

所町内各小学校体育館・グラウンド

内東郷小：テニスボール・タスポ二、春木台小：タスポ二、諸輪小：楽々ビーチ、音貝小：レク楽・インディアカ、高嶺小：ファミリーバドミントン、兵庫小：夢ボール

町民ハイキング

生涯学習課 ☎0561(76)0030

時10月27日(日)午前8時30分から(8時10分受付開始)

所岐阜県中津川市苗木城跡周辺
対町内在勤、在住、在学者。※ただし、コース内に険しい場所があるため、30分以上の険しい道のり(標高差150m)を自力で歩ける人。

定120人(先着順)

¥高校生・一般 2,000円、中学生以下 1,000円

※申し込み時に集金

申10月6日(日)午前9時から生涯学習窓口で受け付け。当日午前8時30分から申し込み用紙を配付し、定員に達した時点で締め切り。1グループ4人まで同時に申し込みできません。

※定員に達しなかった場合は、6日正午以降、町総合体育館(火曜日は午後6時〜9時)で受け付け。

町・学校体育施設開放利用 責任者資格取得講習会

町総合体育館 ☎0561(38)6111

時9月6日(金)午後7時から

所町民会館2階大会議室

対未受講または新たにチームの

結成を予定している町内在住・在勤の成人
申9月6日(金)午後5時までに町総合体育館へ。

学校体育施設利用調整会

町総合体育館 ☎0561(38)6111

時9月20日(金)午後7時から

所町民会館2階大会議室

調整期間 10月1日〜12月28日

※再利用調整日は、利用希望日の属する月の前月25日から3日間に翌月分、利用を希望する月の10日から2日間にその月の15日〜末日までの申請が可能(火曜日は午後6時〜9時)。

10月分：9月25日、26日、27日、10月10日、11日
11月分：10月25日、26日、27日、11月10日、11日
12月分：11月25日、26日、27日、12月10日、11日

第15回陸上記録会

スポーツ協会

時9月29日(日)午後6時30分から(6時受け付け)

所刈谷市総合運動公園陸上競技場(ウェーブスタジアム刈谷)
種目 50m、100m、1,000m、1,000m、1,000m

00m、3,000m、走り幅跳び、ジャベリックボール投げ
¥500円(何種目参加しても同額)

申9月20日(金)までに陸上部部長八木 ☎09070324166へ。

※当日の参加申し込みは不可

第59回男女 ダブルステニス大会

スポーツ協会

時10月13日(日)午前9時から

※予備日20日(日)

所愛知池運動公園テニスコート
種目 男女ダブルス

競技方法 トーナメント戦

対町内在住・在勤・在学者(ペア1人は近隣市民可)

¥1チーム1,000円

※大会当日集金。

申10月5日(土)午後5時までに町総合体育館へ。
問テニス部部长 加藤 ☎09085424918(午後6時〜8時対応可)

第38回秋季卓球大会

スポーツ協会

時10月13日(日)午前9時から

所町総合体育館アリーナ

種目 男女個人戦、男女小中学生個人戦、男女ダブルス戦、男女シニアの部(50歳以上)

※シニア個人戦の参加希望者が8人に満たない場合は、男女個人戦へのエントリーになります。

対町内在住・在勤・在学者および、スポーツ協会卓球部があらかじめ認められた人

¥個人戦1人500円(小中高生200円)、ダブルス1組600円(小中高生300円)

※大会当日に集金

申9月30日(月)午後5時までに町総合体育館へ。
問卓球部部长 服部 ☎09087328193(午後6時〜8時対応可)

市町村対抗駅伝選手募集

スポーツ協会

12月7日(土)に愛地球博記念公園で開催される「第14回県市町村対抗駅伝競走大会」の代表選手候補を募集します。

対町内在住・在勤・在学者
※小中高生は、保護者が町内在住であれば可。

募集区分(正副選手各1人)

①ジュニア男女：平成13年4月2日〜平成16年4月1日生②一

般男女：平成13年4月1日以前生③40歳以上(男女不問)：昭和54年12月7日以前生④中学生男女⑤小学生男女

選考方法 次の記録を参考に生涯学習課とスポーツ協会陸上部で選考(結果は後日、本人に通知)。

①②③④⑤：平成31年4月1日から10月13日までの公認記録(登録者)、その他記録会、競技会での長距離種目の記録(要証明書)②代表選手選考会での記録⑤：代表選手選考会での記録 ※代表選考会は9月7日(土)、15日(日)午前10時から愛知池周回コースにて実施(午前9時30分からトローゴートハウスにて受け付け)。



スポーツ結果コーナー

第6回東尾張北部会長杯ゲートボール大会

ゲートボール場▼1コート①諸

輪A▼2コート①祐福寺B▼3コート①青山(豊山町)▼4コート①岩藤(日進市)▼参加108人(20チーム)

第65回町民ゲートボール大会

▼6月14日(金)ふれあい広場ゲートボール場▼1コート①白土▼2コート①祐福寺A▼3コート①諸輪A▼参加54人(9チーム)

第65回レク・インディアカ大会

▼6月22日(土)町総合体育館Aリーナ▼Aクラス①兵庫ーB▼Bクラス①春中ココ▼Cクラス①チームひよっこII▼参加123人(21チーム)

第57回町民卓球大会

▼6月23日(日)町総合体育館Aリーナ▼団体戦の部(男子)①三枝クラブ▼団体戦の部(女子)①さざんか▼参加13チーム

第15回とうごう杯シヨートテニス大会

▼6月30日(日)町総合体育館Aリーナ▼フリーA級の部①磯村拓哉・伊藤都(東郷)▼シニアA級の部①市川和彦・近藤ひとみ(東郷)▼女子ダブルスA級の部①小崎美佐代・宮園浩代(小牧)

▼フリーB級の部①高橋義孝・藤井晶子(西宮)▼シニアB級の部①大西敏秋・守安咲子(島本)▼女子ダブルスB級の部①望月

裕子・松本みどり(藤枝)▼参加160人(80チーム)

催し

林家木久扇・柳家三三 二人会

生涯学習課 ☎0561(38)4111

人気テレビ番組でお馴染み、落語からラーメンまで、幅広い活躍で大爆笑の高座を届けている林家木久扇と、観ている者を巧みな話芸で落語の世界に引き込む、古典落語の若き名手柳家三三の二人による豪華落語会。



また、独特の訛のある口調とギャグのセンスを織り交せて、わかり易いマジックを披露するマジック界の大御所、マギー司郎も出演します。

時10月20日(日)午後2時開演(午後1時30分開場)

所町民会館ホール 対小学生以上(未就学児入場不可)

不可

▼入場券一般3,000円、高校生以下1,000円(全指定席)を町民会館(火曜日休み)窓口で発売中。電話予約も受け付け中。チケットぴあでも販売(Pコード495・957)。

第4回とうごう 体操まつり2019

福祉課 ☎0561(56)0732

障がいのある人もない人も誰でも参加できるワイワイ交流会をとうごう体操まつりと一緒に開催します。

レクリエーションや障がい者スポーツが楽しめるイベントです。ポップコーンなどおやつも配布もあります。

時9月14日(土)午前9時〜午後3時

所町総合体育館

¥無料

持室内用運動靴

介護疲れを癒やす 日帰りバス旅行

高齢者支援課 ☎0561(56)0735

要介護者を在宅で介護している人同士で、交流・情報交換ができます。

時①11月19日(火)②28日(木)午前9時45分〜午後3時

所①メナード美術館小牧市小牧五丁目250番地)ほか②九重味醂(碧南市浜寺町2丁目11番地)ほか

※町民会館集合・解散

因①美術鑑賞ほか②工場見学ほか

対要支援者および要介護者を在宅で介護している町内在住の成人

※①および②のどちらかに参加できます。

定各回15人(先着順)

¥無料(食事代は実費) 申10月31日(木)までに高齢者支援課へ。

募集



音楽祭 in T O G O

出演者

生涯学習課 ☎0561(38)4111

ソロ・アンサンブルの部

時12月1日(日)午後1時開演(0時30分開場)

所町民会館ホール 演奏形態 器楽(弦楽器、管楽

男女共同参画推進事業「映画会」

時 10月5日(土)
午後1時30分～4時30分
(1時開場)

所 町民会館ホール

内 第1部

講演「伝説のテニス・プレーヤーは何に挑んだのか」

第2部

映画「バトル・オブ・ザ・セクシーズ」

講 第1部

来田享子(中京大学 スポーツ科学部 教授)

定 603人

¥無料(要整理券・全自由席)。

整理券 9月7日(土)午前9時から町民会館窓



口(火曜休
み)で配布
(1人3枚
まで)。

他 1歳か
ら3歳未満
の託児(先
着4人・無



©2018 Twentieth Century Fox Home Entertainment LLC. All Rights Reserved.

料)、講演の手話通訳が利用できます。希望者は、9月20日(金)までに地域協働課へ。

申 問 地域協働課 ☎ 0561(56) 0727 F 0561(38) 7933 E tgo-chiiki@town.aichi-togo.lg.jp

器、ピアノなど)または声楽(ソ
プラノ、アルト、テノール、バ
スなど)のソロ、デュオ、アンサ
ンプル

演奏曲目 通常の室内楽コン
サートに準じた内容

申 町ホームページから参加申込
書をダウンロードし、10月31日

(木)までに生

涯学習課へ

提出。

※応募状況

よっては出

演時間を調

整する場合

あり。



文化産業まつり

フリースペース出店者

産業振興課 ☎ 0561(56)0741

作品展示やフリーマーケット

の出店者を募集します。

時 11月10日(日)

所 役場中庭駐車場

内 16区画(1区画約2・3m×

2・3m程度)

※応募者多数の場合は抽選。

申 9月13日(金)午後5時までに

申込書(産業振興課窓口、町ホー

ムページで入手可)に必要事項

を記入の上、産業振興課窓口へ

持参または郵送(〒470・0

198(住所不要)東郷町産業振
興課商工係宛て。
※申し込みには代表者の印鑑が
必要。

東郷少年少女合唱団員

生涯学習課 ☎ 0561(38)6411

活動日 日曜日の午前(月2回

程度)

所 町民会館2階音楽室

講 今井恭子

対 小学生・高校生

¥4,000円(半年分)

地元企業就職ガイダンス

出展企業

産業振興課 ☎ 0561(56)0741

町および近隣市(瀬戸市、尾

張旭市、大府市、豊明市、日進

市、みよし市、長久手市)主催の

地元企業就職ガイダンスへの出

展企業を募集します。

時 2月11日(火・祝)午後1時～

7時

所 ウィンクあいち(名古屋市中

村区名駅四丁目4・38)

内 第1部:新卒・第2新卒・イン

ターシップ向け、第2部:中途

求職者向け

対 町内に本社・支店などを有す

る事業者

対象求職者 ①大学・大学院・
短大・高専・専門学校(令和3
年3月卒業見込み者)②第2新卒
者③49歳未満の中途求職者(高
卒可)

¥5万円(予定)

申 9月26日(木)午後5時までに

申込書(町ホームページ、産業

振興課窓口で入手可)に必要事

項を記入の上、産業振興課窓口

へ持参または郵送(〒470・

0198(住所不要)東郷町産業

振興課商工係宛て。

伝統文化琴子ども教室

体験希望者

時 ①教室:10月6日、13日(日)、

26日(土)、11月2日(土)、17日

(日)、12月8日(日)、14日、21

日(土)、1月11日、18日(土)午

前10時30分～正午②伝統文化発

表会:1月26日(日)

所 ①町民会館1階和室②町民会

館ホール

講 近藤直子(生田流宮城社大師

範)、甲斐あい

美(師範)

対 町内在住の小

中学生

定 15人(先着順)

¥無料

申 近藤直子 ☎ 0561(39)2



265、☎090175312665

自衛官など

募集種目 ①防衛大学校(推薦・総合選抜)②防衛大学校(一般)③防衛医科大学校医学科学生④防衛医科大学校看護学科学生(自衛官候補看護学生)
受け付け期間 ①9月5日(木)から9日(月)まで②③④9月5日(木)から9月30日(月)まで
問町安全安心課☎0561(56)0719、自衛隊瀬戸地域事務所☎0561(83)3181、自衛隊愛知地方協力本部
HP <http://www.mod.go.jp/pc/aichi/>

#一番住みたい愛知 SNSフォトコンテスト

県では、「愛知県の素敵なひと・モノ・コト・バシヨ」の写真を、インスタグラムまたはツイッターにハッシュタグ「#一番住みたい愛知」を付けて投稿する「#一番住みたい愛知SNSフォトコンテスト2019」の作品を募集しています。
 募集するのは「食」「スポット」「日常」の三部門で優秀作品の応募

募者には、愛知県ゆかりの素敵な賞品を差し上げます。
 さらに「愛知の魅力つばやき隊」に入会の上ご応募いただいた人には、先着100人にオリジナルクリアファイルをプレゼントします。

応募方法など詳しくは、告知サイトをご覧ください。
時10月31日(木)まで
問県政策企画局企画課☎052-954-6086 **HP** <https://turn.jp/29277>

教室・講座

名古屋大学 農業ふれあい教室

産業振興課☎0561(56)0741
親子農業体験「サツマイモとラッカセイの収穫」
時10月5日(土)午前10時〜正午
所名古屋大学東郷フィールド(諸輪字畑尻94)
内東郷フィールドの紹介、サツマイモ・ラッカセイ掘りやでき方の観察、収穫体験
対小学生とその保護者
定15家族(先着順)

無料
 他農作業ができる服装でお越しください。

申9月6日(金)〜16日(月・祝)に、メールに①児童の氏名(ふりがな)②学校名③学年④保護者の氏名⑤連絡先(住所、電話番号、メールアドレス)を明記の上、東郷フィールド事務室☎0561(37)0200E takatsuka.toshio@adm.nagoya-u.ac.jp。

「行動分析学×子どもへの言葉かけの基本」

生涯学習課☎0561(38)6411
協働によるまちづくり提案事業
 親がどう対応したら、子どもは「動く」のか?療育・子育ての分野に精通する講師が、子どもの「動く」に繋がる、言葉かけや接し方の具体的なヒントを伝授します!
時10月7日(月)午前10時〜正午(9時45分受け付け開始)
所町民会館2階大会議室
講かわのゆみこ(NPO法人あつとわん代表理事・社会福祉士・教育修士)
対0歳〜小学生の親(子育て中の人)
¥町内在住・在勤者は2,500円。それ以外の人は3,500円。
定12人(先着順)
他託児あり(要申込)
申<https://10and.localinfo.jp/>申し込みフォームまたはE 10and.tent@gmail.com

くらしの講座

地域協働課☎0561(56)0727
 消費生活のさまざまな知識や情報を学び、皆さんの日常の消費生活を楽しく、豊かなものにするための講座です。
第1回「お金の健康、心と体の健康」
時10月17日(木)午後2時〜3時30分
所町民会館3階視聴覚室
講木下万里子(金融広報アドバイザー)
 ※軽いストレッチを行います。
第2回「あなたにも関係ある?!新しくなった相続税・贈与税」
時10月18日(金)午後2時〜3時30分
所町民会館3階視聴覚室
講浅岡篤史(名古屋税理士会税理士)
第3回「現地見学会」
時10月31日(木)午前9時〜午後

4時
内アロン化成(株)ものづくりセンターおよび豊明花き地方卸売市場を見学予定
 ※都合により、内容などが変更になる場合があります。
《共通事項》
対町内在住・在勤で、原則3回とも参加できる人
定30人(先着順)
¥無料(現地見学会の昼食代は個人負担)
申9月2日(月)〜20日(金)に、地域協働課(窓口・電話)で受け付け。

東郷町の身近な話題はCCNetで! 広告
 見てくださいね! CCNetの最新ニュース
 お祭り、学校行事、サークル活動など、東郷町の話題を日替わりで放送中!
 CCNet 東名局 ☎0120-441061

TOGO 大学講座

生涯学習課 ☎ 0561(38)4111

後期「旅行の楽しみ方」

時 11月23日(土・祝)午前10時～正午

所 梶田隆弘(株式会社近畿日本ツーリスト中部常務取締役・株式会社クラブツーリズム顧問)

定 50人

¥受講券500円を町民会館窓口

にて9月7日

(土)午前9時

から発売。電

話予約は9月

9日(月)から。



とうごう体操健康講座

健康推進課 ☎ 0561(37)5813

時 9月19日(木)午前9時50分～

「イクボス研修&イクボス宣言」 働き方改革で職場改革！

参加無料

組織も部下も伸ばす「イクボス」のすすめ



職、年齢を記入の上、地域協働課へ ☎ 0561(56)0727 F 0561(38)7933 E tgo-chiiki@town.aichi-togo.lg.jp。
他町長をはじめ、町職員管理職もイクボス宣言をします。

時 10月30日(水)午後1時30分～午後3時

所 役場2階大会議室

講 安藤哲也(NPO法人ファザリングジャパン代表理事)

対 町内の企業や事業所などの経営者

¥無料

申 10月16日(水)までに住所、氏名(ふりがな)、電話番号、役

11時(9時30分受け付け開始)

所いこまい館1階多目的室A

内健康ワンプoint講話「低栄養について」、とうごう体操の実践と健康体操

講 町施設サービス(株)運動指導士

対 町内在住者

¥無料

持 室内用運動靴、タオル、飲み物(動きやすい服装でお越しください)

申 不要

健康体操教室

健康推進課 ☎ 0561(37)5813

健康づくりリーダーによる、どなたでもできる簡単で楽しい体操教室です。

時 9月26日(木)午前9時50分～11時30分

所いこまい館1階多目的室A

¥無料

持 室内用運動靴、タオル、飲み物

申 不要

いきいき健康講座

健康推進課 ☎ 0561(37)5813

東名古屋医師会主催講演会

「肺がんにならないためにはどうするの?」

「肺がんにならないためにはどうするの?」

時 9月28日(土)午後2時～4時(1時30分開場)

所 町民会館2階大会議室

講 須田隆(藤田医科大学呼吸器外科臨床教授)

対 誰でも

¥無料

申 不要

第1回シニアリーダー養成講座

高齢者支援課 ☎ 0561(56)0735

高齢期の健康づくり・介護予防に特化した東郷町オリジナルDVDが9月末に完成します。このDVDに収録されている介護予防の体操や身体の動きを学び、地域のサロンなどで生かしませんか。

時 10月16日(水)、11月6日(水)午後2時～3時30分

所いこまい館1階多目的室B

対 原則65歳以上の町内在住者でDVDを活用した運動に興味がある人または、地域のサロンの代表者や地域での活動に携わりたい人



男性のための料理・ウォーキング入門

健康推進課 ☎ 0561(37)5813

「料理のいろは」「正しい歩き方」を楽しく学べます。

料理編

時 10月18日(金)、11月1日、15日(金)午前10時～午後1時30分

所いこまい館2階調理室

ウォーキング編

時 10月11日、25日(金)、11月8日(金)午前10時～正午

所いこまい館2階指導会議室

《共通事項》

対 町内在住の60歳以上の男性で料理初心者(原則6回とも参加できる人)

※前年度までに参加されたことのない人を優先。

定 15人(先着順)

¥1,500円(食材料費)

※欠席した場合でも返金はありません。

申 健康推進課(窓口・電話)で受け付け。

間 高齢者支援課へ。

持 飲み物・タオル・室内用運動靴(動きやすい服装でお越しください)

申 高齢者支援課(窓口・電話)で受け付け。

間 高齢者支援課へ。

親子クッキング&
げんき運動教室

健康推進課 ☎0561(37)5813

時 ①10月26日、11月2日、16日
12月14日(土)午後1時30分〜午
後2時45分

②11月23日(土・祝)または30日
(土)午前9時30分〜11時30分

所 ①町総合体育館多目的運動室
②いこまい館2階調理室

内 ①親子体操やマット、とび箱
などを使った運動②講話「4、5
歳の食事ってどれくらい?」料
理「バランスばっちり!簡単
クッキング」

対 年中・年長児とその親で、原則
5回とも参加できる人

定 20組(先着順)

¥ 親子1組800円。

持 ①飲み物、タオル、室内用運動
靴②エプロン・三角巾・手拭き・
食器用ふきん・筆記用具

他 1歳以上の子の託児あり。①
1回1,000円②1,500円
健康推進課に10月1日(火)まで
に要事前申込み。

※安全上、兄弟の同席はできま
せん。

申 9月17日(火)午前9時から
健康推進課(窓口・電話)で受け
付け。

きらめきエクササイズ

健康推進課 ☎0561(37)5813

時 11月19日(火)午前10時〜11時
(9時45分受け付け開始)

所 いこまい館1階多目的室A

内 コガ

対 20〜50歳代の町内在住者

定 30人(先着順)

¥ 無料

持 室内用運動靴、タオル、飲
み物

他 生後6カ月以上の子の託児あ
り。(託児料200円。要事前予
約。10人まで)

申 9月2日(月)午前9時から健康
推進課(窓口・電話)で受け付け。

介護予防教室

高齢者支援課 ☎0561(56)0735

65歳からの健康づくり・介護保
険のいろは教室

時 ①9月5日(木)②9月12日
(木)午前10時〜11時30分

所 いこまい館1階多目的室A

内 ①「健診を受けていますか?」
健康診断結果の見方のいろは」

②「認知症予防に大切なこと」

※各回、健康運動指導士による
簡単な運動もあります。

¥ 無料

持 飲み物、タオル、室内用運動

靴(動きやすい服装でお越し
ください)

申 不要

間 高齢者支援課へ。

お元氣サロン

時 ①9月10日(火)②26日(木)午
前9時30分〜11時30分

所 愛厚ホーム東郷苑(春木字下
正葉廻間4337・13)

内 ①座ってできる簡単な体操②
いきいき体操

¥ 無料

申 不要

間 町南部地域包括支援センター
東郷苑 ☎0561(56)3112



エイジトピア諸輪健康教室

時 9月6日、10月4日(金)午後
2時〜3時15分

所 エイジトピア諸輪1階多目的
スペース(諸輪字後山60・5)

内 健康づくりリーダーの指導に
よる体操

定 10人程度

¥ 1回100円(飲み物代を
含む)

持 タオル(動きやすい服装でお
越しください)

申 間エイジトピア諸輪 ☎056
1(38)6700

介護予防なんでも座談会&趣味
の講座

時 9月20日(金)午後2時〜3時
30分

所 エイジトピア諸輪1階多目的
スペース(諸輪字後山60・5)

内 フラワーアレンジメントの教
室と介護予防の話

定 10人程度

¥ 600円(飲み物代を含む)

申 間エイジトピア諸輪 ☎056
1(38)6700

えがおde体操教室

時 9月18日(水)午前10時〜11時
15分

所 メドック東郷(春木字西前6
070)

内 健康づくりリーダーの指導に
よる体操

定 20人

¥ 1回200円

持 飲み物、タオル、室内用運動
靴(動きやすい服装でお越し
ください)

申 不要

間 メドック東郷 ☎0561(37)
5026

フィロス教室

時 ①9月2日(月)②4日(水)午
前10時〜11時③18日(水)午前10
時〜11時30分④30日(月)午後1

広告

スマイビ



はねの東郷

株式会社東郷製作所 取締役社長 相羽繁生

本社・工場 電話(0561)38-1111(大代表)

〒470-0162愛知郡東郷町大字春木字蛭池1番地

http://www.togoh.co.jp

スマイビの赤ちゃん語は、高齢者を癒し、お相手をしてくれます。
介護にあたる方が時間を作りたい、手を空けたい時などにお力に
なれる場合があります。

*個人差による効果が見込まれる場合とそうでない場合がございますことをご了承願います。

みんなの伝言板

【問い合わせ】人事秘書課 ☎0561(56)0715

情報BOX

朗読グループおかめ朗読会

あなたの心に届きますように
 時 10月26日(土)午後1時30分～3時30分
 所 町民会館2階大会議室
 誰でも 費 無料 申 不要 問 坂井幸子 ☎0561(38)9328

諸小 5.G0で全国を目指そう!

本気のスーパードッジボールで心も体も強くなろう! 無料体験会開催。
 時 9月28日(土)午後1時～3時
 所 諸輪小学校体育館
 対 小学生 持 タオル、飲み物、室内用運動靴、動きやすい服装
 費 無料 申 問 杉浦 ☎080(5162)3731

みんなの伝言板で会員募集や行事の告知をしませんか。

【記事を掲載できる人】町内で活動する町民団体など

【申し込み期間】11月号…9/30(月)まで

【申し込み方法】掲載申請書(町ホームページで入手可)を人事秘書課へ。

時 2時
 所 フイロスとうごう(和合字南 蚊谷310)
 内 ①フラダンス ②ヨガ ③健康体操教室
 費 1回100円
 持 タオル(動きやすい服装でお越しください)
 申 不要
 問 フイロスとうごう ☎0561(56)0231

元気を保つ体づくり
 時 毎週金曜日午前10時～正午
 所 ギャラリー悠遊(和合ヶ丘1丁目3-9)
 内 看護師や機能訓練指導員の指導による体操
 費 1回500円(送迎希望者は別途500円必要)
 申 不要
 ※送迎希望者は、前日までに申し込んでください。
 問 地域の応援団えがお ☎052(807)0870

楽しく運動教室
 時 毎週水曜日午前11時～正午
 所 いこまい館トレーニングジム
 内 多目的スタジオ



内 コーデイネーション運動、とうごう体操、介護予防アドバイス
 定 10人
 費 1回500円
 申 問 町施設サービス(株) ☎0561(37)5812

元気アップ教室(いきいきコース)
 時 10月3日、10日、17日、24日、11月7日、14日、21日、28日(木) 午前10時～正午
 所 町総合体育館1階多目的運動室
 内 長い距離を歩けなくなったなど、体力の低下を感じている人向けの教室。初回(10月3日)に体力測定を実施します。
 定 20人
 費 1クール各1,000円
 他 見学を随時受け付けています。

申 問 高齢者支援課へ。
 元気アップ教室(はつらっコース)
 時 10月2日、9日、16日、30日、11月6日、13日、20日、27日(水) 午前10時～正午
 所 町総合体育館アリーナほか
 内 いきいきコースより運動強度がやや強く、体力や筋力をつけたい人向けの教室。初回(10月2日)に体力測定を実施します。
 定 20人
 費 1クール各1,000円

役場の代表電話番号 0561(38)3111

申 問 高齢者支援課へ。
 元気アップ教室(はつらっコース)
 時 10月2日、9日、16日、30日、11月6日、13日、20日、27日(水) 午前10時～正午
 所 町総合体育館アリーナほか
 内 いきいきコースより運動強度がやや強く、体力や筋力をつけたい人向けの教室。初回(10月2日)に体力測定を実施します。
 定 20人
 費 1クール各1,000円

申 問 高齢者支援課へ。
 元気アップ教室(はつらっコース)
 時 10月2日、9日、16日、30日、11月6日、13日、20日、27日(水) 午前10時～正午
 所 町総合体育館アリーナほか
 内 いきいきコースより運動強度がやや強く、体力や筋力をつけたい人向けの教室。初回(10月2日)に体力測定を実施します。
 定 20人
 費 1クール各1,000円

申 問 高齢者支援課へ。
 元気アップ教室(はつらっコース)
 時 10月2日、9日、16日、30日、11月6日、13日、20日、27日(水) 午前10時～正午
 所 町総合体育館アリーナほか
 内 いきいきコースより運動強度がやや強く、体力や筋力をつけたい人向けの教室。初回(10月2日)に体力測定を実施します。
 定 20人
 費 1クール各1,000円

申 問 高齢者支援課へ。
 元気アップ教室(はつらっコース)
 時 10月2日、9日、16日、30日、11月6日、13日、20日、27日(水) 午前10時～正午
 所 町総合体育館アリーナほか
 内 いきいきコースより運動強度がやや強く、体力や筋力をつけたい人向けの教室。初回(10月2日)に体力測定を実施します。
 定 20人
 費 1クール各1,000円

申 問 高齢者支援課へ。
 元気アップ教室(はつらっコース)
 時 10月2日、9日、16日、30日、11月6日、13日、20日、27日(水) 午前10時～正午
 所 町総合体育館アリーナほか
 内 いきいきコースより運動強度がやや強く、体力や筋力をつけたい人向けの教室。初回(10月2日)に体力測定を実施します。
 定 20人
 費 1クール各1,000円

申 問 高齢者支援課へ。
 元気アップ教室(はつらっコース)
 時 10月2日、9日、16日、30日、11月6日、13日、20日、27日(水) 午前10時～正午
 所 町総合体育館アリーナほか
 内 いきいきコースより運動強度がやや強く、体力や筋力をつけたい人向けの教室。初回(10月2日)に体力測定を実施します。
 定 20人
 費 1クール各1,000円

申 問 高齢者支援課へ。
 元気アップ教室(はつらっコース)
 時 10月2日、9日、16日、30日、11月6日、13日、20日、27日(水) 午前10時～正午
 所 町総合体育館アリーナほか
 内 いきいきコースより運動強度がやや強く、体力や筋力をつけたい人向けの教室。初回(10月2日)に体力測定を実施します。
 定 20人
 費 1クール各1,000円

申 問 高齢者支援課へ。
 元気アップ教室(はつらっコース)
 時 10月2日、9日、16日、30日、11月6日、13日、20日、27日(水) 午前10時～正午
 所 町総合体育館アリーナほか
 内 いきいきコースより運動強度がやや強く、体力や筋力をつけたい人向けの教室。初回(10月2日)に体力測定を実施します。
 定 20人
 費 1クール各1,000円

申 問 高齢者支援課へ。
 元気アップ教室(はつらっコース)
 時 10月2日、9日、16日、30日、11月6日、13日、20日、27日(水) 午前10時～正午
 所 町総合体育館アリーナほか
 内 いきいきコースより運動強度がやや強く、体力や筋力をつけたい人向けの教室。初回(10月2日)に体力測定を実施します。
 定 20人
 費 1クール各1,000円

申 問 高齢者支援課へ。
 元気アップ教室(はつらっコース)
 時 10月2日、9日、16日、30日、11月6日、13日、20日、27日(水) 午前10時～正午
 所 町総合体育館アリーナほか
 内 いきいきコースより運動強度がやや強く、体力や筋力をつけたい人向けの教室。初回(10月2日)に体力測定を実施します。
 定 20人
 費 1クール各1,000円

申 問 高齢者支援課へ。
 元気アップ教室(はつらっコース)
 時 10月2日、9日、16日、30日、11月6日、13日、20日、27日(水) 午前10時～正午
 所 町総合体育館アリーナほか
 内 いきいきコースより運動強度がやや強く、体力や筋力をつけたい人向けの教室。初回(10月2日)に体力測定を実施します。
 定 20人
 費 1クール各1,000円

申 問 高齢者支援課へ。
 元気アップ教室(はつらっコース)
 時 10月2日、9日、16日、30日、11月6日、13日、20日、27日(水) 午前10時～正午
 所 町総合体育館アリーナほか
 内 いきいきコースより運動強度がやや強く、体力や筋力をつけたい人向けの教室。初回(10月2日)に体力測定を実施します。
 定 20人
 費 1クール各1,000円

申 問 高齢者支援課へ。
 元気アップ教室(はつらっコース)
 時 10月2日、9日、16日、30日、11月6日、13日、20日、27日(水) 午前10時～正午
 所 町総合体育館アリーナほか
 内 いきいきコースより運動強度がやや強く、体力や筋力をつけたい人向けの教室。初回(10月2日)に体力測定を実施します。
 定 20人
 費 1クール各1,000円

申 問 高齢者支援課へ。
 元気アップ教室(はつらっコース)
 時 10月2日、9日、16日、30日、11月6日、13日、20日、27日(水) 午前10時～正午
 所 町総合体育館アリーナほか
 内 いきいきコースより運動強度がやや強く、体力や筋力をつけたい人向けの教室。初回(10月2日)に体力測定を実施します。
 定 20人
 費 1クール各1,000円



あなたの脳は損をしている!

広告

デイサービスセンター
 エイジトピア諸輪
 ☎0561-38-6700
<http://www.kuntokukai.or.jp/morowa/>



予防介護運動で
 脳は活性化
 できます。

是非一度
 体験を!



東郷町大字諸輪字後山60-5



認知症家族支援教室

高齢者支援課 ☎0561(56)0735

カフェ東郷庵

お茶を飲みながら、認知症や介護について話しませんか。地域の人の集いの場となっております。介護者の交流スペースもあります。

時 9月8日、22日(日)午前10時〜午後0時30分

所 愛厚ホーム東郷苑(春木字下正葉廻間4337・13)

対誰でも

¥1回100円(飲み物代)

申不要

間 町南部地域包括支援センター東郷苑 ☎0561(56)3112

まちなか・いきいきカフェ

もの忘れが気になる人、認知症について知りたい人、話し相手がほしい人お越しください。

時 9月3日、17日(火)午前10時〜正午

所 ちかだ書店東郷店併設カフェベーカーリーナギー東郷店(白鳥2丁目20・1)

対誰でも

¥無料(飲み物代は実費)

申不要

問 地域の応援団えがお ☎052(807)0756へ。送迎(有)

料)希望者は、前日までにお知らせください。

いきいき家族教室

時 9月26日(木)午後1時30分〜3時30分

所 デイサービスりん(和合ヶ丘1丁目3・9)

対 認知症の人を介護中の人

※認知症の本人も一緒に参加できます。

内 講座「認知症と上手につきあう」
講 山口喜樹(認知症介護研究・研修大府センター)

¥無料

申 9月25日(水)までに地域の応援団えがお ☎052(807)0756へ。送迎(無料)希望者は、申し込み時にお知らせください。

いきいきカフェ拡大版
「人生会議してみませんか? あなたが受けたい「人生最後の医療ケア」」

時 9月21日(土)午前10時〜正午

所 いこまい館1階多目的室B

対誰でも

講 池田寛(豊明東郷医療介護サポートセンター) かけはし・社会福祉士、西村和子(同・看護師)

¥200円(飲み物代・お菓子代を含む)

申 9月20日(金)までに地域の応援団えがお ☎052(807)0756へ。送迎(無料)希望者は、

申し込み時にお知らせください。(当日参加も可)



内村周子講演会

生涯学習課 ☎0561(38)4111

「夢を追い続けて……諦めない! ポジティブに! いつも元気なその秘訣」

息子、内村航平選手を世界を代表する選手に育て上げた指導者・母親として、子どもの才能の伸ばし方の極意など、熱い言葉とポジティブ思考で講演します。

時 9月8日(日)午後2時開演(1時30分開場)

所 いこまい館1階多目的室A

¥入場券1,000円(全指定席)を町民会館(火曜日休み)窓口で発売中。

電話予約も受け付け中。チケットぴあでも販売中。(Pコード 641・708)



保護者様上での未就学児の受講は無料。

レクチャーミニコンサート

生涯学習課 ☎0561(38)4111

第4回ピアノトリオで楽しむジャズスタンダードの世界

時 11月15日(金)午後7時開演(6時30分開場)

出演 平光 広太郎(ピアノ)、出宮 寛之(ベース)、則武諒(ドラム)

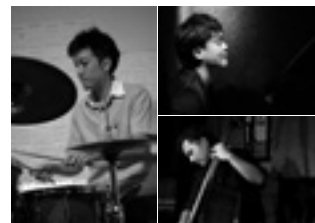

第5回 春へのあこがれ

時 1月17日(金)午後7時開演(6時30分開場)

出演 川崎千弘(ソプラノ)、金田紗希里(ピアノ)



第6回 オペラの魅力

時 2月28日(金)午後7時開演(6時30分開場)

出演 岡本茂朗(バリトン)



《共通事項》
所 町民会館ホール(ステージ上で鑑賞)

対 小学生以上(未就学児入場不可)

定 50人(多少増員あり)

¥受講券1,000円を9月7日(土)から町民会館(火曜日休み)窓口で発売。電話予約は9日(月)9時から。

他 プログラムは、生涯学習情報誌「ジョイフル2019秋号」をご覧ください。

ファンカッション

生涯学習課 ☎0561(38)4111

日本の打楽器。パフォーマンスを代表するファンカッション。打楽器をメインにオリジナリティ溢れるエンターテインメントなショーを得意とする音楽グループです。

子どもから大人まで年代を問わず楽しめるファンカッションのステージをご堪能ください。

時 2月1日(土)午後2時開演(1時30分開場)

出演 ファンカッション

所 町民会館ホール

¥入場券一般2,000円、高校生以下1,000円(全指定席)を町民会館(火曜日休み)窓口で11月2日(土)9時から発売。電話予約は4日(月)・振)午前9時から。チケットぴあでの発売は11月2日(土)午前10時から。

対 小学生以上(未就学児入場不可)

(Pコード) 157・207)保護者膝上での未就学児の入場は無料。
他発売日初日に限り一人5枚まで(午前8時30分から整理券を配布します)



NET1119説明会

安全安心課 ☎0561(56)0719

聴覚・言語障がい者用のインターネット機能を利用した緊急通報システム「NET1119」の説明・登録会を開催します。
時 10月5日(土)午前10時〜正午
所 日進市民会館 展示ホール(日進市折戸町等寺山62番地3)
対 東郷町、豊明市、日進市、みよし市、長久手市在住で聴覚・言語機能に障がいのある人
¥無料

【登録】登録する携帯電話・スマートフォン
【他】ご使用中のスマートフォン・携帯電話で、「web119.info」のドメインからメールが受信できるよう事前に設定をお願いします。
【用】不要

【問】尾三消防本部指令課 ☎0561(38)5119 <http://www.bisan-fd.togo.aichi.jp/>

第3期市民後見人養成研修説明会

時 11月13日(水)、11月17日(日)午後1時30分〜午後4時30分
所 町民会館大会議室

【対】瀬戸市、尾張旭市、豊明市、日進市、長久手市および町内在住者または在勤者
【定】100人(先着順)
【用】無料

【他】いずれか1日または、両日参加も可(両日とも内容は同じです)
【申】11月11日(月)までに①氏名②ふりがな③年齢④生年月日⑤住所⑥電話番号⑦FAX番号⑧希望日⑨障がいなどによる必要な配慮(手話など)を尾張東部成年後見センターテ470・0136日進市竹の山4・301に郵送または ☎0561(75)5088へ。

【問】尾張東部成年後見センター ☎0561(75)5008

エコサイクルプラザ 体験学習教室

リサイクル工作教室

【内】たまごの殻を使った小物入れ作り
【時】10月10日(木)午後1時30分〜3時30分
【講】朝比奈邦子
【用】¥600円
【持】つまようじ



衣類リフォーム教室

【内】テイッシュケース作り
【時】10月24日(木)午後1時30分〜3時30分
【講】中島安子
【用】¥500円
【持】裁縫道具、筆記用具、(ミシンの持参歓迎)
【共】《共通事項》
【所】尾三衛生組合エコサイクルプラザ2階体験学習室
【対】東郷町、日進市、みよし市内在住者
【定】リサイクル工作教室は15人、衣類リフォーム教室は20人(応募多数の場合は抽選)
【申】リサイクル工作教室は9月29日(日)までに、衣類リフォーム教室は10月13日(日)までに尾三衛生組合エコサイクルプラザ ☎0561(38)2229へ。詳しくは、尾三衛生組合ホームページをご覧ください。



子育て

西部子育て支援センター

☎0561(38)9881

消防士さんの話

【時】9月3日(火)午前10時30分〜11時30分
【内】誤飲・けがの対応・心肺蘇生など
【講】消防士
【他】動きやすい服装でお越しください。
【大】大きくなったかな?
【時】9月4日(水)、5日(木)、6日(金)開所時随時
【内】身体測定。成長記録を付けてみませんか。
【ホ】ホールで遊ぼう
【時】9月10日(火)午前10時30分〜11時15分

情報BOX

役場の代表電話番号

0561(38)3111

広告

集団予防接種によりB型肝炎ウイルスに持続感染された方へ 一人で悩まずに無料個別相談会をご利用ください

B型肝炎訴訟 (給付金請求)について

無料個別相談会

日程・会場	10(木) 3 おおぶ文化交流の杜 会議室3
	10(金) 4 刈谷商工会議所 中会議室

対象者 昭和16年7月2日〜昭和63年1月27日生まれ ※ご遺族の方も給付金請求できます
給付金 50万円〜3,600万円 ※病態に応じて給付金等の内容が異なります

完全予約制 ☎0120-013-621 (ご予約受付時間) 平日9:00~18:00

個別面談なので、他の方と顔を合わせずにご参加いただけます。

弁護士費用 着手金・相談料 無料 成功報酬制 ※訴訟実費別途

弁護士法人 プレシヤス総合法律会計事務所

東京都新宿区四谷4-3 福屋ビル6-A 【営業時間】平日 9:00~18:00
TEL 03-5363-6333 E-mail: info@precious-law.jp
FAX 03-5363-6334 http://precious-law.jp/

無料電話相談も 同時受付中! お気軽にお電話下さい。

内ホールで身体を動かして遊ぼう。

ちいさなえ・ほん

時9月18日(水)午前10時30分〜11時

内親子で絵本を楽しみましょう。

ベビーマッサージ

時9月25日(水)午前10時30分〜11時15分

内胸とお腹のマッサージ

講師 三浦奈央

¥500円(オイル代含む)

※当日集金。おつりの無いよう
にお願いします。

持バスタオル、手拭きタオル、飲み物(子ども用)

《共通事項》

所東郷せいぶ保育園内子育て支援センター

ごっこをして遊びます。

お誕生会

時9月9日(月)午前10時30分〜11時30分

内9月生まれのお子さんを祝います。

親子ふれあい体操★

時9月18日(水)午前10時30分〜11時

内親子で楽しめる体操

講師 義盛剛

定15組程度

持汗拭きタオル、飲み物

ミニ運動会

時9月30日(月)午前10時30分〜11時45分

内親子と一緒に運動会ごっこをして遊びます。

持汗拭きタオル、飲み物

所東郷あやめ保育園内子育て支援センター

は、次の説明会に参加してください。

時9月7日(土)午前10時〜11時

所いこまい館2階和室

内ファミリー・サポートアドバイザーによる利用説明

持筆記用具、認印

他お子さんの同伴可

※託児はありません。

申とつごうファミリー・サポート事務局 ☎0561(38)9674へ(事前予約優先)

援助会員養成講習会

援助会員として活動していた
だけの人を募集しています。
町内在住で子どもが好きな
人、子育て・孫育ての経験を活
かしたい人。年齢・性別問いま
せん。まずは講習会へご参加く
ださい。

時①9月27日(金)②10月18日
(金)午前9時30分〜正午

所①②いこまい館2階会議室B

内①保育士と栄養士の講習②保
健師の講習、ファミサポの利用
説明

※①②両日とも受講できること。

持筆記用具、認印

他①②とも託児あり(無料)。

※要事前予約

申とつごうファミリー・サポート事務局 ☎0561(38)9674へ(要事前予約)

児童館(9月)

※は未就学児対象。

※詳しくは、児童館日より(町ホームページにも掲載中)をご覧ください。

北部児童館

☎0561(38)3531

あそんでポン※

6日(金)小麦粉粘土

13日(金)お月見遊び

20日(金)運動遊び

お月見会 13日(金)

読み聞かせ※ 24日(火)

リリー※ 26日(木)ゆずりっこ
ママカフェ※

27日(金)



西部児童館

☎052(801)2777

親子でくるりんパ※

6日(金)水遊び

13日(金)月見団子作り

20日(金)体を動かそう!

27日(金)運動遊び&誕生会

中部児童館

☎0561(38)6000

読み聞かせ※ 18日(水)
ふあみさた 14日(土)流しそっ
めん
ころころたまご※
毎日午前11時30分から

マミーとトントンパツ※

6日(金)ダンボールであそぼ

13日(金)砂場であそぼ

20日(金)バルーン

ペーパーランド「牛乳パック」

10日(火)

読み聞かせ※ 11日(水)

動物ふれあい教室 9日(月)

チューチュータイム※

毎日午前11時40分から11時
55分

東部児童館

☎0561(38)7100

ともだちつくる!※

5日(木)どろんこあそび

12日(木)お月見カフェ

19日(木)誕生会

26日(木)防災について

読み聞かせ※ 19日(木)

お月見会 13日(金)

O H A N A デイキャンプ※

28日(土)

とことんあそび※ 30日(月)

あやめ子育て支援センター

☎0561(76)6881

★は要予約。9月2日(月)午前
10時から電話で受け付け。月・
水・金に開所。

水・金に開所。

身体測定

時9月2日(月)午前10時30分〜
正午

作って遊ぼう

時9月4日(水)午前10時30分〜
11時

内魚の玩具を作って、さかなつり

ファミサポ新会員

説明会・養成講習会

子育て応援課 ☎0561(56)0736

新依頼会員説明会

ファミリーサポートを新たに
利用してお子さんを預けたい人



南部児童館

☎0561(38)8200

いっしょにあそぼ※

6日(金)小麦粉粘土

13日(金)どろんこあそび

27日(金)T-I-S体育あそび

読み聞かせ※ 12(木)

いっしょにあそぼベビー※

20日(金)片栗粉あそび

ほかほかフレンズ※

毎日午前11時30分から

兵庫児童館

☎0561(37)1973

ふれあい折紙教室

4日、18日(水)

体育あそび※ 6日(金)

幼児壁面制作週間 ※

9日(月)〜13日(金)

おはなし会※ 10日(火)

敬老の日の会 12日(木)

のびすく広場※ 13日(金)

おやつ倶楽部 14日(土)

街頭紙芝居 25日(水)



東郷旭丘幼稚園

入園案内

令和2年度入園願書の配布

9月2日(月)から

入園願書受け付け

10月1日(火)午前9時〜正午

園東郷旭丘幼稚園 ☎0561(38)1636

福祉



高齢者福祉大会

高齢者支援課 ☎0561(56)0735

時 9月24日(火)午前10時〜午後2時40分

所 町民会館ホール

因 結婚50年を迎える夫婦のお祝い、8820および8020表彰、老人クラブで活躍した人の表彰、老人クラブ会員によるアトラクションなど

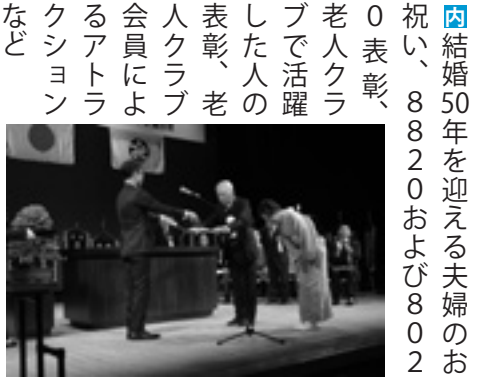

他巡回バスまたは乗り合わせでお越しください。

保健



瀬戸保健所

①生活習慣病等健康相談、栄養相談、歯科相談(全て要予約)

時 9月4日(水)午前9時〜11時

問 ☎0561(82)2157

②精神保健福祉相談

時 毎週月〜金曜日(祝日を除く)の午前9時〜正午、午後1時〜4時30分

問 ☎0561(82)2158

③エイズ、B・C型肝炎検査(無料匿名検査)

時 9月3日、10日、17日、24日(火)午前9時〜11時

他 医師不在などの理由で受け付けできない場合があります。あらかじめご確認ください。

問 ☎0561(82)2197

《共通事項》

所 瀬戸保健所(瀬戸市見付町38-1)

※①〜③の予約および問い合わせは豊明保健分室 ☎0562(92)9133でも行っています。

精神科医師による相談

時 ①10月9日(水)午後2時〜3時

所 ①瀬戸市やすらぎ会館401会議室(瀬戸市川端町1-31)

甲 開催日の1週間前までに瀬戸保健所 ☎0561(82)2158へ。

税・年金・保険



ねんきんネット

パソコンやスマートフォンから、年金記録や将来の年金受給見込額を確認し、未来の生活設計について考えてみませんか。

「ねんきんネット」を利用すると、いつでも自身の年金記録(国民年金・厚生年金・共済年金記録)を確認できるほか、将来の年金受給見込額について、自身の年金記録を基に様々なパターンで試算することもできます。



ハロウィンジャンボ5億円

(1等3億円・前後賞各1億円合わせて)

ハロウィンジャンボミニ3,000万円

(1等2千万円・前後賞各5百万円合わせて)

この宝くじの収益金は市町村の明るく住みよいまちづくりに使われます。

9月24日(火)2種類同時発売!

発売期間 9/24(火)〜10/18(金)
抽せん日 10/30(水)

公益財団法人愛知県市町村振興協会

各1枚 300円



クーちゃん

問 ねんきんダイヤル0570(05)1165



相談



女性の再就職無料相談

あいち子育て女性再就職サポーター「ママ・ジョブ・あいち」のカウンセラーが再就職の相談に応じます。
時9月20日(金)午前9時30分〜午後0時20分(1人50分まで)
所長久手市役所本庁舎2階打合せ室1(長久手市岩作城の内60-1)

司法書士無料法律相談

地域協働課 ☎0561(56)0727
時10月1日(火)午前10時〜午後4時
所役場1階第1会議室

内 土地や建物の相続、遺言、売買、贈与などの投機に関すること。株式会社設立や増資などの会社や法人に関する相談、供託手続き、訴訟書類の作成に関する相談
相談員 県司法書士会会員
申 不要
問 県司法書士会 ☎052(68)3(6683)へ。

可)に必要事項を記入して長久手市役所たつせがある課窓口へ。

その他



消費者ホットライン

1888

消費者ホットライン1888(局番なし)は、お近くの消費生活センターなどの消費生活相談窓口をご案内し、消費生活相談の最



申9月2日(月)〜19日(木)に長久手市役所たつせがある課 ☎0561(56)0641へ。またはチラシ(町産業振興課で入手

初の一步をお手伝いします。

消費者トラブルで困っていることがあれば、一人で悩まずに、全国どこからでも3桁の電話番号でつながる消費者ホットライン188(いやや〜)にご相談ください。専門の相談員がトラブル解決を支援します。

問 消費者ホットライン ☎188(局番なし)へ。



消費者庁消費者ホットライン188 イメージキャラクター「イヤヤン」

宮内庁からのお知らせ

宮内庁から令和2年の歌会始のお題及び詠進歌の詠進要領が発表されました。詳しくは、宮内庁HP http://www.kunaicho.go.jp/をご覧ください。



社協だより

☎0561(37)5411

教師と親の交流会

町内の特別支援教育の状況や特別支援学校の情報などについて、気軽に話しませんか。
時9月27日(金)午前10時〜正午
所いこまい館2階和室
対町内在住で、特別支援教育に関心のある保護者
申9月4日(水)までに町社会福祉協議会地域福祉係へ。

シルバー人材センター

☎0561(38)5811

新入会員説明会

70歳を過ぎてもまだまだこれから。長寿社会を楽しく元気に過ごすために、仕事・学び・遊びができるシルバー会員にぜひ、ご登録ください。
時9月3日、17日(火)午後2時から
所高齢者ワークプラザ
¥年会費2,000円(シルバー

保険加入料など)
対60歳以上の町内在住者
持筆記用具、印鑑
申随時受け付けています。

シルバー生活応援隊 ワンコインサービス

ちよつとした困り事などを手伝います。
作業時間 1作業30分以内
対町内の高齢者世帯(65歳以上)など
内 電球・電池などの交換、ごみ出し、軽い家具の移動、衣類の整理、食器洗い、洗濯物干し・取り込みなど
¥ワンコイン(500円)
※まずは、ご相談ください。

庭木剪定講習会

時9月5日(木)午前10時〜午後3時
所高齢者ワークプラザ
内松の剪定方法



びさん 尾三だより

東郷町、日進市、みよし市、豊明市、長久手市の尾三地区自治体間連携事業で、イベント情報などを相互掲載しています。掲載記事の内容は、各市へ直接お問い合わせください。

第18回にしん夢まつり

日進市 日進市産業振興課 ☎0561(73)2196
日進市商工会 ☎0561(73)8000

今年のテーマは「動(うごく)」。鳴子おどりの大乱舞「夢おどり」、B級グルメなどが並ぶ「夢屋台」、2,000発の花火が夜空を彩る「夢花火」の3本柱で構成され、会場にいる全ての人々が楽しめるおまつりです。「夢花火」では、スターマインの乱れ打ちと、音楽や踊りのコラボレーションが楽しめます。ぜひお越しください。



時 9月15日(日)午前9時～午後8時
※荒天時の場合は主催者で開催の可否を決定します。
所 日進市役所駐車場(日進市蟹甲町池下268番地)
※公共交通機関をご利用ください。なお、当日はくるりんばすの臨時運行があります。

グリーンフェスタin唐竹公園

豊明市 豊明市都市計画課都市施設係 ☎0562(92)1114

時 10月5日(土)午前9時～午後2時(少雨決行)
所 唐竹公園(豊明市二村台3丁目1)
内 多肉植物寄せ植え体験(500円)、カントリーアレンジ講座木の実リース作り(要予約)、ハンギングバスケットセミナー(要予約)、地元農産物販売など。詳細はお問い合わせください。

申 9月2日(月)～27日(金)午後5時までに、都市計画課へ電話または **F** 0562(92)1141 で氏名、連絡先、希望講習名、時間をお知らせください。※各体験イベントとも、定員に空きがある場合のみ当日受付可能



アクセス 名鉄バス(唐竹公園バス停から徒歩2分またはセンター前バス停から徒歩5分)

名古屋グランパス限定コラボグッズ

みよし市 みよし市産業課 ☎0561(32)8015

みよし市シルバー人材センターの会員が作成する木工製品(置物、ガーデンピック)の「名古屋グランパスコラボグッズ」を毎月、数量限定で販売します。置物はご希望に応じて、選手のサイン入りで購入することができます。発売日は毎月1日(発売期間はJリーグのシーズン中を予定)となります。購入方法など、詳しくは産業課へお問い合わせください。



所 ビジターセンター(みよし市三好丘2-2-1(カリヨンハウス1階))

¥ 置物1台2,000円(税込)、ガーデンピック1本500円(税込)
他 月販売数量は置物5台、ガーデンピック赤・黄各5本

第6回柏緑会陶磁展

長久手市 長久手市文化の家 ☎0561(61)3411

県立芸術大学陶磁専攻陶芸コースの2018・2019年度大学院修了生と在校生による作陶展です。

学生たちが、真剣に陶芸と向き合い制作した作品をご覧ください。

時 9月3日(火)～11日(水)午前10時～午後6時(ただし、3日は正午から開始、11日は午後4時まで)



所 長久手市文化の家 展示室

¥ 無料

他 ワークショップ開催 9月8日(日)13:00～熱で作るキーホルダー&粘土体験(無料)
主催/愛知県立大学法人 愛知県立芸術大学・長久手市

仕事お請けします

対60歳以上の町内在住者
定10人
¥無料

草刈り、草取り、屋内外清掃、襖・障子・網戸張り、宛名・賞状書、チラシ配布など
※受付期間や作業時期などご確認ください。

愛デアキッチン

惣菜ランチ&午後カフェ

毎週水曜日の午前11時から開店。お得な選べる惣菜ランチを550円で用意しています。午後1時30分からはコーヒーとココアを単品250円で販売。

あやめ亭のうどん定食

毎週金曜日(祝日を除く)の午前11時30分から、うどん定食を限定50食、550円で販売。第2金曜日はカレーうどんも販売。冷やしうどんは9月末まで。



防災・防犯情報コーナー

豪雨や台風にご注意ください

日本では、毎年のように豪雨や台風
の被害が出ています。豪雨や台風は地
震と違い、襲来時期や規模をある程度
予測できるので、事前に備えをしてお
きましょう。

事前の備え

・家の周りを点検しましょう。

☑ 雨どいに詰まっている落ち葉や土
砂を取り除く。

☑ 瓦やトタンに、剥がれやズレがあ
れば修理する。

☑ 壁にひび割れや破損があれば、必
要に応じて補強する。

☑ 強風で飛ばされそうな物は、でき
るだけベランダや家の周りに置かな
いようにする。

・情報収集や避難準備をしておきま
しょう。

☑ 防災マップを入手
し、避難場所や危険
箇所を確認しておく
(防災マップは、役
場安全安心課や受付



▲町防災マップ

問い合わせ

安全安心課 ☎0561(56)0719

で配布しています。また、町ホームページでも公開しています。

☑ すぐに避難ができるように、非常
持ち出し品を準備する。

風雨が強まってきたら

☑ 最新の気象情報を入力する。

☑ むやみに外出しないようにする。

☑ 強風で飛ばされそうなものは、家
の中に片付ける。

避難する場合のポイント

☑ 危険な状況下での避難行動を避け
るため、早めの避難を心掛ける。

☑ 安全な服装で、荷物は背負うなど
して両手を使えるようにする。

☑ 車を使わず、徒歩で避難する。

☑ 側溝やマンホールに注意する。

☑ 屋外に避難することで、かえって
危険となる場合は、自宅や近隣にある
丈夫な建物の2階へ避難することも検
討する。

◆町内の交通事故状況(7月)
死亡0人(1人) 重傷0人(2人)
軽傷14人(103人)
()内は2019年の累計



外国語情報コーナー



USEFUL INFORMATION IN ENGLISH

INFORMAÇÕES ÚTEIS EM PORTUGUÊS

幼児教育・保育無償化について

Preschool Education and Day-care Services will Become Free of Charge: for children between 3 and 5 years old starting from October 1, 2019. Day care services will also be made free for children up to 2 for low-income households. The subjective facilities include Youchien, Hoikuen, authorized Kodomoen, community daycare facilities, company-led daycares, unauthorized facilities that meet the standards set by the government, and facilities for children with disabilities. If parents send their children to preschools that are not authorized by local governments, maximum monthly subsidies of 37,000 yen per child will be given for those between 3 and 5, and 42,000 yen for those aged 2 and younger, provided that parents are authorized as being "in need of childcare". School bus transportation, school meals, and event expenses will not be covered. To make application, ask at the facility the children participate or will participate. Note that application should be made before using the service, or you will have to pay the charge.

Mensalidade gratuita para educação pré-escolar e serviços de creche: a partir de 1º de outubro de 2019, para crianças entre 3 a 5 anos. Os serviços de creche também serão gratuitos para crianças de até 2 anos para famílias de baixa renda. As instalações incluem: Youchien, Hoikuen, Kodomoen autorizado, creches comunitárias, creches dirigidas por empresas, instalações não autorizadas que atendem aos padrões estabelecidos pelo governo e instalações para crianças com deficiências. Estabelecimentos não autorizados pelos governos locais, serão concedidos subsídios mensais máximos de 37.000 ienes por criança entre 3 e 5 anos e 42.000 ienes para menores de 2 anos, desde que os pais estejam dentro dos requisitos. Transporte de ônibus escolar, merenda escolar e despesas com eventos não serão cobertos. Para mais informações, favor perguntar na instalação que frequenta ou pretende frequentar. Observe que a solicitação deve ser feita antes de utilizar o serviço, ou você terá que pagar a mensalidade.

Interpretation is available in Togo Town Hall Mondays and Fridays during 9:00 am - noon and 1:00 pm - 4:00 pm. Phone: 0561-38-3111 (ext. 2179, 2180).

Intérprete toda Segunda e Sexta-feira, das 9h00 às 12h00 e 13h00 às 16h00. Tel.: 0561-38-3111(ramais 2179, 2180)

困りごと・悩み相談は次の相談窓口へ

申し込み先の電話番号の前に「※」があるものは要事前予約

①…とき ②…ところ ③…内容 ④…相談員 ⑤…申し込み ⑥…問い合わせ

人権相談

- ① 9/4、10/2(水)13:00～15:00
- ② 役場2階第4会議室
- ③ いじめ、差別など人権全般に関する相談
- ④ 人権擁護委員
- ⑤ 地域協働課 ☎0561(56)0727

行政相談

- ① 9/5、10/3(木)13:30～15:30
- ② いこまい館2階会議室A
- ③ 国の行政全般に関する意見、相談
- ④ 行政相談委員
- ⑤ 地域協働課 ☎0561(56)0727

無料法律相談

- ① 9/26(木)10:00～12:00、13:30～16:30
- ② 役場1階第1会議室
- ③ 土地、相続、家庭問題などの初歩的な相談(1人30分以内、10人まで)
- ④ 弁護士
- ⑤ 地域協働課※☎0561(56)0727
9/17(火)8:30から受け付け

消費生活相談

- ① 毎週火曜日9:00～12:00、金曜日13:00～16:00(祝日を除く)*受け付けは、終了時間の30分前まで
- ② 役場2階第5会議室
- ③ 悪質商法、契約や解約のトラブルなど消費生活に関する相談
- ④ 消費生活相談員
- ⑤ 地域協働課 ☎0561(56)0727

男女共同参画に関する権利侵害の相談

- ① 毎週月～金曜日(祝日を除く)8:30～17:15
- ② 地域協働課
- ③ 性別による権利の侵害に関する相談
- ④ 町職員が相談の申し出を受け付けた後、関係機関へ紹介
- ⑤ 地域協働課 ☎0561(56)0727

教育相談

- ① 毎週月～金曜日(祝日を除く)9:00～15:00
- ② ハートフル東郷(愛知池運動公園管理棟内)
- ③ 就学、いじめや不登校、家庭教育などの相談
- ④ 指導員
- ⑤ ハートフル東郷※☎0561(38)4334

女性悩みごと相談

- ① 9/12、26(木)10:00～15:30
- ② 役場2階第5会議室
- ③ 配偶者からの暴力など、女性福祉に関する相談(電話相談可)
- ④ 県女性相談員
- ⑤ 子育て応援課※☎0561(56)0736

母子父子家庭等自立・就業支援相談

- ① 9/18(水)10:00～15:30
- ② 役場2階第5会議室
- ③ 母子父子家庭などの自立に向けた総合的な相談
- ④ 県母子・父子自立支援員
- ⑤ 子育て応援課※☎0561(56)0736

子ども相談・子どもの権利侵害の相談

- ① 毎週月～金曜日(祝日を除く)9:00～17:00
- ② 子育て応援課
- ③ 子どもおよび子どもの権利侵害に関する相談(電話相談可)
- ④ こども家庭相談員、子育て応援課職員
- ⑤ 子育て応援課※☎0561(56)0736

からだ・こころの健康相談

- ① 毎週月曜日(祝日を除く)9:00～12:00
- ② 健康推進課(いこまい館内)
- ③ からだやこころに関する相談(電話相談可)
- ④ 保健師
- ⑤ 健康推進課※☎0561(37)5813

みんなの栄養相談

- ① 毎週月～金曜日(祝日を除く)9:00～16:00
- ② 健康推進課(いこまい館内)
- ③ 栄養相談、食生活に関する相談、離乳食の相談など

- ④ 管理栄養士
- ⑤ 健康推進課※☎0561(37)5813

家庭訪問

- ① 毎週月～金曜日(祝日を除く)9:00～17:00
- ② 保健師が家庭に訪問し、健康や子育てに関する相談
- ⑤ 健康推進課※☎0561(37)5813

高齢者総合相談

- ① 毎週月～金曜日(祝日を除く)①8:30～17:15 ②8:45～17:30
- ② ①町北部地域包括支援センター(いこまい館内) ②町南部地域包括支援センター東郷苑(春木字下正葉廻間4337-13愛厚ホーム東郷苑内)
- ③ 高齢者の生活全般や介護など
- ▼相談できる対象の地域
- ① 諸輪、和合、和合ヶ丘、諸輪住宅、白鳥、御岳、押草団地南、押草団地北、北山台
- ② 傍示本、祐福寺、部田、白土、春木台、西白土、部田山、清水
- ④ 地域包括支援センター職員
- ⑤ ①町北部地域包括支援センター ☎0561(38)8551 ②町南部地域包括支援センター東郷苑 ☎0561(56)3112

成年後見相談

- ① 9/19(木)13:30～14:15、14:30～15:15、15:30～16:15
- ② 役場1階第1会議室
- ③ 判断能力が不十分な人の成年後見制度利用についての相談
- ④ 尾張東部成年後見センター相談員
- ⑤ 尾張東部成年後見センター ※☎0561(75)5008

労働相談

- ① 9/11、10/9(水)13:30～16:00
- ② 役場2階第5会議室
- ③ 解雇、労働時間、賃金、人間関係、退職金、年金などの労働問題
- ④ 社会保険労務士
- ⑤ 産業振興課 ☎0561(56)0741





過酷なスポーツで世界を目指す

佐野凌麻さん・将麻さん・真麻さん

んいた。もっとランの練習をして次は優勝したい」と大会を振り返ります。将麻さんと真麻さんは「この試合も負けない、誰にも負けたくない」と話しています。

なぜ、トライアスロン？

凌麻さんが生後6カ月から水泳を習っていてランニングバイクにも乗っていたことから、お母さんが独学で3人にトライアスロンを教え始めました。凌麻さん小学3年、将麻さん小学1年、真麻さんはなんと1歳から練習をしています。

お母さんは、「トライアスロンは成績なども含め、すべて自分の責任になる個人競技。この競技で子どもたちの自主性や責任感を養いたいです。また、勝つことも負けることもいろいろなことを経験して強く成長してほしい」といいます。

練習では、何度も自転車で急な坂をのぼることや練習時間が長いことなど大変なことがたくさんあると3人は口をそろえます。

それでも、「トライアスロンは予選がないので、一発勝負だから緊張感があって楽しい」と凌麻さん。



(左から) 凌麻さん、将麻さん、真麻さん

今後の目標

9月8日に東京都の国営昭和記念公園で開催される「2019オールキッズトライアスロン大会」に出場する凌麻さんは「苦手なランを練習して必ず1位でゴールしたい」、昨年の同大会で優勝している将麻さんは「今年も優勝して2連覇したい」と力強く目標を語ってくれました。

最後に将来の夢を聞くと、「3人そろってオリンピックに出場したい」と凌麻さんは笑顔で答えてくれました。今後の3兄妹の活躍が楽しみです。

そだ 育っています! No.440



礼実ちゃん!!いつもお姉ちゃん、お兄ちゃんがたくさん遊んでくれて嬉しいね!!

これからもみんな仲良く元気いっぱいすくすく育ってね!!礼実ちゃんのコニコ笑顔が大好きだよ!!パパとママのところに生まれてきてくれて、ありがとう!!

これからもよろしくね!!



れみ 礼実ちゃん (8カ月)
ゆな 由奈ちゃん (4歳)
まさき 将基くん (2歳)

坂野 祐紀さん・あゆさんの
長女、次女、長男 (白土)

東郷診療所所長の
久保奈津子です。



ドクター久保の

健康 ワンポイント アドバイス!

がん検診を受けましょう

がんは、日本人の死因の第1位です。また、日本人の2人に1人が、一生のうち1度はがんになるというデータがあります。がんの要因には、加齢や遺伝的な要素など防げないものもありますが、毎日の生活習慣を見直すことで、ある程度は防ぐことができるといわれています。

●がんを防ぐ生活習慣

①たばこは吸わない：喫煙は肺がんをはじめ、がんに関連することが示されています。他人のたばこの煙もできるだけ避けましょう。夫の喫煙量が多いほど、たばこを吸わない妻の肺がんのリスクが高まるということが分かっています。

②お酒はほどほどに：飲む場合は、アルコールに換算して1日あたり23g程度まで（日本酒なら1合、ビールなら大瓶1本程度）にしましょう。飲めない人は無理に飲まないようにしましょう。

③バランスのとれた食生活を：「塩分

をとりすぎる」「野菜や果物をとらない」「熱すぎる飲み物や食べ物をとる」ことが、がんの原因となることが分かっています。

④適度な運動

⑤適切な体重維持：太りすぎだけでなく、痩せすぎも発がんのリスクが高まります。

⑥ウイルスや細菌の感染予防と治療：

B型・C型肝炎ウイルスは肝がん、ピロリ菌は胃がんと関係があります。感染が分かれば、肝炎ウイルスやピロリ菌を除去する治療を受けましょう。町が実施する肝炎ウイルス検診が、今ままで検査を受けていない40歳以上の人を対象に11月まで受けられます。

●がん検診を受けましょう

がん検診の対象は症状のない人です。無症状の人には進行がんが少ないため、症状がないうちに「がん」を早期に見出し治療することができます。

町では、11月まで指定医療機関で胃がん・大腸がん・肺がん・子宮がん・乳がん・前立腺がん検診を実施しています。がん検診を受けましょう。

図書館だより

問い合わせ
町立図書館(町民会館内)
☎0561(38)2900

・図書館行事

おはなし会

▼とき 9月7日、21日、28日(土)午後2時30分～3時30分

▼ところ 図書館お話しコーナー

▼内容 絵本などの読み聞かせ

お楽しみ会

▼とき 9月14日(土)午後2時30分～3時30分

▼ところ 町民会館3階 視聴覚室

▼内容 映画会「おむすびころりん」など

修理講習会

▼とき 9月11日(水)午後2時～4時

▼ところ 町民会館3階 視聴覚室

▼内容 初心者向けの図書修理講習会です。本の大切さを学びます。

▼定員 10人

・9月の休館日

毎週火曜日(3日、10日、17日、24日)と25日(水)

・新着図書

一般向け

『みんなのルーム シューズ』市ノ瀬絵里子

『令和につなぐ平成の30年』日本経済新聞社編

『線は、僕を描く』砥上裕將

『亥子ころころ』西條奈加

『旅ドロップ』江國香織

『ストーリー・オブ・マイ・キャリア』

L・M・モンゴメリ

『私たち異者は』ステイヴン・ミルハウザー

『ある一生』ローベルト・ゼーターラー

児童書・絵本

『手と手をぎゅつとにぎったら』横田明子

『はじめての万葉集 下』萩原昌好

『生きているシーラカンスに会いたい!』岩田雅光

『もっと知りたい科学入門』アレックス・フリス他

『つながる』長倉洋海

『もみの木』せなけいこ

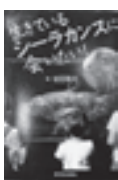
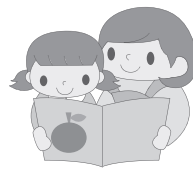

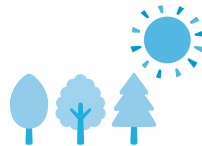

掲示板

●資源回収ステーションや地区資源回収でビンを出す際は、できる限りプラスチック製のキャップなどは外して出してください。

皆さんへ
のお願い

バケツなどの硬質プラスチック(硬いプラスチック)は、燃えるごみとして出すようお願いします。適切な分別にご協力ください。

◆燃えるごみ(可燃)、金属類ごみ、陶磁器・ガラスごみ、ビン・ペットボトルの収集日(9月)

地区	可燃 (毎週)	金属類	陶磁器 ガラス	ビン・ペットボトル(地区資源回収)			
				資源回収場所	回収日		
祐福寺	月・木	11・25日 (第2・4水曜日)	25日 (第4水曜日)	祐福寺公民館・東郷春木クリニック横	9月8日(日) (第2日曜日)		
部田				部田コミセン・ビレッジハウス東郷			
西白土	西白土ふれあいセンター						
部田山	部田山コミセン						
清水	清水コミセン						
傍示本	火・金			4・18日 (第1・3水曜日)		18日 (第3水曜日)	傍示本公民館
傍示本の一部 (春木川より北東側)							和合公民館・知々釜グラウンド・牛廻間区駐車場
和合							諸輪住宅集会所
諸輪住宅							和合ヶ丘コミセン
和合ヶ丘	月・木			11・25日		25日	春木台コミセン
春木台		白鳥コミセン・高嶺公園・					
白鳥		尼ヶ根公園					
御岳		御嶽公園・大坊池公園					
押草団地(北)		押草団地 204 棟横ごみ集積所					
押草団地(南)		押草団地 407 棟前					
諸輪		諸輪公民館					
北山台		北山台コミセン・中央公園					
白土	火・金	11・25日	25日	白土コミセン・ゲートボール駐車場・ラドーニ東郷(ビンのみ)・レインボー東白土(ビンのみ)	※回収時間は、各地区の回覧など参照。回収日は変わる可能性があります。		

■燃えるごみ、金属類ごみ、陶磁器・ガラスごみの出し方

◎燃えるごみ、金属類ごみ、陶磁器・ガラスごみは、収集日の朝(8:00)までに町指定のごみ袋に入れて、ごみ集積場に出してください。

◎前日の夜など収集日以外に出すと、ごみ集積場所付近の住民に迷惑となります。ルールを守り、集積場所をきれいに保ちましょう。

◎町指定のごみ袋が貼り付けであるだけでは収集しません。必ず袋の中に入れてください。袋に入らないものは、粗大ごみとして出してください。

■ビン・ペットボトルの出し方

◎設置してあるかご、袋に分別して出してください。

◎ビンは中を洗い、ふたはできるだけ外してください。

◎ペットボトルは中を洗い、軽くつぶして出してください(外側のラベルは、はがしてください)。ふた・ラベルは、本体とは別に回収します。

◆資源回収にご協力ください

施設名	利用時間	一方の施設でのみ回収している品目	共通の回収品目
北部資源回収ステーション (愛知中部水道企業団南東) 中部資源回収ステーション (中部保育園駐車場内)	9:00~16:30 〔休業日:月曜日〕	小型家電(パソコン含む)、プラスチック製容器包装、ペットボトル、ペットボトルキャップ、紙製容器包装、雑がみ	新聞、雑誌、段ボール、紙パック、古着、ビン、アルミ缶、スチール缶、蛍光管、乾電池、ボタン電池、充電式電池、廃食用油、白色トレイ、スプレー缶、使い捨てライター、割りばし、インクカートリッジ、水銀入り体温計、バッテリー
尾三衛生組合 東郷美化センター (資源回収ストックヤード) ☎0561(38)2226	月~金曜日 8:30~12:00 13:00~16:30 土曜日 8:30~11:30 〔休業日:日曜日〕	金属製調理器具、小型家電(特定対象品目に限る)、CD及びDVD(同ケースも含む)、刃物	



ごみ集積場所ではカラスや猫などへの対策を取りましょう。

カラスは物を識別する能力が高く、目で食べ物を探します。ごみ袋の中に残飯などを見つけると、くちばしで袋を破り、ごみを散らします。また、猫などの動物も同様にごみ袋をあさり、ごみを散乱させます。

カラスや猫による被害は、生ごみの出し方を工夫することで、ある程度解消できます。



生ごみを減らす

- ・食材を上手に使い切り、できる限り残飯を減らす。

生ごみを見えなくする

- ・生ごみは新聞紙やチラシなどで包んでごみ袋の中心に入れ、周りにそれを遮るものを入れて隠す。

ごみ出しのルールを守る

- ・ごみ袋は口をしっかりしばり、収集日当日（朝8時まで）に出す。

カラスよけネットを利用する

- ・ごみ袋にはカラスよけネットをかぶせる。ネットの縁に重りなどを置くとより効果が高まる。
- ・草葉のみが入った袋より生ゴミが入った袋を優先してネットの中に入れる。

「地域清掃用ごみ袋」を無料で配布しています。

町では、地域の清掃活動を支援するため「地域清掃用ごみ袋」を無料で配布しています。

対象 町内の公共の場（道路、河川、公園、広場など）で、草木、紙くず、空き缶などの可燃・不燃ごみを自主的に回収する個人・団体・事業者

入手方法 環境課へお越しください。窓口で申請いただければ、その場でお渡しします。

尾三衛生組合へのごみの直接持ち込み

家庭から出た燃えるごみ、金属類ごみ、陶磁器・ガラスごみ、粗大ごみは、尾三衛生組合東郷美化センターに直接持ち込み、処分できます。

搬入時間（祝日も通常どおり搬入できます）

- ・月～金曜日 8：30～12：00、13：00～16：30
- ・土曜日 8：30～11：30

料金 20kgまで400円（超過分は10kgごとに200円加算）

持ち物 運転免許証など町内在住を証明できるもの

問い合わせ 尾三衛生組合☎0561(38)2226



合併処理浄化槽への切り替えに補助金を交付します。

生活排水で川や海などの水が汚れるのを防ぐため、専用住宅の単独処理浄化槽（し尿のみの処理）を、合併処理浄化槽（し尿と雑排水を併せて処理）に切り替える人に町から補助金を交付します。



補助対象区域 町内の市街化調整区域

補助対象浄化槽 生物化学的酸素要求量（BOD）除去率90%以上、放流水のBOD20mg/L（日間平均値）以下の機能を有する10人槽以下の浄化槽
※補助条件など詳しくは環境課へお問い合わせください。

空き地などの草は刈りましょう。

空き地などを雑草が生い茂ったままにしておくと、虫が発生したり、ごみの不法投棄場所や不審火の発生場所になったりします。近所の皆さんに迷惑を掛けないためにも、所有地の草は刈りましょう。

また、不法投棄やポイ捨ての禁止啓発看板を無料で貸し出しています。希望者は、環境課窓口へお越しください。



町内のレジ袋辞退率を報告します。

レジ袋の有料化に伴い、レジ袋の購入を辞退された割合を示すレジ袋辞退率について、町内のレジ袋削減協力店での結果は次のとおりです。

年度別レジ袋辞退率

目標値 70%

平成30年度 91.21%

各店舗に協力をお願いした平成22年度以降、全ての年度で目標値の70%を達成できています。

粗大ごみ収集の予約は受付専用電話で（受付センターへ）

フリーダイヤル☎ 0120(470)530

（受け付けは月～金曜日の9：00～17：00）

- ◆土・日曜日、祝日は受け付けできません。
- ◆申し込みされた翌週の木曜日に収集します。
- ◆1回の収集は1世帯5個までです。（1個510円）
- ◆収集券は、お近くのスーパー、コンビニなどでお買い求めください。
- ◆事業所から排出される物は対象外です。
- ◆収集日前3日以内の申し込み内容の変更は、環境課へご連絡ください。

健康

イーストプラザいこまい館 インフォメーション

申し込み・問い合わせ 健康推進課 ☎ 0561(37)5813

予防接種法に基づく予防接種

	種目・対象者	とき	その他
集団接種	BCG・12カ月未満児	9月3日(火)、25日(水)、10月9日(水)	標準的な接種期間は、生後5カ月～8カ月未満
	受付時間 13:20～14:00 場 所 健康づくりセンター（いこまい館内） 持 ち 物 母子健康手帳、予診票(要記入)、体温計 ※体調が心配な人は、当日主治医の許可を得てからお越しください。 お 願 い 接種時にお子さんの体を支えてもらうため、保護者の人はズボンなどでお越しください。		
個別接種	4種混合、2種混合、麻しん風しん(混合ワクチン)、水痘、不活化ポリオ、日本脳炎、Hib(ヒブ)、小児用肺炎球菌、B型肝炎、子宮頸がんの予防接種は、年間を通じて実施しています。 予防接種つづりの中の予診票をお持ちの上、町指定医療機関で接種してください。(要予約) 予診票がない人は、母子健康手帳を持って健康推進課(いこまい館内)へお越しください。		

上記予防接種の注意

- ・母子健康手帳を忘れると接種できません。
- ・事前に予防接種説明書「予防接種と子どもの健康」を読んできてください。
- ・乳幼児、小中学生の予防接種で、町外(県内に限る)の主治医による接種が必要な人は、接種前に必ず健康推進課に申請してください。申請がないと全額本人負担となります。
- ・お子さんが定期接種を受ける場合、保護者(親権を行う者または後見人)が同伴してください。



9月は

食生活改善普及運動月間です

厚生労働省では毎年、9月1日から9月30日までの1か月を「食生活改善普及運動月間」としています。「野菜摂取量の増加」及び「食塩摂取量の減少」を目指すために、『毎日プラス1皿の野菜』『おいしく減塩1日マイナス2グラム』を心がけましょう。

健康増進普及月間です

～1に運動、2に食事、しっかり禁煙、最後にクスリ～

生活習慣病の特性や運動・食事・禁煙など個人の生活習慣の改善の重要性についての国民一人ひとりの理解を深め、健康づくりの実践を促進するため、9月1日から30日までの1か月間を健康増進普及月間としています。

生活習慣病などの疾病を予防する「一次予防」の強化、心身ともに健康でいられる期間の「健康寿命」を伸ばすことが今後重要になってきます。

また、生活習慣病は日常生活のあり方と深く関連していることから、運動習慣の定着や食生活の改善といった健康的な生活習慣の確立も重要になります。

歩いて、食べて、タバコの煙をなくして、健康寿命を伸ばしましょう！



「いきいきとうごう健康マイレージ」実施中です。

生活習慣改善の取り組みや、健診(検診)の受診、健康講座への参加などをチャレンジシートに記録すると、ポイントがたまりお得なサービスが受けられる「いきいきとうごう健康マイレージ」を実施しています。

健康づくりに楽しく継続して取り組みましょう。

対象 町内在住・在学・在勤者 ※年齢制限はありません。

健康マイレージの流れ

▼チャレンジシートを入手

チャレンジシートは、健康推進課窓口と役場総合案内、児童館で配布しています。また、町ホームページからダウンロードできます。

※広報とうごう6月号と同時に全戸配布しています。

▼ポイントをためる

ポイントのため方	たまるポイント
健康づくりの目標を立てて取り組む<目標の例>早寝早起きをする	1日達成するごとに1ポイント
健診(検診)・健康相談・予防接種を受ける	1項目受けるごとに5ポイント
イベントや教室などに参加する	1回参加するごとに5ポイント

▼優待カード「まいか」をもらう・つかう

100ポイント以上ためて健康推進課窓口でチャレンジシートを提出すると、「まいかカード」が発行されます。

県内900以上の協力店でまいかカードを提示すると、お得なサービスが受けられます。また、抽選で賞品が当たるダブルチャンス特典もあります。

	事業名	とき	対象	内容・その他
健診	4か月児健診	9月4日(水)	平成31年4月21日～ 令和元年5月10日生	持ち物:母子健康手帳、アンケート(要記入)、バスタオル
		9月18日(水)	令和元年5月11日～5月31日生	
	1歳6か月児健診	9月17日(火)	平成30年2月生	持ち物:母子健康手帳、アンケート(要記入)、タオル、フッ素代300円(希望者のみ) ※歯みがきをしてからお越しください。(フッ素は、きれいな状態の歯に塗ることで効果が得られます)
	2歳児歯科健診	9月5日(木)	平成29年8月生	
		10月3日(木)	平成29年9月生	
	3歳児健診	9月10日(火)	平成28年8月生	持ち物:母子健康手帳、アンケート(要記入)、目と耳のアンケート(要記入)、尿
10月8日(火)		平成28年9月生		
<p>※受付時間…4か月児健診(第2子以降は13:10、第1子は13:45)、その他の健診…個別通知した時間 ※未受診の方も上記の日程にお越しください。また、該当する健診日に受けられない場合は、次回の健診日にお越しください。</p>				
相談	お誕生日相談 (11、12カ月児)	9月26日(木) 受付第1子…9:30 第2子以降…10:20 ※個別に通知します	平成30年9月生	身長・体重測定、お話「お口のお手入れ」「ことばの育て方」「1歳からの食事」、個別相談、栄養相談(医師による診察はありません) 持ち物:母子健康手帳、お誕生日相談アンケート
	赤ちゃん相談 離乳食相談	9月3日、10月1日(火) 受付10:00～11:00	0～12カ月児	身長・体重測定 保健師による子育て相談(発育、発達、くせ、気になることなど) 管理栄養士による栄養相談
	育児相談 栄養相談	9月10日、17日、10月8日 (火)受付10:00～11:00	0カ月～就学前	
	ことばの相談	9月5日(木) 開催9:00～正午 9月11日(水) 開催13:30～17:00	1歳6カ月児～3歳	臨床心理士によることば、発達、育児の相談 ※予約制(1人1時間程度)
	子育て相談 (電話・面接)	月～金曜日 9:00～16:00	妊産婦、乳幼児	保健師による子育て、しつけ、発達、病気などの相談 ※面接の場合は事前にご連絡ください。
	4歳児発達相談	9月18日、10月2日(水)	年少児	臨床心理士による発達検査・相談 ※予約制(1人1時間30分程度)
	5歳児発達相談	9月25日(水)	年中児	
教室	離乳食教室 (中期～後期編:2 回食以降の進め 方を学びます)	9月11日(水) 受付9:50 ※託児申し込み者は9:30 開催10:00～11:30	7～10カ月の児を持つ親 (定員15人)	初めての離乳食の調理実習と試食、お話(相談可) 持ち物:母子健康手帳、筆記用具、エプロン、三角巾、食器用布巾、手拭き ※予約制 ※託児(0歳児のみ・1人につき200円)は要予約。 希望者は教室開催日の1週間前までに申し込んでください。なお、お子さんの同伴はお控えください。
	なかよし教室	うさぎ組 9月8日(日) ぞう組 9月19日(木) 受付9:10から 開催9:30～11:00	うさぎ組 おおむね1歳6カ月～ 2歳 ぞう組 おおむね2歳～就園前	ことば、発達、育児について心配のある親子向けの教室です。 担当:保健師、保育士、臨床心理士※要事前相談
	あひるクラブ (双子交流会)	9月4日(水)* 開催10:30～11:30	双子・三つ子を持つ親 および妊娠中の人	双子・三つ子を妊娠中の人、および子育て中のお父さん、お母さんの集まりです。 *9月4日(水)は、開放日のため保健師はいません
	パパママ教室 (食生活編)	9月21日(土) 開催9:30～11:30	妊婦と夫 妊婦のみも可	「妊婦体験」、「母乳育児のための食生活」 持ち物:母子健康手帳 ※予約制
場所:健康づくりセンター(いこまい館内)				

特定健診・長寿健診を受けましょう

職場で健診を受ける機会のない40歳以上の東郷町国民健康保険加入者・後期高齢者医療制度加入者は、特定健診・長寿健診を無料で受診できます。

とき 11月末まで

ところ 町指定医療機関(広報とうごう5月号または4月

中旬に対象者に郵送した案内参照)

持ち物 受診券(4月中旬に対象者に郵送済み)、保険証
※受診券を紛失した場合は、再発行しますので保険医療課へお越しください。

イベント
情報

Up-and-coming
event information

東郷町最大のスポーツイベント
第25回東郷町民レガッタ

「水と緑とボートのまち」である東郷町では、ボートを町民スポーツとして位置付け、毎年町民レガッタを開催しています。

平成6年に国民体育大会の漕艇競技が愛知池で開催されたことをきっかけに始まり、回数を重ねてきました。

今年も老若男女を問わず100クルー以上が参加する予定です。

白熱したレースを見に、ぜひお越しください。



◆とき 9月22日(日) 午前8時から
(荒天の場合は中止)

◆ところ 愛知池漕艇場 東郷コース
※車でお越しの方は、愛知県総合教育センター駐車場(諸輪字上鉾68)をご利用ください。

◆種目 ナックルフォア(競漕距離500m、年齢や性別などで区分した11部門で競う)

◆問い合わせ 生涯学習課 ☎0561(76)0030

とうごうチャンネル

テーマ 学校・子ども・地域

放送日 9/2～8、16～22

時間帯 7:45～、17:30～(1日2回)

※スマートフォンで右のQRコードを読み取ると、YouTubeでこれまでの動画を見られます。



CCNet12CHで放送



▲読み取ってください

愛♡広報紙

婚姻・出産の記念に特別な広報紙をプレゼント



マチイロ

「広報とうごう」閲覧アプリ



表紙写真と もう1枚



表紙の写真の説明

境川で川の水の状態を調べる生きものウォッチング(水生生物調査)が行われ町内の親子13組34人が参加しました。

川に入った参加者はタモを使って水生生物を捕まえ、スズエビやカダヤシ、サワガニなどを確認しました。

参加した中川泰我さんは「川に入って生き物を捕まえるのは楽しかった。川岸の草むらの奥などに生き物がいることが分かった」と話していました。