

広報とうごう6月号では、新型コロナウイルス感染症に関する情報を中心に掲載しています。通常掲載しているコーナーで、当月号は掲載していないものがあります。また、当月号に掲載している内容は、5月15日時点のものです。最新の情報は、町ホームページをご確認ください。

1,2,3……30秒!

特集 新型コロナウイルス感染症特集(P2~6)

主な支援事業

- ・特別定額給付金(10万円)
オンライン申請は5月中旬から、郵送申請は6月上旬から順次支給
- ・子育て世帯臨時特別給付金
児童手当とは別に、対象児童1人につき1万円を6月中に支給
- ・事業者への休業・営業時間短縮の協力金

こまめに丁寧な手洗いをしましょう



東郷町イメージキャラクター
トッピー

新型コロナウイルス感染症に関する支援事業

町民の皆さまへ

◎特別定額給付金

◎問い合わせ 特別定額給付金担当 ☎0561・38・3111

新型コロナウイルス感染症緊急経済対策として、感染拡大防止に留意しつつ、簡素な仕組みで迅速かつ的確に家計への支援を行います。

●申請期限
令和2年8月25日(火)

給付対象者

基準日（令和2年4月27日）時点において、東郷町の住民基本台帳に記録されている人

※基準日以降に死亡した人については、基準日時点において住民基本台帳に記録されていれば、給付対象となります。

受給権者

給付対象者の属する世帯の **世帯主**

給付金額

給付対象者1人につき **10万円**

申請及び給付の方法

感染拡大防止の観点（非接触方式による給付）から、給付金の申請は以下のとおりとし、原則として申請者の銀行口座への振込みにより給付します。なお、振込日については、申請書を役場で受付してから **約2週間後** を予定しています。

※申請が集中すると給付が遅れる場合があります。

※やむを得ない場合を除き、**原則として窓口による申請及び給付はできません。**



オンライン申請

(マイナンバーカード所持者のみ)



マイナポータルから必要事項を入力し、振込先口座確認書類のデータを添付の上、電子申請してください。



※申請に係る準備や手続きの流れについては、総務省のホームページをご確認ください。

郵送申請

町から世帯主宛てに発送した申請書に必要事項を記入し、同封されている返信用封筒で役場へ返送してください。

【提出書類】

- ①申請書
- ②世帯主の本人確認書類の写し
※代理申請の場合は、代理人の本人確認書類（必要に応じて代理関係の確認できる書類）の写しも添付
- ③振込先口座の金融機関名、口座番号、口座名義人がわかる通帳又はキャッシュカードの写し

※詳しくは、町ホームページでもご確認ください。

給付金の詐欺にご注意ください！

町や総務省などが右記を行うことはありません。

- × 現金自動預払機（ATM）の操作をお願いすること
- × 特別定額給付金の給付のために、手数料などの振込を求めること
- × メールを送信し、URLをクリックして申請手続きを求めること

児童・生徒の保護者の皆さまへ

◎問い合わせ 子育て応援課 ☎0561・56・0736

◎子育て世帯への臨時特別給付金

支給対象者

令和2年3月31日時点において、町内在住で本町の令和2年4月分の児童手当の支給対象となる人。ただし、平成30年中（令和元年度課税対象）の所得が児童手当の所得制限限度額以上で、児童1人当たり月額一律5,000円の特例給付を受けている人は対象外です。

対象児童

児童手当の令和2年4月分の対象となる児童
※ただし、同年3月分の児童手当の対象となっている児童であれば、4月から新高校1年生となっている場合等も対象となります。

給付金額

対象児童1人につき1万円

申請方法及び 支給時期

申請は不要で、対象者には5月下旬に案内通知を送付しています。児童手当とは別に6月中旬に支給します。

※公務員の人は申請が必要で、支給開始は7月以降になります。

※支給対象者になりうる人でも、過年度の児童手当現況届が未提出の場合は本給付金の対象者にはなりません。お早めに現況届を子育て応援課にご提出ください。

◎図書カード配布

子どもたちが家庭で有意義な時間を過ごせるように、自宅学習や読書活動の支援として、0歳～中学3年生1人につき、1,000円分の図書カードを配布します。基準日（令和2年5月31日）時点で町内に住所を有する子どもに6月中に郵送で配布、また、基準日以降、令和3年3月31日までに出生または転入した子どもへは出生届・転入届提出時に窓口で配布します。

◎学校休業期間における学習支援

学校の臨時休業で授業を受けられないことによる、児童・生徒や保護者の皆さまの学習の遅れへの不安を軽減するため、町立小中学校に通う児童・生徒を対象としたオンライン学習支援を8月31日まで実施しています。



高齢者の皆さまへ

◎75歳以上高齢者へのマスク配布 ◎問い合わせ 保険医療課 ☎0561・56・0739

令和2年4月30日時点において、町内に住所を有する75歳以上の高齢者（介護老人福祉施設等の入所者を除く）に、不織布マスクを1人につき50枚配布しました。併せて、自宅での過ごし方の工夫の紹介や体操のリーフレットも同封しました。

◎とうごうチャンネル ◎問い合わせ 高齢者支援課 ☎0561・56・0735

自宅でできる東郷町オリジナル体操の動画を配信しています。（裏表紙参照）

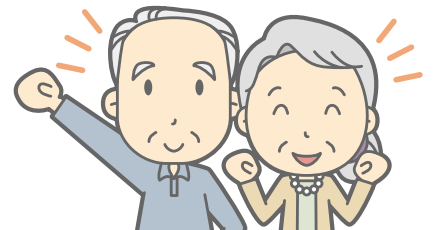

妊産婦の皆さまへ



◎妊産婦へのマスク配布

◎問い合わせ 健康推進課 ☎0561・37・5813

妊婦および産後8週間までの産婦の方に、サージカルマスクを1人につき10枚を郵送または窓口にて配布しています。

◎パパママ教室の動画配信

開催を見合わせているパパママ教室の動画を配信しています。（12ページ参照）

事業者の皆さまへ

◎問い合わせ 産業振興課 ☎0561・56・0741

◎愛知県・市町村新型コロナウイルス感染症対策協力金

新型コロナウイルス感染症拡大防止のため、県の休業協力要請に応じて、4月17日～5月6日（一部4月23日～5月6日）の要請期間中に、休業または営業時間短縮の要請に全面的に協力いただいた町内中小事業者に対して、協力金を1事業者につき50万円交付します。

◎町単独新型コロナウイルス感染症対策協力金（飲食店）

新型コロナウイルス感染症拡大防止のため、町独自に、町内の飲食店の事業者に対して5月7日～6月30日の期間、営業時間短縮の要請をしました。この要請に全面的に協力いただいた飲食店の事業者に対して、協力金を1事業者につき20～30万円交付します。

◎理美容業界に対する新型コロナウイルス感染症対策協力金

新型コロナウイルス感染拡大の影響を受け、4月24日～5月6日（組合員加盟事業者）または4月25日～5月6日（組合員未加盟事業者）に自主的に休業した町内の理美容店の事業者に対して、休業協力金を1事業者につき県から10万円、町から10万円交付します。

新型コロナウイルス感染症

うつらない・うつさないために **私達が** できること

町民の皆さまお一人おひとりが、日常生活の中で「新しい生活様式」を心がけ、新型コロナウイルス感染症等の感染拡大を防ぎ、ご自身だけでなく大事な家族や友人を守りましょう。

「新しい生活様式」の実践例

一人ひとりの基本的感染対策

感染防止の3つの基本：①身体的距離の確保 ②マスクの着用 ③手洗い

※高齢者や持病のあるような重症化リスクの高い人と会う際には体調管理をより厳重にする

移動に関する感染対策

- ・帰省や旅行はひかえめに。出張はやむを得ない場合に
- ・発症したときのため誰とどこで会ったかをメモにする

日常生活を営む上での基本的生活様式

- ・まめに手洗い 手指消毒 ・咳エチケットの徹底 ・こまめに換気 ・身体的距離の確保
- ・3密の回避（密集 密接 密閉）
- ・毎朝の体温測定、健康チェック。発熱または風邪の症状がある場合はムリせず自宅で療養



新型コロナウイルス感染症に関する相談窓口

● 新型コロナウイルス感染症が心配なとき

帰国者・接触者相談センターに相談する目安が、5月8日に改定されました。少なくとも以下のいずれかに該当する場合には、すぐにご相談ください。(これらに該当しない場合の相談も可能です。)

- ☆息苦しさ(呼吸困難)、強いだるさ(倦怠感)、高熱等の強い症状のいずれかがある場合
- ☆重症化しやすい方(基礎疾患がある方等)で、発熱や咳などの比較的軽い風邪の症状がある場合
- ☆上記以外の方で発熱や咳など比較的軽い風邪の症状が続く場合

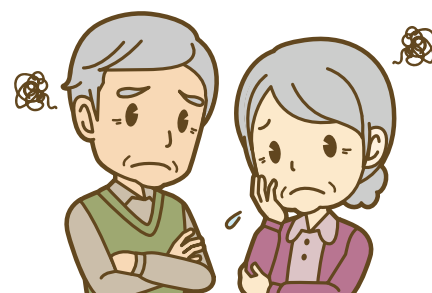

※症状が4日以上続く場合は必ずご相談ください。症状には個人差がありますので、強い症状と思う場合にはすぐに相談してください。解熱剤などを飲み続けなければならない方も同様です。

■ 帰国者・接触者相談センター(瀬戸保健所)

◎お問い合わせ ☎0561・21・1699

受付時間 ●平日:午前9時から午後5時まで ●夜間・土日・祝日:オンコール(24時間)体制

● 一般的なお問い合わせなどはこちら

その他、ご自身の症状に不安がある場合など、一般的なお問い合わせについては、次の窓口にご相談ください。

■ 愛知県保健医療局健康医務部健康対策課感染症グループ

◎お問い合わせ ☎052・954・6272 受付時間 ●午前9時から午後5時まで(土日・祝日も実施)

■ 瀬戸保健所

◎お問い合わせ ☎0561・82・2196 受付時間 ●午前9時から午後5時まで(平日)

● 生活の困りごとの相談

・ 町税や保険料の納付猶予の相談

新型コロナウイルス感染拡大の影響を受け、収入が大幅に減少し、住民税や固定資産税などの地方税を一度に納付することが困難な場合

町県民税、固定資産税・都市計画税、軽自動車税(種別割) …… ◎問い合わせ 収納課 ☎0561・56・0726

国民健康保険税、後期高齢者医療保険料 …………… ◎問い合わせ 保険医療課 ☎0561・56・0738

介護保険料 …………… ◎問い合わせ 高齢者支援課 ☎0561・56・0735

・ 上下水道使用料の支払い猶予の相談

新型コロナウイルス感染拡大の影響を受け、収入が大幅に減少し、上下水道使用料の支払いが困難な場合

◎問い合わせ 愛知中部水道企業団 ☎0561・38・0030

・ 所得税等申告期限の延長(22ページ参照)

・ 生活資金等の貸付相談

新型コロナウイルス感染拡大の影響を受け、休業や失業等された方に対し、特例緊急小口資金等貸付の相談を受け付けてしています。(東郷町に住所を有する方)

◎問い合わせ 東郷町社会福祉協議会 ☎0561・37・5411
東海ろうきん緊急小口資金取次センター ☎052・265・6677

東郷町の取り組み

名進研ホールディングス株式会社と学習支援協定を締結

町立小中学校の子ども達に長期休業期間や放課後に多様な学習機会を提供することで学習習慣の定着を図るため、名進研ホールディングス株式会社と学習支援に関する協定を締結しました。

新型コロナウイルス感染拡大に伴う休業期間中の学習支援として、町ホームページで町立の中学3年生を対象とした名進研が作製した町オリジナル動画（英語、数学）の限定配信を開始しました。



図書宅配サービスを実施しました

3月26日～31日に、図書館の本を小学生のご自宅へ宅配し、貸し出しをしました。

マスクのご寄付ありがとうございました

4月14日（火）、町内に本社工場がある株式会社中部理化より、サージカルマスクを10,000枚町へ寄付していただきました。寄付されたマスクは、マスクが不足している高齢者介護事業所に配付するなど、町内の新型コロナウイルス感染症対策に役立っています。



4月20日（月）、町内に本社がある株式会社東郷製作所より、医療用マスクを合計10,800枚町へ寄付していただきました。寄付されたマスクは、藤田医科大学に3,000枚提供したほか、マスクが不足している医療機関に配付するなど、町内の新型コロナウイルス感染症対策に役立っています。



中止となった6月以降の主なイベントなど

開催日	行事名
6月21日	民謡講習会
6月28日、7月5日	小学生向け太鼓講習会
7月3日	レクチャーミニコンサート第2回
7月4日	演劇「宝島」

開催日	行事名
7月11日	原田泰治講演会
8月7日	レクチャーミニコンサート第3回
9月13日	TOGO大学講座 前期
9月26日	奥山景布子講演会

※このほか教室などの開催状況や、最新の情報については、町ホームページでご確認ください。

令和元年度下半期の財政状況を公表します

皆さんに納めていただいた税金が、どのように使われているかを知っていただくため、町の財政状況をお知らせします。

今回は、令和2年3月31日現在の状況です。

なお、令和2年4月1日から5月31日の2カ月の間で出納を整理した上で決算を行いますので、今回お知らせする数値は令和元年度決算額とは異なります。

一般会計

〔 予算額141億5,251万円 〕

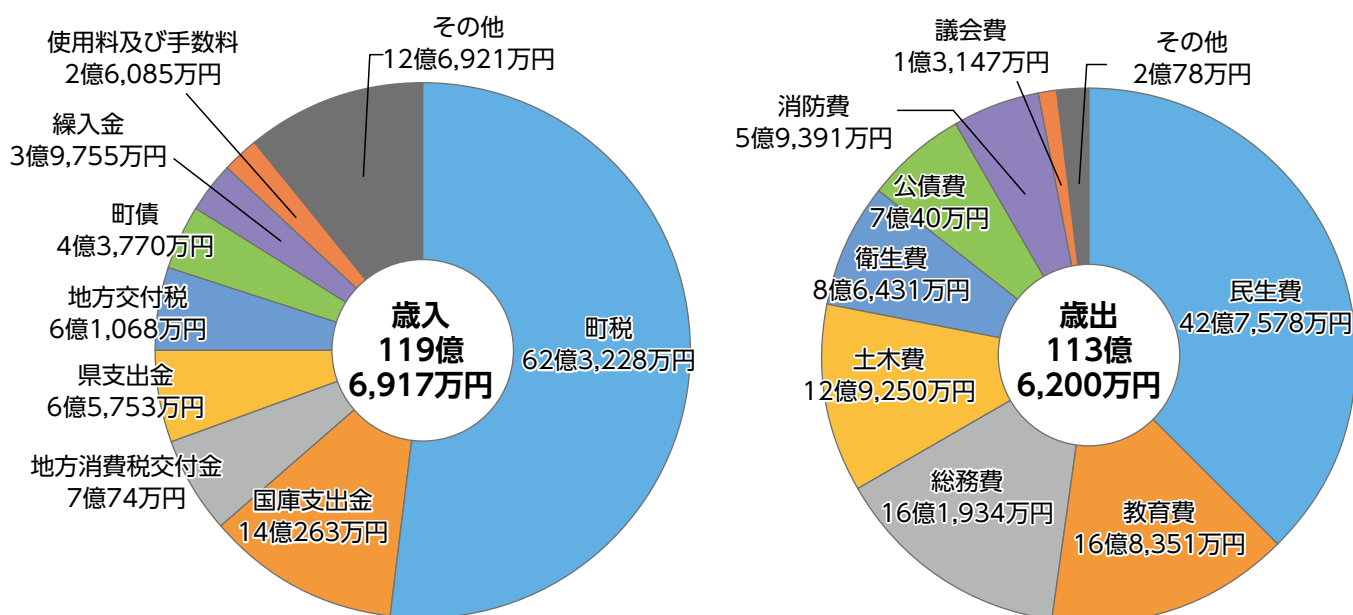

特別会計

会計名	予算額	歳入	歳出
国民健康保険	35億3,325万円	33億2,510万円	33億2,921万円
国民健康保険東郷診療所	1億2,994万円	1億1,129万円	1億1,544万円
後期高齢者医療	5億3,734万円	5億 41万円	4億6,918万円
介護保険	25億5,479万円	21億6,891万円	23億 649万円
合計	67億5,532万円	61億 571万円	62億2,032万円

企業会計

会計名	予算額	歳入	歳出
下水道事業	11億5,801万円	6億1,180万円	9億2,580万円

【町債残高の状況】

区分	現在高
一般会計	89億1,231万円
下水道事業会計	39億1,595万円
合計	128億2,826万円

【基金の状況】

区分	現在高
一般会計	20億 620万円
特別会計	2億7,374万円
合計	22億7,994万円

◎問い合わせ 総務財政課 ☎0561・38・3112

令和3年4月1日採用

東郷町職員を募集します

【募集職種】 土木技師・建築技師・保育士・保育士(経験者)

教養試験
なし!

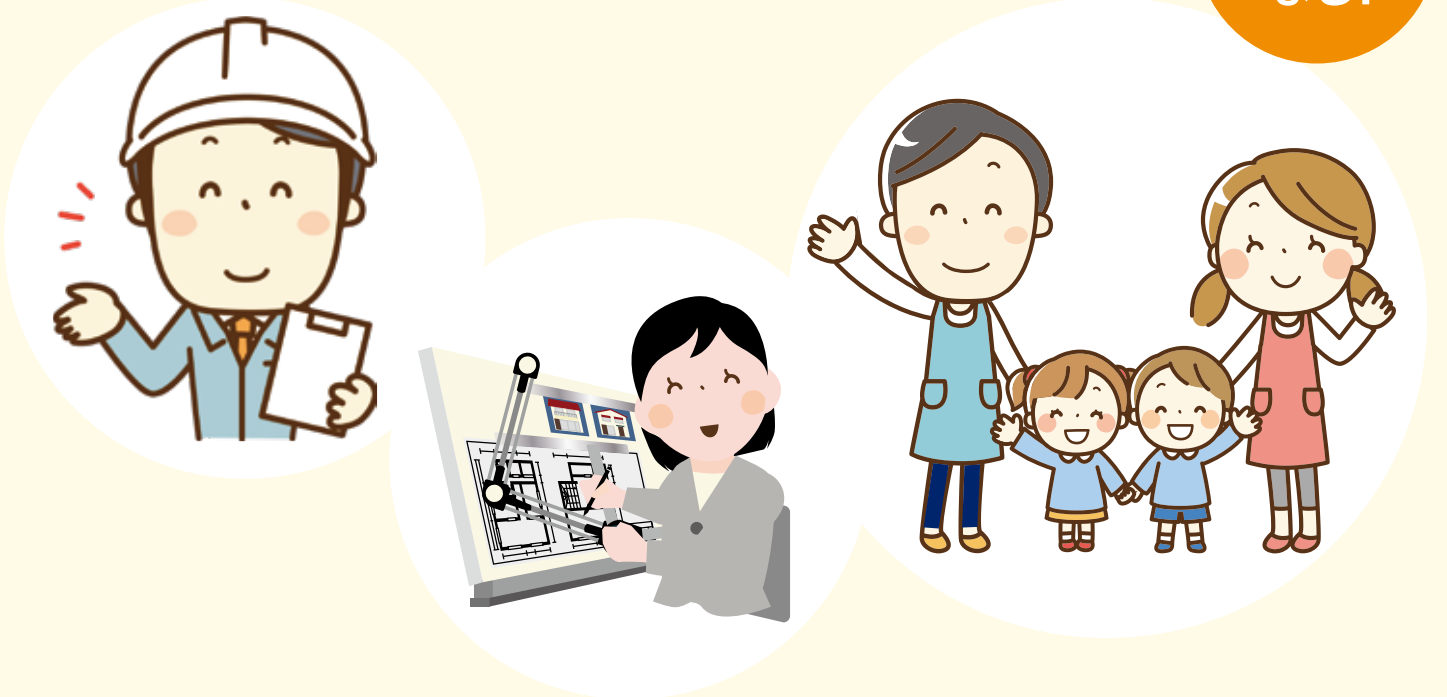

募集職種	採用予定数	年齢要件	受験資格 (令和3年3月までに卒業・取得見込みを含む)
土木技師	若干名	平成2年4月2日以降生まれ	大学もしくは高等専門学校以上の土木課程を卒業
建築技師	若干名		大学もしくは高等専門学校以上の建築課程を卒業
保育士	若干名		保育士資格を有する
保育士 (経験者)	若干名	昭和36年4月2日～ 平成2年4月1日生まれ	保育士資格を有し、保育園で正規職員として勤務した実務経験が5年以上

第1次試験

令和2年7月12日(日)

申し込み

職員採用試験申込書に必要書類を添付し、6月17日(水)午後5時15分までに人事秘書課へ持参または郵送(必着)。

※一般事務など上記以外の職種は広報とうごう8月号に掲載予定



※試験日程や科目など詳しくは、町ホームページをご覧ください。

中止等になることがあります。詳しくは、問い合わせ先へご連絡ください。

東郷ふるさと寄付

東郷ふるさと寄付とは

ふるさとを応援したいという気持ちを形にした自治体への寄附金を、ふるさと納税といいます。東郷町では、ふるさと納税に「東郷ふるさと寄付」と愛称を付けて、より親しみを込めて表現しています。町外在住で1万円以上の寄付をいただいた人に、感謝の気持ちを込めたお礼品を贈呈しています。

実績報告

令和元年度実績

～たくさんの寄付をいただきました～

令和元年度は、総額7,130,005円(307件)を寄付していただきました。今後もお礼品の贈呈などを通じて、町の魅力を発信していきます。

使い道	件数	金額(円)
町の未来を担う子どもたちのために	125件	2,670,000円
町みんなが健康で元気に暮らすために	37件	795,000円
町の安全と安心を守るために	13件	255,000円
町の豊かな自然を守るために	53件	1,310,000円
町に賑わいと交流をつくるために	6件	80,005円
町の取組全般	73件	2,020,000円
計	307件	7,130,005円

お礼品を募集しています

東郷ふるさと寄付のお礼品として贈呈する、町の特産品などを引き続き募集しています。町内事業者の皆さん、ご協力をお願いします。

お礼品の要件 —— 町の魅力発信につながるもの(加工品、詰め合わせ可)

事業者のメリット —— ・町ホームページやふるさと納税ポータルサイトなどに掲載されます。
・お礼品の発送時に自社商品などのPRパンフレットを同封できます。

申込方法など —— 詳しくは、町ホームページをご覧ください。総務財政課へお問い合わせください。

◎問い合わせ 総務財政課 ☎0561・38・3112

今月のPICKUP



「ようこそきもの世界へ」
長崎 巖 著



「笑って生ききる」
瀬戸内 寂聴 著



「トラブル旅行社(トラベル)」
廣嶋 玲子 作



「たまごにいちちゃんとげんちゃん」
あきやま だし 作・絵



● 一般向け ●
『天稟』 幸田真音 著
『笑って生ききる』 瀬戸内寂聴 著
『世界から消えゆく場所』
トラビス・エルボラフ 著
『野菜作り達人のすご技100』
加藤 正明 著
『ひとり料理超入門』 千葉道子 著
『ようこそきもの世界へ』 長崎 巖 著



● 児童書・絵本 ●
『たまごにいちちゃんとげんちゃん』
あきやま だし 作・絵
『トラブル旅行社(トラベル)』 廣嶋 玲子 作
『君たちは夢をどうかなえるか』
松本 零士 著
『せんぶわかる! ジャガイモ』 安田 守 著
ヴァレンティナ・ジャンネツラ 著

新着図書

図書館だより

◎問い合わせ
町立図書館(町民会館内)
☎0561・38・2900

ニュース NEWS な PHOTO

マナーを守れば、防ぐことができる!

4/10
金

ピクトグラム作品で交通マナーを啓発

今春、県立東郷高等学校美術コースを卒業した山本悠叶さんが、交通マナーに視点を置いたピクトグラム作品を愛知警察署に提供されました。

山本さんは「横断歩道を渡らないなど、交通マナーを守れない人を見てきた。この作品を見て交通安全を意識する人が増えてくれるとうれしい」と語ってくれました。

作品は、愛知警察署で来署者の目の付きやすい場所に展示され、今後の交通安全啓発活動にも活用される予定です。

※ピクトグラムとは、何らかの情報を示すための「絵文字」「絵単語」のこと



あんぜん・あんしん・おいしいおやつ

4/30
木

保育園のおやつに有機栽培のバナナ



町立保育園などでは今年度から月1回以上有機栽培や自然栽培された果物を提供する予定で、最初の提供となる今回は、有機栽培のバナナが提供されました。

中部保育園では、多くの子がおかわりをする人気ぶりでした。年中組の浦中 丈くんは「甘くておいしかった。また食べたい」と笑顔でした。



明るく楽しく迎えたい

4/30
木

学校に素敵なペイントアート

音貝小学校には、子ども達がよく知る物語の主人公やお花、昆虫など、様々なペイントアートがあります。

これは、先生方が「学校再開時に子ども達を少しでも明るく楽しく迎えたい」と授業再開の準備をしながら、校舎内の比較的暗い場所が明るくなるようにと企画し、制作されたものです。

酒井保幸校長は「今、我々が子ども達のためにできることを考え、一生懸命やっています。学校は楽しいなと思ってもらえるような雰囲気子ども達を迎えたい」と児童との再会を楽しみに話してくれました。





東郷町域は、明治時代の初期には5つの村でできていました。その後、明治時代に3回の合併が行われて「東郷村」が誕生し、昭和45年に町制施行を迎えました。「東郷」の名は、愛知郡の東の端、尾張の最東部にあることから、「東の郷」の意味で命名されたといわれています。

東郷町の成り立ち

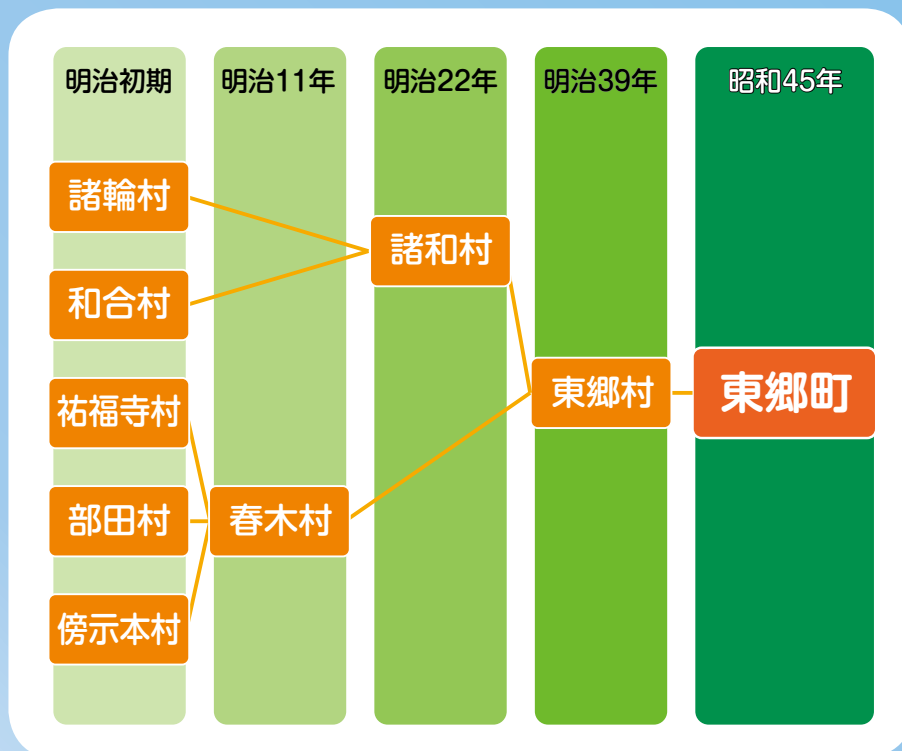

昨年度いただいた町へのご意見・ご提案

▼問い合わせ 人事秘書課 ☎0561・56・0715

町では、町民の皆さんからのご意見・ご提案を、ホームページ、町民意見箱、FAX、Eメール、電話、窓口などでいただき、町の事業に反映しています。

昨年度は、ホームページで34件（前年比14件減）、町民意見箱で37件（同22件増）、郵便で1件（同1件増）、FAXで0件（同増減なし）、Eメールで0件（同増減なし）、電話で0件（同増減なし）、窓口で0件（同10件減）、計72件（1件減）のご意見・ご提案をいただきました。

このうち60件に対して回答しており、残り12件は回答を求めないものなどでした。

令和元年度のご意見・ご提案の内容

（ ）内は平成30年度の数

- ①公園…3件(1件)
- ②道路・歩道…15件(4件)
- ③ごみ・環境…5件(3件)
- ④職員…6件(2件)
- ⑤防犯・防災…4件(1件)
- ⑥町の施設・設備…13件(8件)
- ⑦学校関係…5件(23件)
- ⑧いこまい館…1件(1件)
- ⑨巡回バス…5件(3件)
- ⑩子育て…3件(4件)
- ⑪福祉…2件(1件)
- ⑫税・保険・年金…1件(9件)
- ⑬講座・行事…0件(1件)
- ⑭広報…0件(0件)
- ⑮市町村合併…0件(0件)
- ⑯その他(選挙など)…9件(12件)

●ご意見・ご提案には、氏名、住所、電話番号をご記入ください。内容の確認や回答の際に必要となります。

ファミリーサポート

問 子育て応援課 ☎0561・56・0736

新依頼会員説明会

ファミリーサポートを新たに利用して、お子さんを預けたい人は次の説明会に参加してください。

時 6月13日（土）午前10時～11時

場 いこまい館2階和室

内 ファミリーサポートアドバイザーによる利用説明

持 筆記用具、認印、免許証など住所がわかるもの

申 ファミリーサポート事務局（☎0561-38-9674）
予約優先

他 子の同伴可（託児なし）



きらきらこども 追加利用申込み

問 子育て応援課 ☎0561・56・0736

持 保険料800円、印鑑

申 6月15日（月）～26日（金）（土・日曜日を除く）の午前8時30分～午後5時に子育て応援課窓口で申込書を記入し提出。申込書は1月～2月に小学校を通じて配布した申込書も使用可。

パパ・ママになられる人へ



新型コロナウイルス感染拡大防止のため、パパママ教室の開催を見合わせています。

そのため、Youtubeにてパパママ教室の動画配信を始めました。内容は、お腹の中の赤ちゃんの成長、ママが妊娠生活で気をつけること（生活、食事、運動）など随時追加していきます。ぜひご覧ください。なお、教室で配布している資料についても町ホームページに掲載していますので、そちらも合わせてご覧ください。



・動画再生
・パパママ資料

親と子の健康スケジュール

◎健康推進課 ☎0561・37・5813

町では、母子の健康を守るために乳幼児健診、予防接種、各種教室、相談などを行っています。

カレンダーで日程や対象を確認していただき、詳しくは4月に配布した保健年間スケジュールまたは町ホームページをご覧ください。

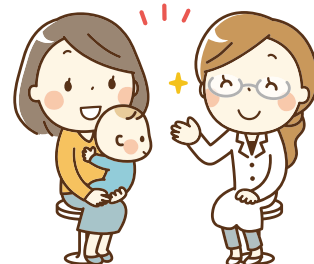

早期教育相談

問 学校教育課 ☎0561・56・0752

県教育委員会では、乳幼児期（0歳以上）から来年度新一年生になるお子さん（6歳まで）とその保護者を対象に早期教育相談を実施します。子育てで気になることのある人、お子さんに障がいがあると思われる方、お子さんの就学について相談したい人など、お気軽にご相談ください。

時 7月21日（火）、22日（水）午前10時～午後4時

場 ささえ愛センター（春日井市春見町3）

¥ 無料

申 6月15日（月）までに学校教育課へ





シニアいきいき 6月のイベント

★要予約

ガイド

日	月	火	水	木	金	土
31	6/1 フィロス教室	2 まちなか・いきいきカフェ 介護予防サロン 介護予防教室 写経体験	3 フィロス教室 楽しく運動教室★	4 元気アップ教室 いきいきコース★	5 エイジトピア 諸輪健康教室★ 元気を保つ 体づくり	6
7	8	9 お元気サロン 介護予防サロン	10 楽しく運動教室★	11 元気アップ教室 いきいきコース★	12 元気を保つ 体づくり	13
14 カフェ 東郷庵	15 フィロス 教室	16 まちなか・いきいきカフェ 介護予防 サロン	17 えがお de 体操教室 フィロス教室 楽しく運動教室★	18 元気アップ教室 いきいきコース★	19 介護予防なん でも座談会& 趣味の講座★ 元気を保つ 体づくり	20 V・drug 東郷西店 健康測定会
21	22	23	24 楽しく運動教室★	25 いきいき家族教室 ★ お元気サロン 介護予防サロン 元気アップ教室 いきいきコース★	26 元気を保つ 体づくり	27
28 カフェ 東郷庵	29	30	7/1	2	3 元気を保つ 体づくり	4
5	6 介護予防 教室 写経体験	7	8	9	10 元気を保つ 体づくり	11

▲詳しくはP15・16ページをご覧ください

中止等になることがあります。詳しくは、問い合わせ先へご連絡ください。

認知症支援

カフェ東郷庵

お茶を飲みながら、認知症や介護について話してみませんか。地域の人との集いの場となっています。介護者の交流スペースもあります。

時 6月14日、28日（日）午前10時～午後0時30分

場 愛厚ホーム東郷苑（春木字下正葉廻間4337-13）

対 誰でも

¥ 1回100円（飲み物代）

申 不要

問 町南部地域包括支援センター東郷苑

☎0561-56-3112

まちなか・いきいきカフェ

もの忘れが気になる人、認知症について知りたい人、話し相手がほしい人お越しください。

時 6月2日・16日（火）午前10時～正午

場 らくだ書店東郷店併設

カフェバーカーナギー東郷店（白鳥2丁目20-1）

対 誰でも

¥ 無料（飲み物代は実費）

申 不要 送迎（有料）希望者は、前日までにご連絡ください。

問 地域の応援団えがお ☎052-807-0756

いきいき家族教室

認知症と診断を受けて戸惑う家族や本人に、これからの道筋や介護の方法について知っていただき、当事者同士がお互いに支え合える関係を作ることとを目的とした講座です。

時 6月25日（木）午後1時30分～3時30分

場 いこまい館2階会議室A

内 訪問入浴の使い方

講 蟹江匡司（アサヒサンクリーン）

対 認知症の人を介護中の人

※認知症の本人も一緒に参加できます。

¥ 無料

申問 前日までに地域の応援団えがお ☎052-807-0756 へ。送迎（無料）希望者は、申し込み時にお知らせください。



介護予防教室

対 原則65歳以上の町内在住者

※高齢者社会参加ポイント制度の対象事業です。

お元気サロン

時 ①6月9日（火）②25日（木）

午前9時30分～11時30分

場 愛厚ホーム東郷苑集会所

（春木字下正葉廻間4331-13）

内 ①座ってできる簡単な体操 ②いきいき体操

¥ 無料

申 不要

問 東郷町南部地域包括支援センター東郷苑

☎0561-56-3112

エイジトピア諸輪健康教室

時 6月5日（金）午後2時～3時15分

場 エイジトピア諸輪1階多目的スペース
（諸輪字後山60-5）

内 健康づくりリーダーの指導による体操

定 10人程度

¥ 100円（飲み物代を含む）

持 タオル（動きやすい服装でお越しください）

申問 エイジトピア諸輪 ☎0561-38-6700

介護予防なんでも座談会&趣味の講座

時 6月19日（金）午後2時～3時30分

場 エイジトピア諸輪1階多目的スペース
（諸輪字後山60-5）

内 フラワーアレンジメント教室と介護予防の話

定 10人程度

¥ 600円（飲み物代を含む）

申問 エイジトピア諸輪 ☎0561-38-6700

えがお de体操教室

時 6月17日（水）午前10時～11時15分

場 メドック東郷（春木字西前6070）

内 健康づくりリーダーの指導による体操

定 20人

¥ 200円

持 飲み物・タオル・室内用運動靴
（動きやすい服装でお越しください）

申 不要

問 メドック東郷 ☎0561-37-5026



フィロス教室

時 ①6月 1日 (月) 午前10時～11時
 ②6月 3日 (水) 午前10時～11時
 15日 (月) 午後1時～2時
 ③ 17日 (水) 午前10時～11時30分
場 フィロスとうごう (和合字南蚊谷310)
内 ①フラダンス②ヨガ③健康づくり体操
¥ 1回100円
持 タオル (動きやすい服装でお越しください)
申 不要
問 フィロスとうごう ☎0561-56-0231

元気を保つ体づくり

時 毎週金曜日 午前10時～正午 (祝日は除く)
場 ギャラリー悠遊 (和合ヶ丘1丁目3-9)
内 看護師や機能訓練指導員の指導による体操
¥ 1回500円 (送迎希望者は別途500円必要)
申 不要 ※送迎希望者は前日までに要申込
問 地域の応援団えがお ☎052-807-0870

楽しく運動教室

時 6月3日、10日、17日、24日 (水)
 午前11時15分～午後0時15分
場 いこまい館トレーニングジム
内 コーディネーション運動、とうごう体操、介護予防アドバイス (トレーニングジムも利用できます)
¥ 1回 510円
申問 町施設サービス (株) ☎0561-37-5812

介護予防サロン

時 ①6月2日、16日 (火) 午後2時～3時
 ②6月9日 (火) 午後7時～9時
 ③6月25日 (木) 午後2時～4時
場 Cafe Bar Gallery 3piece (春木台4丁目11-10)
内 ①ハンドマッサージ
 ②認知症予防のための講座「夜のちょうないかい」
 ③認知症予防のための講座「昼のちょうないかい」
¥ 無料 (ドリンク代は実費)
申 不要
問 Cafe Bar Gallery 3piece ☎0561-58-6437

介護予防教室 写経体験

時 6月2日 (火)、7月6日 (月)
 午前9時～正午
場 紫雲殿 東郷斎場 (春木字白土2-114)
¥ 無料
持 小筆

申 不要
問 紫雲殿東郷斎場 ☎052-809-4444

V・drug東郷西店 健康測定会

時 6月20日 (土) 午前10時～午後5時
場 V・drug東郷西店 (兵庫2丁目2)
内 骨密度測定・血圧測定・血流測定・栄養士による栄養相談
対 どなたでも (社会参加ポイント対象は町内在住の65歳以上の方のみ)
¥ 無料
持 社会参加ポイント手帳
申 不要
問 V・drug東郷西店 ☎0561-37-5705

元気アップ教室いきいきコース

時 6月4日、11日、18日、25日 (木)
 午前10時～11時30分
場 町総合体育館1階多目的運動室
内 長い距離を歩けなくなったなど、体力の低下を感じている人向けの教室です。
定 20人程度
¥ 1カ月 1,000円
持 飲み物、タオル、室内用運動靴
他 随時見学可能
申問 高齢者支援課 ☎0561-56-0735



時とき 場場所 内内容 講講師 対対象者 定定員 ¥費用 持持ち物 他その他 申申込み 問問合せ

困りごと・悩みごとは、まず相談窓口へ

時 とき 場 場所 内 内容 相 相談員 問 問合せ 申 申込み ★要予約

人権相談

時 ①6月3日(水) 午前10時～正午
午後1時～3時
②7月1日(水) 午後1時～3時
場 6月は電話相談となります。
内 いじめ、差別など人権全般に関する相談
相 人権擁護委員
問 地域協働課 ☎0561-56-0727

行政相談

時 ①6月4日(木) ②7月2日(木)
午後1時30分～3時30分
場 いこまい館2階 会議室A
内 国の行政全般に関する意見、相談
相 行政相談委員
問 地域協働課 ☎0561-56-0727

無料法律相談

時 6月25日(木) 午前10時～正午
午後1時30分～4時30分
場 6月は電話相談となります。
内 土地、相続、家庭問題などの初歩的な
相談(1人30分以内、10人まで)
相 弁護士
申 地域協働課 6月15日(月)
午前8時30分から電話受付
☎0561-56-0727★



司法書士相談

時 6月17日(水) 午後1時30分～5時
場 役場2階 第4会議室
内 登記、相続、成年後見に関する無料相談
相 司法書士
問 地域協働課 6月10日(水) まで
☎0561-56-0727★

消費生活相談

時 毎週火曜日午前9時～正午
(受付は午前11時30分まで)
毎週金曜日午後1時～4時
(受付は午後3時30分まで)
場 6月は電話相談となります。
内 悪質商法、契約や解約のトラブルなど
に関する相談
相 消費生活相談員
問 地域協働課 ☎0561-56-0727



労働相談

時 6月10日(水)、7月8日(水)
午後1時30分～4時
場 役場2階 第5会議室
内 解雇、労働時間、賃金、退職金、人間関係、
年金などの労働問題
相 社会保険労務士
問 産業振興課 ☎0561-56-0741

子ども相談・子どもの 権利侵害の相談

時 毎週月～金曜日(祝日を除く)
午前9時～午後5時
場 役場1階 子育て応援課
内 子どもに関する相談・子どもの権利
侵害に関する相談(電話相談可)
相 子ども家庭支援員および保健師
申 子育て応援課
☎0561-56-0736
※事前予約優先



母子父子家庭等 自立・就業支援相談

時 6月17日(水)
午前10時～午後3時30分
場 役場2階 第5会議室
内 母子父子家庭などの自立に向けた総合
的な相談
相 愛知県の母子・父子自立支援員
申 子育て応援課
☎0561-56-0736
※事前予約優先

女性悩みごと相談

時 6月11日、25日(木)
午前10時～午後3時30分
場 役場2階 第5会議室
内 配偶者からの暴力等、女性福祉に
関する相談(電話相談可)
相 愛知県の女性相談員
申 子育て応援課
☎0561-56-0736
※事前予約優先



からだ・こころの健康相談

時 毎週月曜日(祝日を除く)
午前9時～正午
場 健康推進課
内 からだやこころに関する相談
相 保健師
問 健康推進課
☎0561-37-5813
※電話相談も可



みんなの栄養相談

時 毎週月～金曜日(祝日を除く)
午前9時～午後4時
場 健康推進課
内 栄養相談、食生活に関する相談、離乳
食の相談等
相 管理栄養士
申 健康推進課
☎0561-37-5813★

家庭訪問

時 毎週月～金曜日(祝日を除く)
午前9時～午後5時
(電話でご連絡ください。)
場 希望者宅
内 保健師が家庭に訪問し、健康や子育て
に関するこの相談を行います。
相 保健師
申 健康推進課
☎0561-37-5813★



高齢者総合相談

時 毎週月～金曜日(祝日を除く)
①午前8時30分～午後5時15分
②午前8時45分～午後5時30分
場 ①町北部地域包括支援センター
(いこまい館内)
②町南部地域包括支援センター東郷苑
(春木字下正葉廻間4337-13愛厚ホーム
東郷苑内)
内 高齢者の生活全般や介護など
▼相談できる対象の地域
①諸輪、和合、和合ケ丘、諸輪住宅、
白鳥、御岳、押草団地南、押草団地北、
北山台
②傍示本、祐福寺、部田、白土、春木台、
西白土、部田山、清水
相 地域包括支援センター職員
申 ①町北部地域包括支援センター
☎0561-38-8551
②町南部地域包括支援センター東郷苑
☎0561-56-3112

成年後見相談

時 6月18日(木)
①午後1時30分～2時15分
②午後2時30分～3時15分
③午後3時30分～4時15分
場 役場1階 第1会議室
内 判断能力が不十分な人の成年後見制度
利用についての相談
相 尾張東部権利擁護支援センター相談員
申 尾張東部権利擁護支援センター
☎0561-75-5008

教育相談

時 毎週月～金曜日(祝日を除く)
午前9時～午後3時
場 ハートフル東郷
(愛知池運動公園 管理棟内)
内 就学、いじめや不登校、家庭教育など
相 指導員
申 ハートフル東郷
☎0561-38-4334

HAPPYバス 6月のお誕生日のお友達を紹介します。

北山台



岡田 奈々ちゃん 3歳

お誕生日おめでとう!
これからも優しく
元気いっぱい
のんびりしてね☆
だーいすき♡

和合ヶ丘



坂井 旭ちゃん 5歳
坂井 夏ちゃん 2歳

誕生日おめでとう!
これからも、姉妹で
楽しく仲良く
元気よくいてね

掲載する
お子さんを募集中!

- 保護者とお子さんの氏名 (よみ) ● 生年月日 ● 住所、郵便番号 ● 電話番号 ● コメント (40文字以内)
 - お子さんの画像データまたは写真を広報広聴係へメール tgo-jinji@town.aichi-togo.lg.jp または窓口へ。
- ※応募者多数の場合は先着順となります。

申込締切日

8月生まれ:6月10日(水) 9月生まれ:7月10日(金)



外国語情報コーナー

USEFUL INFORMATION IN ENGLISH

INFORMAÇÕES ÚTEIS EM PORTUGUÊS

地域安心メール/確定申告期間延長

Have You Registered to the Mailing System for Local Safety and Security (S&S)?: The S&S Dept. provides free email information regarding criminal and criminal-suspects given from Aichi Police Office, as well as traffic accidents, disaster hazards, shelter directions, etc. Although written in Japanese, the up-to-date information of the area may be of your help. To register, (use the QR code on the bottom to) send a blank email to "bousai.togo-town@raidan.ktaiwork.jp". As you will receive a mail "仮登録が完了しました (Tentative registration is complete)", open the main registration website from the URL in the email and follow the instruction thereafter. If you do not receive the mail, please check if reception from the domain "raidan.ktaiwork.jp" is allowed. **Due Date for Final Tax Return**: once postponed to April 16, now is flexibly corresponded according to your situation. Appointment is necessary for consultation at Showa Tax Office (Phone: 052-881-8171).



SISTEMA DE INFORMAÇÃO DE SEGURANÇA REGIONAL POR E-MAIL: Você já fez o seu cadastro? Entramos no mês de junho e a temperatura está subindo, nesta época aumentam também casos de pessoas suspeitas circulando na região. A prefeitura de Tōgō, junto com a polícia da província de Aichi, divulgam informações em japonês, sobre pessoas suspeitas, incidentes, desastres naturais, etc. pelo sistema de e-mail. Cadastro gratuito pela página⇒ "bousai.togo-town@raidan.ktaiwork.jp" ou código QR abaixo. *Avisar a polícia caso ver uma pessoa suspeita, tel. 0561-39-0110. **KAKUTEI SHINKOKU**: Devido a medidas para evitar a propagação do COVID-19, o prazo para declaração definitiva de rendimento foi prolongado para 16 de abril, informamos que mesmo após esta data será possível fazer sua declaração, porém será necessário reserva antecipada. Para mais informações, entre em contato com a receita federal (SHOUWA ZEIMUSHO), tel. 052-881-8171.

スポーツ



日本代表選手が教える

ボート教室

生涯学習課 ☎0561-760030

時 8月18日(火)、20日(木)、午前8時30分～11時

場 愛知池および周辺施設

講 日本代表選手(メンソー)

対 小学4年生～高校2年生

(経験不問)

定 8人程度(抽選)

¥ 2000円(全2回) ※初日に集金します。

申 6月1日(月)～30日(火)に町総合体育館窓口へ。



町・学校体育施設開放利用

責任者資格取得講習会

町総合体育館 ☎0561-386111

時 6月5日(金) 午後7時から

場 町民会館2階会議室

対 未受講または新たにチームの結成を予定している町内在住・在勤の成人

申 6月5日(金) 午後5時までに町総合体育館窓口へ

学校体育施設開放利用調整会

町総合体育館 ☎0561-386111

※開催日など、詳細については未定です。決定後、町ホームページなどでお知らせします。



イベント



健康体操教室

健康推進課 ☎0561-375813

健康づくりリーダーによる、どなたでもできる簡単で楽しい体操です。

時 6月18日(木)午前9時50分～11時30分

場 いこまい館多目的室A

¥ 無料

持 室内用運動靴、タオル、お茶

申 不要

とうごう体操健康講座

健康推進課 ☎0561-375813

時 6月10日(水)、午前9時50分～11時(9時30分受付開始)

場 いこまい館1階多目的室A

内 健康ワンプoint講話「いきいきとうごう健康マイレージについて」・とうごう体操の実践と健康体操

申 6月5日(金) 午後5時までに町総合体育館窓口へ

講 町管理栄養士・T・S運動指導士

対 町内在住者

¥ 無料

持 室内用運動靴、タオル、飲み物、動きやすい服装

申 不要。直接会場へ。



教科書展示会

県民の皆様の教科書に対する理解や関心を深めていただくために令和2年度の教科書の見本が展示されます。

時 6月5日(金)～7月1日(水)午前9時～午後4時

場 愛知県総合教育センター図書資料室(土日祝日休み)

問 愛知県教育委員会義務教育課 ☎052-954-6799

募集



令和3年成人式実行委員

生涯学習課 ☎0561-384111

一生に一度の成人式、心に残る式にしませんか。

令和3年成人式

時 令和3年1月10日(日)午後1時30分から

場 町民会館ホール

実行委員

対 平成12年4月2日～平成13年4月1日生まれの人

定 10人程度

▼実行委員の役割

成人式の企画、記念品の選定、式典当日の受け付け、司会など

申 問 7月31日(金)までに生涯学習課へ連絡

F 0561-389445、E tgo-shogai@town.aichi-togo.jp

協働事業の募集期間を延長

地域協働課 ☎0561-560277

「協働によるまちづくり提案事業」の募集期間を、新型コロナウイルスの影響により延長します。

他 詳しくは、広報とうごう4月号または町ホームページをご覧ください。

申 事前に地域協働課に相談の上、6月30日(火)までに必要書類を提出。

▼募集テーマの例(全28テーマから抜粋)

・男女共同参画推進事業

・子ども・子育て支援事業

・高齢者ちよっととした困りごと助け合い事業



高年齢支援課 ☎0561-560275

時 10月11日(日)

対 ①②を満たす人

① 保健・医療・福祉の分野で合計5年以上の実務経験がある

② 現在、県内で①の業務に従事している、または、現在①の業務に従事していないが住所が県内にある

▼願書配布場所 高齢者支援課、県高齢福祉課、県福祉相談センター地域福祉課、県社会福祉協議会

問 県社会福祉協議会福祉人材センター介護支援専門員実務

研修 県社会福祉協議会福祉人材センター介護支援専門員実務

研修 県社会福祉協議会福祉人材センター介護支援専門員実務

研修 県社会福祉協議会福祉人材センター介護支援専門員実務

研修 県社会福祉協議会福祉人材センター介護支援専門員実務

研修 県社会福祉協議会福祉人材センター介護支援専門員実務

研修 県社会福祉協議会福祉人材センター介護支援専門員実務

研修受講試験係

☎0522・212・5530
 (10月30日(金)まで利用可)
 ☎0522・212・5516
 (10月31日(土)以降利用可)

自衛官募集

安全安心課 ☎0561・560719

▼募集種目 自衛官候補生

▼受験資格 18歳以上33歳未満の人

▼受付期間 随時受付

問 安全安心課

自衛隊瀬戸地域事務所

☎0561・83・3181

(FAX兼用)

自衛隊愛知地方協力本部ホームページ

http://www.mod.go.jp/pc/aich



地域安心メールへの登録

安全安心課 ☎0561・560719

暖かくなった時期だからこそ、そ気をつけたいのが不審者の出没です。

安全安心課では、愛知警察署などから不審者に関する情報提供があった場合、地域安心メールを配信しています。

また、不審者情報以外にも、事件や犯罪、災害情報なども配信しています。

これからの季節は、台風やゲリラ豪雨による災害が起

募集

福祉

保健

る可能性もあります。

最新の情報を得るためにも、ぜひ地域安心メールをご利用ください。

登録は無料です。

▼登録方法

① bousai.togo-

town@raidenkaiwork.jp

に空メールを送る。右のQR

コードからも登録可)

②「仮登録が完了しました」と

いうメールが届いたら、メー

ル内のURLから本登録画面

を開く。メールが届かない場

合は「raidenkaiwork.jp」を

受信許可ドメインに設定する。

③氏名を入力し、「次へ」をク

リック。

④内容を確認し、「登録」をク

リック。「メールサービス登録

完了」というメールが届いたら、登録完了。

▼配信内容

・不審者や犯罪などの防犯情報

・町内の重大事故などの交通

安全情報

・災害時の避難所開設などの

災害情報

▼注意事項

・通信回線の状況や利用環境

によっては、メールが届か

ないことがあります。

・通信料は利用者の負担にな

ります。

・小中学校などの緊急メールに

登録している場合は、情報

が重複する場合があります。

福祉



県立特別支援学校体験入学

県教育委員会では、特別支援学校の様子を知っていただくために体験入学を実施します。

対 来年度に小・中学校、高等

学校入学予定で障がいがあると

思われるお子さんとその保護者

知的な発達に遅れや情緒に障

がいのあるお子さん

時 7月21日(火)、22日(水)

場 三好特別支援学校

☎0561・34・4832

手足の不自由なお子さん

時 9月16日(火)、10月15日(木)

場 港特別支援学校

☎0522・651・3710

病気で療養しているお子さん

時 7月14日(火)、10月21日(水)

場 大府特別支援学校

☎0562・48・5311

目の不自由なお子さん

時 随時実施

場 名古屋盲学校

☎0522・711・0009

耳の不自由なお子さん

時 ⑦小学生および保護者対

象の説明会 6月8日(月)、中

学生および保護者対象の説明

会 6月4日(木)、中学3年生

対象の体験入学 7月30日(木)

①【見学会】6月17日(水)

場 ⑧名古屋盲学校

☎0522・762・6846、

①千種盲学校

☎0522・711・8888
 ②共通事項
 申 体験入学希望の学校に電話。
 他 相談は随時受け付けています。

保健



母子健康手帳および妊婦産婦
 乳児健康診査受診票の交付

健康推進課 ☎0561・375813

妊婦健診を妊娠初期から受診できるように早めに申請してください。

時 随時

対 妊婦

持 通知カード、個人番号の表示がある住民票、個人番号カードのいずれか。(通知カード、個人番号の表示がある住民票の場合は、身分証明できるもの(運転免許証など)も必要。

妊婦本人以外の代理申請の場合は、委任状と代理人の本人確認(運転免許証などの写真付きの身分証明書)。



みんなの伝言板

みんなの伝言板で会員募集や行事の告知をしませんか。

【記事を掲載できる人】町内で活動する町民団体など

【申し込み期間】8月号…6/15(月)まで

【申し込み方法】掲載申請書(町ホームページで入手可)を人事秘書課へ。

◎人事秘書課 ☎0561・56・0715



東郷らしさ発掘調査隊を募集します

町制50周年冠事業として、東郷町の千年の歴史や史跡などを一緒に調査する隊員を募集

時 10/30まで

対 中学生以上

定 先着20人

料 無料

講 名古屋工業大学 藤岡伸子研究室

問 NPO法人ノーマカフェ HPまたは ☎090-5628-0136

歯周病検診

健康推進課 ☎0561・37・5813

時 12月末まで

対 職場などで検診を受ける機会のない、S15・S20・S25・S30・S35・S40・S45・S50・S55・S60・H2年生まれの人
 ¥ 4000円

① S15・S20・S25年生の方、
 ② 生活保護世帯の方、③ 町民税非課税世帯の方の負担金はあり
 ません。
 ②③の人は事前の申請が必要。

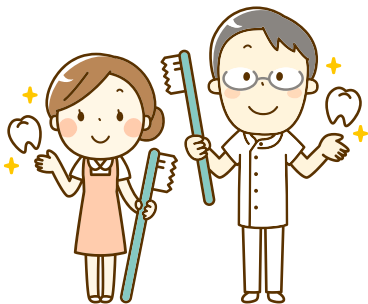

健康診査・子宮頸がん検診

健康推進課 ☎0561・37・5813

自分のため、大切な家族のために、毎年健診を受けていますか。若いころから自分の健康に関心を持ち、健康状態を知っておくことが大切です。健診を受ける機会のない方は、是非、この機会にお申込みください。

場 いこまい館2階健康づくりセンター

内 健康診査：身体測定（身長・体重・腹囲）、尿検査、血液検査（肝機能、血液脂質・腎機能・糖代謝・貧血検査）、血圧測定、内科健診
 子宮頸がん検診（女性ののみ）：視診、胞診、内診

対 職場などで健診を受ける機会のない、20～39歳（昭和56年～平成12年生まれ）の人、40歳以上で健康保険未加入の人
▼実施期間 9月26日(出)、27日(日)、28日(月)、10月2日(金)

健康診査：1,000円、子宮頸がん検診：8000円

申 8月7日(金)までに広報とうごう6月号と同時配布の案内チラシまたは町ホームページから申し込みできます。詳しくは案内チラシをご覧ください。

検診車(いこまい館)でのがん検診・骨粗鬆症検診の受け付けが始まります

健康推進課 ☎0561・37・5813

対象者によって、料金や内容が異なります。広報とうごう6月号と同時配布の案内チラシをご確認ください。



いきいきつくり

健康マイレージ

健康推進課 ☎0561・37・5813

健康づくりに楽しく継続して取り組むきっかけとなるような事業を目指しています。

チャレンジシートを活用し、生活習慣改善の取り組みや、健診（検診）の受診、健康講座への参加などを記録します。記録することでポイントが貯まる仕組みで、100ポイント以上たまると素敵なお得がGETできます。

時 6月1日(月)～令和3年2月28日(日)

▼交換期間 7月1日(水)～令和3年3月12日(金)

対 町内在住・在学・在勤者※年齢制限はありません。

健康マイレージの流れ

チャレンジシートを入手

広報とうごう6月号と同時配布をしています。

▼チャレンジシート配布場所
 いこまい館2階健康推進課窓口、東郷町役場総合案内、児童館
 町ホームページからもダウンロードし、印刷をして使用できます。

ためる

健康づくりに取り組んだ内容を、チャレンジシートに記録するだけ。記録をしながら、ポイントがたまりま

ら、ポイントがたまりま

取り組み内容例

健康づくりの目標を立てて取り組む。↓目標達成で1日1ポイント
 ・健診（検診）・健康相談・予防接種を受ける。↓1つの項目で5ポイント
 ・教室・イベントに参加する（習い事も可）。↓1回参加で5ポイント

※新型コロナウイルスへの感染リスクを考慮し、安全に取り組みましょう。

もらう

チャレンジシートに100ポイント以上ためることができたら、健康推進課窓口へ提出した全員のの方に愛知県内の協力店で使える優待カード「まいか」を進呈いたします。



まいか

また、小学生以下の方と中学生以上の方それぞれ先着100名様に「記念品」を進呈。

つかう

さらに、12月17日(木)までにチャレンジシートを健康推進課窓口へ提出した人の中から、抽選で素敵な賞品が当たるチャンスもあります。

詳しくは、愛知県ホームページで取り組み方を掲載しています。

「チャレンジシート」



瀬戸保健所

① 生活習慣病等健康相談、栄養相談、歯科相談（要予約）
 6月3日(水)、7月1日(水)午前9時～11時
 ☎0561・82・2157

② 精神保健福祉相談
 午前9時～正午、午後1時～4時30分（月～金曜日）
 ☎0561・82・2158

③ エイズ検査、B・C型肝炎検査（無料匿名検査）
 ※医師不在等で受け付けできない場合があります。お電話であらかじめご確認ください。

6月2日、9日、16日、23日、30日(火)午前9時～11時
 ☎0561・82・2197

（共通事項）

場 瀬戸保健所（瀬戸市見付町38-1）

※①②③の予約および問い合わせは豊明保健分室（豊明市沓掛町石畑14220）
 ☎0562・92・9133でも行っています。

税・年金・保険

令和元年分所得税等の申告期限の延長について

税務課 ☎0561-56-0724

新型コロナウイルス感染症拡大防止対策により、令和元年分の所得税等の申告期限は4月16日(休)まで延期されていましたが、4月17日(金)以降も申告を受け付けています。

なお、税務署での相談は、事前予約制となっています。

まだ申告をされていない人は、令和2年度国保税等の算定が変わることもあり、必要な人はお問合せください。

問 確定申告に関すること 国税庁 **HP**
<https://www.nta.go.jp/>

昭和税務署

☎0522-881-8171

住民税申告書に関すること

税務課 町民税係

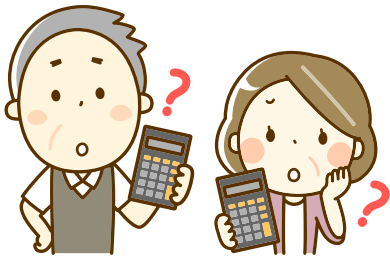

相談

人権擁護委員の日

地域協働課 ☎0561-56-0727

6月1日は人権擁護委員の日です。人権擁護委員はあなたの街の身近な相談パートナーです。隣近所のもめごと、差別や名誉毀損、虐待、体罰、DV等でお悩みの方は、お気軽にご相談下さい。相談は無料で秘密は厳守します。

全国共通相談ダイヤル(取扱時間 午前8時30分～午後5時15分(土・日・祝日を除く))
 みんなの人権110番
 ☎0570-003-110
 子どもの人権110番
 ☎0120-007-110

(通話料無料)

女性の人権ホットライン

☎0570-070-810

インターネット人権相談

<http://www.jinken.go.jp/>



行政書士無料相談会

時 6月24日(水)午後1時30分～4時5分

場 役場1階第2会議室
内 相続、遺言書、遺産分割協議書等の作成手続きなど

(1) 枠35分、予約優先

定 4組(先着順)。順番は相談内容などを考慮して決定。

申 6月22日(月)の午後5時までに①氏名②電話番号③相談内容を愛知県行政書士会昭和支部事務局に電話かFAXで申し込み(定員に空きがあれば当日申し込み可)

問 愛知県行政書士会昭和支部事務局
 ☎0561-76-6027
 (平日午後1時～午後5時)
 F 0561-76-6247



お知らせ

東郷中央土地区画整理組合の事業計画変更(案)の縦覧

セントラル開発課 ☎0561-56-0748

この事業計画(都市決定に定められた事項を除く)に意見のある利害関係者は、6月28日(日)までに愛知県知事へ意見書を提出できます。

縦覧期間 6月1日(月)～14日(日)の開庁時間内
場 セントラル開発課

意見書の提出先

〒460-8501(住所不要)
 愛知県都市整備局都市整備課

第1次東郷町地域福祉ランドデザイン

福祉課 ☎0561-56-0722

年齢や障がいの有無に関係なく、誰もが安心して自分らしく暮らすことのできる「地域共生社会」の実現に向けた取組を推進するため、社会福祉法などに基づく「第1次東郷町地域福祉ランドデザイン」(第1次東郷町地域福祉計画)・「第5次東郷町地域福祉活動計画」・「第1次東郷町自殺対策計画」(第1次東郷町成年後見制度利用促進計画)を公表しました。

計画の内容は、町ホームページまたは福祉課でご覧いただけます。

受賞おめでとうございます

●危険業務従事者叙勲

瑞宝双光章

清水末男さんが警察功労として、仲矢英雄さんが消防功労として受賞されました。

●春の褒章

黄綬褒章

石川實さんが、自動車整備工として、卓越した技能が認められ、黄綬褒章を受章されました。

●藍綬褒章

細井俊男さんが、中小企業振興功績が認められ、藍綬褒章を受章されました。

表彰状が送付されました。

東郷町の身近な話題は CCNet で!

私がオススメする番組は... **C-ステーション**

お祭り 学校行事 サークル活動 など
 東郷町の話題を日替わりで放送中!

CCNetキャスター 波多野成美

CCNet 東名局 ☎0120-441061
 中部ケーブルネットワーク株式会社

けず。
HP <https://www.town.aichi-togo.jp/fukushi/chikifukushikeikaku/30-31keikaku.html>

緊急地震速報の訓練放送

安全安心課 ☎0561-560719

国が、全国瞬時警報システム（J-ALERT）を利用した情報伝達訓練を実施します。町でも、防災行政無線スピーカー（町内30カ所）から訓練放送が流れます。ご理解とご協力をお願いします。

6月17日(水)午前10時ごろ
内「チャイム」緊急地震速報、大地震です。これは訓練です」※3回繰り返し

「こちらは東郷町役場安全安心課です。これで訓練放送を終わります（チャイム）」



住民票等諸証明休日発行

住民課 ☎0561-560731

時 6月13日、27日(土)の午前9時～正午
場 住民課

内 住民票の写し・戸籍謄抄本等・印鑑証明の発行、印鑑登録申請（要事前予約）、個人番号カード交付（要事前予約）

他 転入・転出の届出などの業務は行いません。詳しくは、町ホームページをご覧ください。

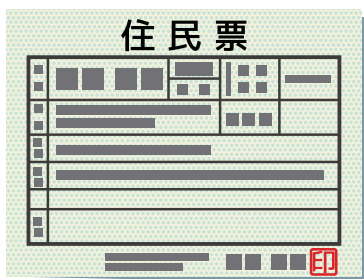

個人番号カードの時間外受付窓口を開設します

住民課 ☎0561-560731

時 6月18日(日)午後5時15分～7時15分
場 住民課

内 個人番号カードの受取、申請補助、電子証明書発行

無料
（個人番号カード再発行は電子証明書付き1,000円）

持 個人番号カード受取 ①通知書（はがき）、②通知カード、③住民基本台帳カード（お持ちの人のみ）、④身分証明書（運転免許証など）

申請補助希望 ①身分証明書（運転免許証など）②顔写真縦4.5cm×横3.5cm、写真撮影補助希望の人は不要
電子証明書発行 個人番号

カード
他 個人番号カードに関係した業務のみの窓口です。証明書発行などのそのほかの業務は行いません。詳しくは、町ホームページまたは、住民課へお問い合わせください。



マイナンバーカードの申請はお早めに!

STEP1 マイナンバーカードを申請
STEP2 マイキーIDの設定
STEP3 マイポイントの申込み (2020年7月～)

キャッシュレスでチャージまたは買い物をする時
1人あたり5,000円分のマイポイントがもらえる

たとえば4人家族なら・・・
5,000ポイント + 5,000ポイント + 5,000ポイント + 5,000ポイント = 共20,000円分のマイポイントに!

マイポイントの利用イメージ

- ① 利用先を選択して、マイポイントを申込む
- ② チャージなどに対して、マイポイントが付与される
- ③ 買い物

マイポイント申込みページにログインし、利用するキャッシュレス決済サービスを選択し、申込む

キャッシュレス決済サービスにチャージなどをする時、マイポイントがもらえる

マイポイント分も利用して買い物

マイポイントがもらえる

※買い物にはマイナンバーカードは使いません

※手数料が今後の機会で見込めます

お知らせ

スマイルベイビー

スマイビス

TGS **ばねの東郷**
株式会社 東郷製作所

本社工場
〒470-0162 愛知県東郷町大字春木字蛭池1番地
TEL 0561-38-1111 (代表) <http://www.togoh.co.jp>

いやし型赤ちゃんロボット『スマイビス』
スマイビスの赤ちゃん語は、高齢者の方を癒し、お相手してくれます。介護する方が時間をつくりたい、手を空けたい時などに
お力になれる場合があります。

*個人差により効果が見込まれる場合とそうでない場合がございますことをご了承願います。

環境インフォメーション

◎問い合わせ 環境課 ☎0561・56・0729

◆可燃、金属類、陶磁器・ガラス、ビン・ペットボトルの収集日（6月）

地区	可燃 (毎週)	金属類	陶磁器・ ガラス	ビン・ペットボトル（地区資源回収）			
				資源回収場所	回収日		
祐福寺	月・木	10・24日 (第2・4回目 の水曜日)	24日 (第4回目 の水曜日)	祐福寺公民館・東郷春木クリニック横	6月14日(日) (第2日曜日) ※回収時間は、 各地区の回覧 など参照。 回収日は変わ る可能性あり。		
部田				部田コミセン・ビレッジハウス東郷			
西白土	西白土ふれあいセンター						
部田山	部田山コミセン						
清水	清水コミセン						
傍示本	火・金			3・17日 (第1・3回目 の水曜日)		17日 (第3回目 の水曜日)	傍示本公民館
傍示本の一部 (春木川より 北東側)							和合公民館・知々釜グラウンド・牛廻 間区駐車場
和合							諸輪住宅集会所
諸輪住宅							和合ヶ丘コミセン
和合ヶ丘	月・木			10・24日 (第2・4回目 の水曜日)		24日 (第4回目 の水曜日)	春木台コミセン
春木台		白鳥コミセン・高嶺公園・尼ヶ根公園					
白鳥		御嶽公園・大坊池公園					
御岳		204棟横ごみ集積所					
押草団地（北）		押草団地407棟前					
押草団地（南）		諸輪公民館					
諸輪		北山台コミセン・中央公園					
北山台		火・金	10・24日 (第2・4回目 の水曜日)		24日 (第4回目 の水曜日)		白土コミセン・ゲートボール駐車場・ ラドーニ東郷（ビンのみ）・レインボー 東白土（ビンのみ）
白土							

◎可燃、金属類、陶磁器・ガラスごみは、収集日の朝(8:00まで)に町指定袋に入れて、ごみ集積場所に出してください。ルールを守り、ごみ集積場所をきれいに保ちましょう。

まちの人口と世帯 ー令和2年4月30日現在ー

人口 44,086人(+29) 男 22,173人(+8) 女 21,913人(+21) 世帯数 17,924世帯(+52) ()内は対前月比

町内の交通事故状況(4月)

死亡 0人(0人) 重傷 1人(3人) 軽傷 17人(67人) ()内は今年の累計

東郷町税等納期限一覧

納期月	納期限	町県民税 (普通徴収)	軽自動車税 (種別割)	固定資産税 都市計画税	国民健康保険税 (普通徴収)	後期高齢者医療保険料 (普通徴収)	介護保険料 (普通徴収)	下水道事業 受益者負担金	保育料
6月	6月30日(火)	1期(一括)	—	—	—	—	—	—	6月

注 納期限を過ぎると延滞金が加算されます。また、納期限を過ぎても納付がない場合は、督促状が送付される場合があります。
注 督促状を発した日から起算して10日を経過した日までに納付がない場合は、財産調査や滞納処分(差押等)の対象となります。

社会福祉協議会

☎0561-375411

社会協会員募集中

町社会福祉協議会では、1年間を通して会員募集を行っています。

¥(1口)

①普通会員 5,000円

②賛助会員 1,000円

③法人会員 3,000円

※詳しくは、社協だより5月号をご覧ください。

公開プレゼンテーション申請団体募集

今年度は、新型コロナウイルス感染症拡大防止のため、公開での審査を中止し、申請後の審査にて決定します。

▼**対象事業** 令和2年度に完了する地域福祉の視点に基づく諸事業

▼**対象団体** 社協ボランティアアセンダー・町民活動センター登録団体、町および社協助成団体

▼**助成額** 1団体最大7万円(審査あり)

▼**申請締切** 6月12日(金)

問 町社会福祉協議会地域福祉係
※詳しくは、東郷社協ホームページをご覧ください。

シルバー人材センター

☎0561-381581

新入会員説明会

健康で働く意欲のある町内在住の60以上生きがいを見つけた人、お待ちしています。特に公共施設等の清掃など剪定・草刈のできる人ぜひお越しください。

時 6月2日、16日(火)午後2時から

場 高齢者ワークプラザ
¥年会費 2,000円

持 筆記用具・印鑑
※入会説明会の参加受付を随時行っています。

仕事をお請します

草刈、屋内外清掃、庭木剪定、襖・障子・網戸張り、宛名・賞状書、チラシ配布など
※庭木剪定の受け付け(7月分まで)をしています。

**シルバー生活応援隊
(ワンコインサービス)**

ちょっとした困りごとなどの、手伝いをします。

内 電球などの交換、ゴミ出し、軽い家具の移動、衣類の整理、食器洗い、洗濯物干し・取込み、電池交換など

対 町内在住の65歳以上の高齢者などでお困りの人

▼**作業時間** 1作業30分以内

¥ワンコイン(500円)
※まずは、ご相談ください。

愛テアキッチン

惣菜ランチ&午後カフェ

毎週水曜日(祝日を除く)の午前11時から開店。お好きな選べる「惣菜ランチ」を550円で用意しています。



**脳トレ
テストです**

下の文章の中の
“あいうえお”
全てに○を
つけて下さい。

むかし むかし あるところに
えいじとびあもろわ でいさーびす
というところがありました。
うんどうしたり、おしゃべりしたり、
からおけしたり、おともだちが
たくさんできて、とてもいいところです。

テスト結果

正しい○ → 合格
10個以上
これから日々
トレーニング
続けて下さいね。

10個以下 → 脳トレーニングが必要

☎0561-38-6700
www.kuntokukai.or.jp/morowa/
東郷町諸輪字後山60-5

認知症予備軍
かもしれません。



お知らせ

社会福祉協議会





シルバー人材センター

防災にお役立ち

全国で感染拡大が続いている新型コロナウイルス。今回は、その拡大を抑えるために、一人ひとりができる対策を紹介します。自分自身が感染しないために、また周りの人に感染させないためにも感染の予防に努めましょう。

アルコール消毒は指先から

流水で手洗いができない場合には、アルコールを含んだ手指消毒薬を使用しましょう。

-  消毒薬約3mlを手のひらに取ります (ポンプを1回押すと霧状に約3mlです。)
-  初めに両手の指先に消毒薬をすりこみます。
-  次に手のひらによくすりこみます。
-  手の甲にもすりこんでください。
-  指の間もすりこみます。
-  親指にもすりこみます。
-  手首も忘れずにすりこみます。乾燥するまでよくすりこんでください。

指先から消毒するのがポイントです

■ 洗い残しの多いところ
■ やや洗い残しの多いところ



**とくに食事前や調理前、
トイレ使用後には手洗いを！**

出典：「日本環境感染学会教育ツール Ver.3.1より引用」
政府インターネットTV

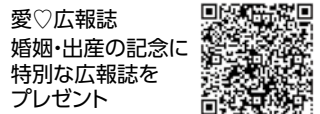

どうこうチャンネル

テーマ：自宅でできる東郷町オリジナル体操

CCNet12CHで放送中

放送日 6月1日～7月12日
時間帯 7:45～、17:30～(1日2回)



再生用QRコード