

## スポーツ



日本代表選手が教える

ボート教室

生涯学習課 ☎0561-76-0030

時 8月18日(火)、20日(木)、午前8時30分～11時

場 愛知池および周辺施設

講 日本代表選手(ブレンソー)

対 小学4年生～高校2年生

(経験不問)

定 8人程度(抽選)

¥ 2000円(全2回) ※初日に集金します。

申 6月1日(月)～30日(火)に町総合体育館窓口へ。



### 町・学校体育施設開放利用

責任者資格取得講習会

町総合体育館 ☎0561-38-6111

時 6月5日(金) 午後7時から

場 町民会館2階会議室

対 未受講または新たにチームの結成を予定している町内在住・在勤の成人

申 6月5日(金) 午後5時までに町総合体育館窓口へ

### 学校体育施設開放利用調整会

町総合体育館 ☎0561-38-6111

※開催日など、詳細については未定です。決定後、町ホームページなどでお知らせします。



## イベント

### 健康体操教室

健康推進課 ☎0561-37-5813

健康づくりリーダーによる、どなたでもできる簡単で楽しい体操です。

時 6月18日(木)午前9時50分～11時30分

場 いこまい館多目的室A

¥ 無料

持 室内用運動靴、タオル、お茶

申 不要

### とうごう体操健康講座

健康推進課 ☎0561-37-5813

時 6月10日(水)、午前9時50分～11時(9時30分受付開始)

場 いこまい館1階多目的室A

内 健康ワンプoint講話「いきいきとうごう健康マイレージについて」・とうごう体操の実践と健康体操

講 町管理栄養士・T・S運動指導士

対 町内在住者

¥ 無料

持 室内用運動靴、タオル、飲み物、動きやすい服装

申 不要。直接会場へ。



### 教科書展示会

県民の皆様の教科書に対する理解や関心を深めていただくために令和2年度の教科書の見本が展示されます。

時 6月5日(金)～7月1日(水)午前9時～午後4時

場 愛知県総合教育センター図書資料室(土日祝日休み)

問 愛知県教育委員会義務教育課 ☎052-954-6799

## 募集



### 令和3年成人式実行委員

生涯学習課 ☎0561-38-4111

一生に一度の成人式、心に残る式にしませんか。

### 令和3年成人式

時 令和3年1月10日(日)午後1時30分から

場 町民会館ホール

実行委員

対 平成12年4月2日～平成13年4月1日生まれの人

定 10人程度

### 実行委員の役割

成人式の企画、記念品の選定、式典当日の受け付け、司会など

申 問 7月31日(金)までに生涯学習課へ連絡

F 0561-38-9445、

E tgo-shogai@town.aichi-togo.jp

### 協働事業の募集期間を延長

地域協働課 ☎0561-56-0277

「協働によるまちづくり提案事業」の募集期間を、新型コロナウイルスの影響により延長します。

他 詳しくは、広報とうごう4月号または町ホームページをご覧ください。

申 事前に地域協働課に相談の上、6月30日(火)までに必要書類を提出。

▼募集テーマの例(全28テーマから抜粋)

・男女共同参画推進事業

・子ども・子育て支援事業

・高齢者ちよっとした困りごと助け合い事業

### 県介護支援専門員実務研修受講試験

高齢者支援課 ☎0561-56-0275

時 10月11日(日)

対 ①②を満たす人

①保健・医療・福祉の分野で合計5年以上の実務経験がある

②現在、県内で①の業務に従事している、または、現在①の業務に従事していないが住所が県内にある

### 願書配布場所

高齢者支援課、県高福祉課、県福祉相談センター地域福祉課、県社会福祉協議会

問 県社会福祉協議会福祉人材センター介護支援専門員実務



研修受講試験係

☎0522・212・5530  
 (10月30日(金)まで利用可)  
 ☎0522・212・5516  
 (10月31日(土)以降利用可)

**自衛官募集**

安全安心課 ☎0561・560719

▼募集種目 自衛官候補生

▼受験資格 18歳以上33歳未満の人

▼受付期間 随時受付

問 安全安心課

自衛隊瀬戸地域事務所

☎0561・83・3181

(FAX兼用)

自衛隊愛知地方協力本部ホームページ

http://www.mod.go.jp/pc/aich



**地域安心メールへの登録**

安全安心課 ☎0561・560719

暖かくなった時期だからこそ、そ気をつけたいのが不審者の出没です。

安全安心課では、愛知警察署などから不審者に関する情報提供があった場合、地域安心メールを配信しています。

また、不審者情報以外にも、事件や犯罪、災害情報なども配信しています。

これからの季節は、台風やゲリラ豪雨による災害が起

募集

福祉

保健

る可能性もあります。

最新の情報を得るためにも、ぜひ地域安心メールをご利用ください。

登録は無料です。

▼登録方法

① bousai.togo-

town@raidenkaiwork.jp

に空メールを送る。右のQR

コードからも登録可)

②「仮登録が完了しました」と

いうメールが届いたら、メー

ル内のURLから本登録画面

を開く。メールが届かない場

合は「raidenkaiwork.jp」を

受信許可ドメインに設定する。

③氏名を入力し、「次へ」をク

リック。

④内容を確認し、「登録」をク

リック。「メールサービス登録

完了」というメールが届いた

ら、登録完了。

▼配信内容

・不審者や犯罪などの防犯情報

・町内の重大事故などの交通

安全情報

・災害時の避難所開設などの

災害情報

▼注意事項

・通信回線の状況や利用環境

によっては、メールが届か

ないことがあります。

・通信料は利用者の負担にな

ります。

・小中学校などの緊急メールに

登録している場合は、情報

が重複する場合があります。

**福祉**



**県立特別支援学校体験入学**

県教育委員会では、特別支援学校の様子を知っていただくために体験入学を実施します。

対 来年度に小・中学校、高等

学校入学予定で障がいがあると

思われるお子さんとその保護者

知的な発達に遅れや情緒に障

がいのあるお子さん

時 7月21日(火)、22日(水)

場 三好特別支援学校

☎0561・34・4832

手足の不自由なお子さん

時 9月16日(火)、10月15日(木)

場 港特別支援学校

☎0522・651・3710

病気で療養しているお子さん

時 7月14日(火)・10月21日(水)

場 大府特別支援学校

☎0562・48・5311

目の不自由なお子さん

時 随時実施

場 名古屋盲学校

☎0522・711・0009

耳の不自由なお子さん

時 ⑦【小学生および保護者対

象の説明会】6月8日(月)、【中

学生および保護者対象の説明

会】6月4日(木)、【中学3年生

対象の体験入学】7月30日(木)

①【見学会】6月17日(水)

場 ⑧名古屋盲学校

☎0522・762・6846、

①千種盲学校

☎0522・711・8888  
 ②共通事項①  
 申 体験入学希望の学校に電話。  
 他 相談は随時受け付けています。

**保健**



母子健康手帳および妊婦産婦  
 乳児健康診査受診票の交付

健康推進課 ☎0561・375813

妊婦健診を妊娠初期から受診できるように早めに申請してください。

時 随時

対 妊婦

持 通知カード、個人番号の表示がある住民票、個人番号カードのいずれか。(通知カード、個人番号の表示がある住民票の場合は、身分証明できるもの(運転免許証など)も必要。

妊婦本人以外の代理申請の場合は、委任状と代理人の本人確認(運転免許証などの写真付きの身分証明書)。

持 通知カード、個人番号の表示がある住民票、個人番号カードのいずれか。(通知カード、個人番号の表示がある住民票の場合は、身分証明できるもの(運転免許証など)も必要。



**みんなの伝言板**

みんなの伝言板で会員募集や行事の告知をしませんか。

【記事を掲載できる人】町内で活動する町民団体など

【申し込み期間】8月号…6/15(月)まで

【申し込み方法】掲載申請書(町ホームページで入手可)を人事秘書課へ。

◎人事秘書課 ☎0561・56・0715



**東郷らしさ発掘調査隊を募集します**

町制50周年冠事業として、東郷町の千年の歴史や史跡などを一緒に調査する隊員を募集

時 10/30まで

対 中学生以上

定 先着20人

料 無料

講 名古屋工業大学 藤岡伸子研究室

問 NPO法人ノーマカフェ HPまたは ☎090-5628-0136

**歯周病検診**

健康推進課 ☎0561・37・5813

時 12月末まで

対 職場などで検診を受ける機会のない、S15・S20・S25・S30・S35・S40・S45・S50・S55・S60・H2年生まれの人  
 ¥ 4000円

① S15・S20・S25年生の方、  
 ② 生活保護世帯の方、③ 町民税非課税世帯の方の負担金はあり  
 ません。  
 ②③の人は事前の申請が必要。

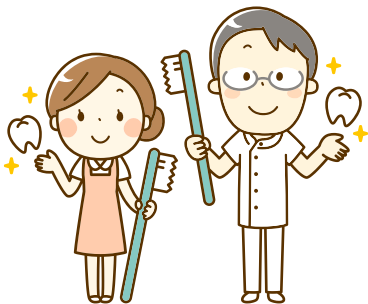

**健康診査・子宮頸がん検診**

健康推進課 ☎0561・37・5813

自分のため、大切な家族のために、毎年健診を受けていますか。若いころから自分の健康に関心を持ち、健康状態を知っておくことが大切です。健診を受ける機会のない方は、是非、この機会にお申込みください。

**場** いこまい館2階健康づくりセンター

**内** 健康診査：身体測定（身長・体重・腹囲）、尿検査、血液検査（肝機能、血液脂質・腎機能・糖代謝・貧血検査）、血圧測定、内科健診  
 子宮頸がん検診（女性ののみ）：視診、胞診、内診

**対** 職場などで健診を受ける機会のない、20～39歳（昭和56年～平成12年生まれ）の人、40歳以上で健康保険未加入の人  
**▼実施期間** 9月26日（出）、27日（日）、28日（月）、10月2日（金）  
**▼健康診査**：1,000円、子宮頸がん検診：800円

**申** 8月7日（金）までに広報とうごう6月号と同時配布の案内チラシまたは町ホームページから申し込みできます。詳しくは案内チラシをご覧ください。

**検診車（いこまい館）でのがん検診・骨粗鬆症検診の受け付けが始まります**

健康推進課 ☎0561・37・5813

対象者によって、料金や内容が異なります。広報とうごう6月号と同時配布の案内チラシをご確認ください。



**いきいきつくり**

健康マイレージ

健康推進課 ☎0561・37・5813

健康づくりに楽しく継続して取り組むきっかけとなるような事業を目指しています。チャレンジシートを活用し、生活習慣改善の取り組みや、健診（検診）の受診、健康講座への参加などを記録します。記録することでポイントが貯まる仕組みで、100ポイント以上たまると素敵なお得がGETできます。

**時** 6月1日（月）～令和3年2月28日（日）  
**▼交換期間** 7月1日（水）～令和3年3月12日（金）  
**対** 町内在住・在学・在勤者※年齢制限はありません。

**健康マイレージの流れ**  
 チャレンジシートを入手  
 広報とうごう6月号と同時配布をしています。  
**▼チャレンジシート配布場所**  
 いこまい館2階健康推進課窓口、東郷町役場総合案内、児童館  
 町ホームページからもダウンロードし、印刷をして使用できます。

**ためる**

健康づくりに取り組んだ内容を、チャレンジシートに記録するだけ。記録をしながら、ポイントがたまりま

ら、ポイントがたまりま

**取り組み内容例**  
 ・健康づくりの目標を立てて取り組む。↓目標達成で1日1ポイント  
 ・健診（検診）・健康相談・予防接種を受ける。↓1つの項目で5ポイント  
 ・教室・イベントに参加する（習い事も可）。↓1回参加で5ポイント  
 ※新型コロナウイルスへの感染リスクを考慮し、安全に取り組みましょう。

**もらう**  
 チャレンジシートに100ポイント以上ためることができたら、健康推進課窓口へ提出した全員のの方に愛知県内の協力店で使える優待カード「まいか」を進呈いたします。

また、小学生以下の方と中学生以上の方それぞれ先着100名様に「記念品」を進呈。さらに、12月17日（木）までにチャレンジシートを健康推進課窓口へ提出した人の中から、抽選で素敵な賞品が当たるチャンスもあります。



**つかう**

県内の協力店で「まいか」を提示すると、特典（サービス）が受けられます。

詳しくは、愛知県ホームページで取り組み方を掲載しています。



**瀬戸保健所**

① 生活習慣病等健康相談、栄養相談、歯科相談（要予約）  
 6月3日（水）、7月1日（水）午前9時～11時  
 ☎0561・82・2157  
 ② 精神保健福祉相談  
 午前9時～正午、午後1時～4時30分（月～金曜日）  
 ☎0561・82・2158  
 ③ エイズ検査、B・C型肝炎検査（無料匿名検査）  
 ※医師不在等で受け付けできない場合があります。お電話であらかじめご確認ください。  
 6月2日、9日、16日、23日、30日（火）午前9時～11時  
 ☎0561・82・2197  
**（共通事項）**  
**場** 瀬戸保健所（瀬戸市見付町38-1）  
 ※①②③の予約および問い合わせは豊明保健分室（豊明市沓掛町石畑14220）  
 ☎0562・92・9133でも行っています。

# 税・年金・保険

**令和元年分所得税等の申告期限の延長について**

税務課 ☎0561-56-0724

新型コロナウイルス感染症拡大防止対策により、令和元年分の所得税等の申告期限は4月16日(休)まで延期されましたが、4月17日(金)以降も申告を受け付けています。

なお、税務署での相談は、事前予約制となっています。

まだ申告をされていない人は、令和2年度国保税等の算定が変わることもあり、必要な人はお問合せください。

**問 確定申告に関すること** 国税庁 **HP**  
<https://www.nta.go.jp/>

昭和税務署

☎0522-881-8171

住民税申告書に関すること

税務課 町民税係



# 相談

**人権擁護委員の日**

地域協働課 ☎0561-56-0727

6月1日は人権擁護委員の日です。人権擁護委員はあなたの街の身近な相談パートナーです。隣近所のもめごと、差別や名誉毀損、虐待、体罰、DV等でお悩みの方は、お気軽にご相談下さい。相談は無料で秘密は厳守します。

**全国共通相談ダイヤル(取扱時間 午前8時30分～午後5時15分(土・日・祝日を除く))**  
 みんなの人権 110番  
 ☎0570-003-110  
 子どもの人権 110番  
 ☎0120-007-110  
 (通話料無料)

女性の人権ホットライン

☎0570-070-810

インターネット人権相談

<http://www.jinken.go.jp/>



# 行政書士無料相談会

時 6月24日(水)午後1時30分～4時5分

場 役場1階第2会議室

内 相続、遺言書、遺産分割協議書等の作成手続きなど  
 (1枠35分、予約優先)

定 4組(先着順)。順番は相談内容などを考慮して決定。

申 6月22日(月)の午後5時までに①氏名②電話番号③相談内容を愛知県行政書士会昭和支部事務局に電話かFAXで申し込み(定員に空きがあれば当日申し込み可)

問 愛知県行政書士会昭和支部事務局

☎0561-76-6027

(平日午後1時～午後5時、

F 0561-76-6247



# お知らせ

**東郷中央土地区画整理組合の事業計画変更(案)の縦覧**

セントラル開発課 ☎0561-56-0748

この事業計画(都市決定に定められた事項を除く)に意見のある利害関係者は、6月28日(日)までに愛知県知事へ意見書を提出できます。

▼縦覧期間 6月1日(月)～14日(日)の開庁時間内

▼意見書の提出先

〒460-8501(住所不要) 愛知県都市整備局都市整備課

# 第1次東郷町地域福祉ランドデザイン

福祉課 ☎0561-56-0722

年齢や障がいの有無に関係なく、誰もが安心して自分らしく暮らすことのできる「地域共生社会」の実現に向けた取組を推進するため、社会福祉法などに基づく「第1次東郷町地域福祉ランドデザイン」(第1次東郷町地域福祉計画)・「第5次東郷町地域福祉活動計画」(第1次東郷町自殺対策計画)「第1次東郷町成年後見制度利用促進計画」を公表しました。

計画の内容は、町ホームページまたは福祉課でご覧いただけます。

受賞おめでとうございます

●危険業務従事者叙勲

・瑞宝双光章

清水末男さんが警察功労として、仲矢英雄さんが消防功労として受賞されました。

●春の褒章

・黄綬褒章

石川實さんが、自動車整備工として、卓越した技能が認められ、黄綬褒章を受章されました。

・藍綬褒章

細井俊男さんが、中小企業振興功績が認められ、藍綬褒章を受章されました。

**東郷町の身近な話題は CCNet で!**

私がオススメする番組は... **C-ステーション**

お祭り 学校行事 サークル活動 など 東郷町の話題を日替わりで放送中!

CCNetキャスター 波多野成美

東名局 ☎0120-441061

けず。  
HP <https://www.town.aichi-togo.jp/fukushi/chikifukushikeikaku/30-31keikaku.html>

**緊急地震速報の訓練放送**

安全安心課 ☎0561-560719

国が、全国瞬時警報システム（J-ALERT）を利用した情報伝達訓練を実施します。町でも、防災行政無線スピーカー（町内30カ所）から訓練放送が流れます。ご理解とご協力をお願いします。6月17日(水)午前10時ごろ「チャイム」緊急地震速報、大地震です。これは訓練です」※3回繰り返す「こちらは東郷町役場安全安心課です。これで訓練放送を終わります（チャイム）」

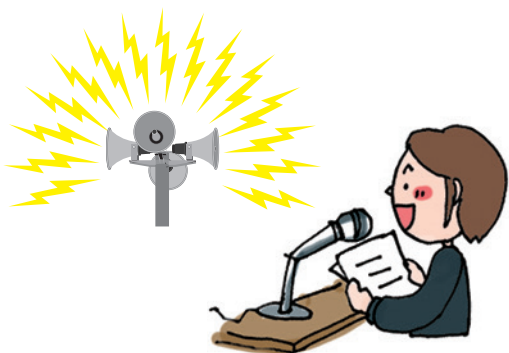

**住民票等諸証明休日発行**

住民課 ☎0561-560731

時 6月13日、27日(土)の午前9時～正午  
場 住民課

内 住民票の写し・戸籍謄抄本等・印鑑証明の発行、印鑑登録申請（要事前予約）、個人番号カード交付（要事前予約）  
他 転入・転出の届出などの業務は行いません。詳しくは、町ホームページをご覧ください。

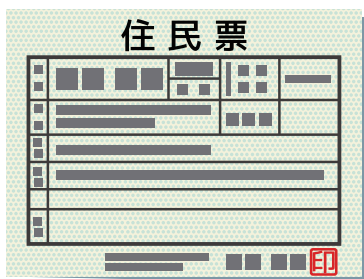

**個人番号カードの時間外受付窓口を開設します**

住民課 ☎0561-560731

時 6月18日(木)午後5時15分～7時15分  
場 住民課

内 個人番号カードの受取、申請補助、電子証明書発行  
¥ 無料

（個人番号カード再発行は電子証明書付き1,000円）  
持 個人番号カード受取 ①通知書（はがき）、②通知カード、③住民基本台帳カード（お持ちの人のみ）、④身分証明書（運転免許証など）  
申請補助希望 ①身分証明書（運転免許証など）②顔写真縦4.5cm×横3.5cm、写真撮影補助希望の人は不要  
電子証明書発行 個人番号

カード  
他 個人番号カードに関係した業務のみの窓口です。証明書発行などのそのほかの業務は行いません。詳しくは、町ホームページまたは、住民課へお問い合わせください。



**マイナンバーカードの申請はお早めに!**

STEP1 マイナンバーカードを申請  
STEP2 マイキーIDの設定  
STEP3 マイポイントの申込み (2020年7月～)

キャッシュレスでチャージまたは買い物をする時 25% もらえる!

キャッシュレスで2万円分のチャージまたは買い物をすると1人あたり5,000円分のマイポイントがもらえる

たとえば4人家族なら... 5,000ポイント + 5,000ポイント + 5,000ポイント + 5,000ポイント = 共20,000円分のマイポイントに!

マイポイントの利用イメージ

- ① 利用先を選択して、マイポイントを申込む
- ② チャージなどに対して、マイポイントが付与される
- ③ 買い物

マイポイント申込みページにログインし、利用するキャッシュレス決済サービスを選択し、申込む

キャッシュレス決済サービスにチャージなどをする時、マイポイントがもらえる

マイポイント分も利用して買い物

マイポイントがもらえる

※買い物にはマイナンバーカードは使いません

※手数料が今後の機会で見える場合があります

お知らせ

スマイルベイビー

**スマイビス**

TGS **ばねの東郷**  
株式会社 東郷製作所

本社工場  
〒470-0162 愛知県東郷町大字春木字蛭池1番地  
TEL 0561-38-1111 (代表) <http://www.togoh.co.jp>

いやし型赤ちゃんロボット『スマイビス』

スマイビスの赤ちゃん語は、高齢者の方を癒し、お相手してくれます。介護する方が時間をつくりたい、手を空けたい時などに力になれる場合があります。

\*個人差により効果が見込まれる場合とそうでない場合がございますことをご了承願います。

# 環境インフォメーション

◎問い合わせ 環境課 ☎0561・56・0729

## ◆可燃、金属類、陶磁器・ガラス、ビン・ペットボトルの収集日（6月）

地区	可燃 (毎週)	金属類	陶磁器・ ガラス	ビン・ペットボトル（地区資源回収）	
				資源回収場所	回収日
祐福寺	月・木	10・24日 (第2・4回目 の水曜日)	24日 (第4回目 の水曜日)	祐福寺公民館・東郷春木クリニック横	
部田				部田コミセン・ビレッジハウス東郷	
西白土	西白土ふれあいセンター				
部田山	部田山コミセン				
清水	清水コミセン				
傍示本	火・金			傍示本公民館	
傍示本の一部 (春木川より 北東側)				和合公民館・知々釜グラウンド・牛廻 間区駐車場	
和合				諸輪住宅集会所	
諸輪住宅				和合ヶ丘コミセン	
和合ヶ丘	月・木			10・24日 (第2・4回目 の水曜日)	24日 (第4回目 の水曜日)
春木台		白鳥コミセン・高嶺公園・尼ヶ根公園			
白鳥		御嶽公園・大坊池公園			
御岳		204棟横ごみ集積所			
押草団地（北）		3・17日 (第1・3回目 の水曜日)	17日 (第3回目 の水曜日)	押草団地407棟前	
押草団地（南）				諸輪公民館	
諸輪				北山台コミセン・中央公園	
北山台		火・金	10・24日 (第2・4回目 の水曜日)	24日 (第4回目 の水曜日)	白土コミセン・ゲートボール駐車場・ ラドーニ東郷（ビンのみ）・レインボー 東白土（ビンのみ）
白土					

6月14日(日)  
(第2日曜日)  
※回収時間は、  
各地区の回覧  
など参照。  
回収日は変わ  
る可能性あり。

6月21日(日)  
(第3日曜日)  
※回収時間は、  
各地区の回覧  
など参照。  
回収日は変わ  
る可能性あり。

環境

◎可燃、金属類、陶磁器・ガラスごみは、収集日の朝(8:00まで)に町指定袋に入れて、ごみ集積場所に出してください。ルールを守り、ごみ集積場所をきれいに保ちましょう。

**まちの人口と世帯** ー令和2年4月30日現在ー

人口 44,086人(+29) 男 22,173人(+8) 女 21,913人(+21) 世帯数 17,924世帯(+52) ( )内は対前月比

**町内の交通事故状況(4月)**

死亡 0人(0人) 重傷 1人(3人) 軽傷 17人(67人) ( )内は今年の累計

**東郷町税等納期限一覧**

納期月	納期限	町県民税 (普通徴収)	軽自動車税 (種別割)	固定資産税 都市計画税	国民健康保険税 (普通徴収)	後期高齢者医療保険料 (普通徴収)	介護保険料 (普通徴収)	下水道事業 受益者負担金	保育料
6月	6月30日(火)	1期(一括)	—	—	—	—	—	—	6月

注 納期限を過ぎると延滞金が加算されます。また、納期限を過ぎても納付がない場合は、督促状が送付される場合があります。  
注 督促状を発した日から起算して10日を経過した日までに納付がない場合は、財産調査や滞納処分(差押等)の対象となります。

**社会福祉協議会**

☎0561-375411

**社協会員募集中**

町社会福祉協議会では、1年間を通して会員募集を行っています。

¥(1□)

①普通会員 5,000円

②賛助会員 1,000円

③法人会員 3,000円

※詳しくは、社協だより5月号をご覧ください。

**公開プレゼンテーション申請団体募集**

今年度は、新型コロナウイルス感染症拡大防止のため、公開での審査を中止し、申請後の審査にて決定します。

▼**対象事業** 令和2年度に完了する地域福祉の視点に基づく諸事業

▼**対象団体** 社協ボランティアアセンダー・町民活動センター登録団体、町および社協助成団体

▼**助成額** 1団体最大7万円(審査あり)

▼**申請締切** 6月12日(金)

問 町社会福祉協議会地域福祉係  
※詳しくは、東郷社協ホームページをご覧ください。

**シルバー人材センター**

☎0561-385811

**新入会員説明会**

健康で働く意欲のある町内在住の60歳以上で生きがいを見つけない人、お待ちしています。特に公共施設等の清掃など剪定・草刈のできる人ぜひお越しください。

6月2日、16日(火)午後2時から  
高齢者ワークプラザ  
年会費 2,000円  
持筆記用具・印鑑  
※入会説明会の参加受付を随時行っています。

仕事をお請します  
草刈、屋内外清掃、庭木剪定、襖・障子・網戸張り、宛名・賞状書、チラシ配布など  
※庭木剪定の受け付け(7月分まで)をしています。

シルバー生活応援隊  
(ワンコインサービス)

ちょっとした困りごとなどの、手伝いをします。  
内 電球などの交換、ゴミ出し、軽い家具の移動、衣類の整理、食器洗い、洗濯物干し・取込み、電池交換など  
対 町内在住の65歳以上の高齢者などでお困りの人  
▼**作業時間** 1作業30分以内  
¥ ワンコイン(500円)  
※まずは、ご相談ください。

**愛テアキッチン**

惣菜ランチ&午後カフェ  
毎週水曜日(祝日を除く)の午前11時から開店。お得な選べる「惣菜ランチ」を550円で用意しています。



お知らせ

**脳トレテストです**

下の文章の中の“あいうえお”全てに○をつけて下さい。

むかし むかし あるところに  
えいじとびあもろわ でいさーびす  
というところがありました。  
うんどうしたり、おしゃべりしたり、  
からおけしたり、おともだちが  
たくさんできて、とてもいいところです。

**テスト結果**

正しい○ → 合格  
10個以上  
これから日々トレーニング 続けて下さいね。  
10個以下 → 脳トレーニングが必要

☎0561-38-6700  
www.kuntokukai.or.jp/morowa/  
東郷町諸輪字後山60-5

認知症予備軍  
かもしれません。

