

スポーツ・イベントの開催について

スポーツ・イベント名	状況	問い合わせ
「こどもエコばんぱくin東郷」2020	中止	環境課 ☎0561・56・0729
町民ハイキング		生涯学習課 ☎0561・76・0030
文化産業まつり		産業振興課 ☎0561・56・0741

※このほかのイベントなどの開催状況や、最新の情報については、町ホームページでご確認ください。



町・学校体育施設開放利用 責任者資格取得講習会

町総合体育館 ☎0561・38・6111

時 9月4日(金)午後7時から
場 町民会館2階大会議室

対 未受講または新たにチームの結成を予定している町内在住・在勤の成人

申 9月4日(金)午後5時までに町総合体育館窓口へ。

学校体育施設利用調整会

町総合体育館 ☎0561・38・6111

時 9月18日(金)午後7時から
場 (体育館の調整については、学校ごとで時間を区切って実施します)

場 ①体育館利用団体：町民会館2階大会議室 ②運動場利用団体：町民会館2階実習室 ③武道場・卓球場利用団体：町民会館2階第3会議室

定 全施設1団体1人まで。
調整方法 ①体育館利用団体：希望する学校の調整時間までに会場へお越しください。東郷小、東郷中、諸輪中…午後7時～7時30分 春木台小、音貝小、春木中…午後7時30分～8時 諸輪小、高嶺小、兵庫小…午後8時～8時30分

②③運動場、武道場、卓球場

利用団体：定員を除き、通常の方法で調整会を実施します。
調整期間 10月1日～12月28日

※再利用調整日は、利用希望日の属する月の前月25日から3日間に翌月分、利用を希望する月の10日からの2日間にその月の15日から末日までの申請が可能です。
※火曜日は午後6時～9時

愛知県市町村対抗
駅伝選手募集の中止
生涯学習課 ☎0561・76・0030

新型コロナウイルス感染症の影響により、12月5日(土)に開催予定の「第15回愛知県市町村対抗駅伝競走大会」は中止となりました。それに伴い、東郷町の代表選手選考会などの選手の募集を中止します。



イベント

令和3年成人式
生涯学習課 ☎0561・38・6411

令和3年成人式は、2会場を実施します。詳しくは今後ホームページなどでお知らせします。対象者には、12月上旬頃に成人式の案内を発送する予定です。

新型コロナウイルスの感染拡大状況によっては、直前でも式典の開催を中止する場合があります。

時 令和3年1月10日(日)
午後1時30分式典開始(予定)
場 町民会館ホール、町総合体育館

対 平成12年4月2日～平成13年4月1日生まれの人
転出した人も参加できます

以前東郷町に住んでいて、現在は住所を町外に変更されている人も参加することができます。出席を希望される人は、生涯学習課までご連絡ください。



みんなの伝言板

みんなの伝言板で会員募集や行事の告知をしませんか。

【記事を掲載できる人】町内で活動する町民団体など
【申し込み期間】11月号…9/15(火)まで
【申し込み方法】掲載申請書(町ホームページで入手可)を人事秘書課へ。
◎人事秘書課 ☎0561・56・0715

東郷町の身近な話題は CCNet で! 広告

Cちゃんがオススメする Cステーション

CCNet マスコミキャラクター Cちゃん

お祭り 学校行事 サークル活動 など東郷町の話題を週替わりで放送中!

東名局 ☎0120-441061
中部ケーブルネットワーク株式会社

名古屋大学農業ふれあい教室

「親子農業体験 サツマイモとラッカセイの収穫」
 時 10月3日(土)午前10時～正午
 場 名古屋大学 東郷フィールド (諸輪字畑尻94)
 内 東郷フィールドの紹介、サツマイモ・ラッカセイ掘りやでき方の観察、収穫体験
 対 小学生とその保護者
 定 15組(先着順)
 ￥ 無料
 他 農作業ができる服装でお越しください。
 申 9月7日(月)～15日(火)に、メールに①児童氏名(ふりがな)②学校名・学年③保護者氏名④連絡先(住所、電話番号、メールアドレス)を明記の上、東郷フィールド事務室へ。
 問 名古屋大学東郷フィールド事務室
 ☎ 0591-37-02000
 E takatsuka.toshio@adm.nagoya-u.ac.jp

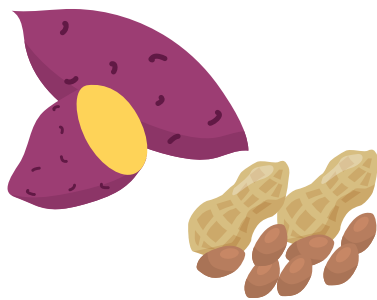

募集



介護に関する入門的研修受講者

高齢者支援課 ☎ 0561-56-0735

介護に興味・関心があり勉強したい人や介護事業所で活躍したい人を対象として、基礎講座(半日) + 入門講座(3日間)の演習を交えた分かりやすい研修を実施します。研修終了後は、あいち介護サポーターバンクに登録し、サポーターとして介護事業所で活躍いただくことも可能です。

時 ①刈谷(基礎講座) 10月21日(火)(入門講座) 10月28日(火)、11月4日、11日(水)
 ②栄(基礎講座) 10月10日(土)(入門講座) 10月24日(土)、11月14日、28日(土)
 ③名古屋(基礎講座) 10月27日(火)(入門講座) 11月5日(水)、10日、17日(水)
 ※基礎・入門どちらか一方のみの受講可。

場 ①刈谷市総合文化センターアイリス②栄カスビル③ウイックあいち
 対 県内在住で介護に関心がある高校生以上の人
 ￥ 無料
 申 高齢者支援課窓口設置のチラシまたは、下記ホームページから

https://aichi-kaigo.dg-1.jp/
 問 あいち介護サポーターバンク

ク運営事務局
 ☎ 0800-200-4415
 (平日の午前9時～午後5時45分)

自衛官募集

安全安心課 ☎ 0561-56-0719

▼募集種目

- ①防衛大学校学生(推薦・総合選抜・一般)
- ②防衛医科大学校医学科学生
- ③防衛医科大学校看護学科学生(自衛官候補看護学生)
- ④航空学生(海上・航空要員)
- ⑤第2回一般曹候補生⑥自衛官候補生

▼受付期間

- ①9月5日(土)～11日(金)
- ②10月22日(木)まで
- ③10月7日(水)まで
- ④10月1日(木)まで
- ⑤9月10日(木)まで(6通年)

問 町安全安心課、自衛隊瀬戸地域事務所 ☎ F 0561-83-3181、自衛隊愛知地方協力本部 HP https://www.mod.go.jp/pc/aichi/



伝統文化琴子ども教室

時 ①教室：10月3日、10日、24日(土)、11月1日(日)、28日(土)、12月12日、19日(土)、27日(日)、1月9日、16日(土)
 午前10時30分～正午(休憩あり)

②発表会：1月24日(日)
 場 ①町民会館1階和室
 ②町民会館ホール
 講 生田流宮城社 大師範 近藤直子 師範 甲斐あい美
 対 町内在住の小中学生
 ※希望があれば保護者の参加も可能です。

定 15人(先着順)
 ￥ 無料
 申 近藤直子
 ☎ 0561-39-2265
 携帯 090-1753-2265

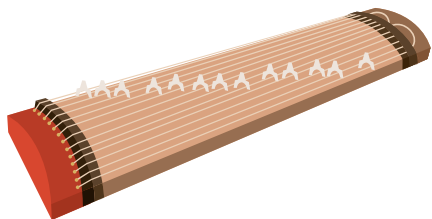

広告

ばねの東郷 株式会社 東郷製作所

本社工場 〒470-0162 愛知郡東郷町大字春木字蛭池1番地
 TEL 0561-38-1111 (代表) http://www.togoh.co.jp

いやし型赤ちゃんロボット『スマイビス』

スマイビスの赤ちゃん語は、高齢者の方を癒し、お相手してくれます。介護する方が時間をつくりたい、手を空けたい時などに お力になれる場合があります。

*個人差により効果が見込まれる場合とそうでない場合がございますことをご承願います。





東郷音頭・東郷小唄
親子・こども教室

町で40年間、ふるさとの踊りとして受け継がれてきた伝統芸能「東郷音頭」「東郷小唄」の普及・継承を目的に、東郷音頭・東郷小唄「親子・こども教室」を、本年度も文化庁の補助金を受け開催します。「親子・子ども・大人」初心者・体験希望者大歓迎です。

時 ①教室：9月27日(日)、10月11日(日)、11月1日、15日、22日、29日(日)、12月6日、13日、20日(日)、1月10日、17日(日) 午前10時～正午
②発表会：1月24日(日)

場 ①町総合体育館2階スタジオ
②町民会館ホール
講 東郷音頭保存会
対 親子、子ども、大人(男女不問)

定 50人程度
料 無料
申 問 岡田和美
0561・39・0041
▼主催 東郷音頭保存会

文化庁親子陶芸教室

昨年に続き、今年も文化庁の補助金により親子陶芸教室を開催します。土を板にしてマグカップを、東郷の土で植木鉢を、電動ロクロでお茶碗をつくりまします。マイカップを制作してみませんか。

時 ①教室：11月1日、15日、29日(日)、12月13日、20日(日)、1月10日(日) 午前9時30分～午後0時30分
②発表会：1月24日(日)

場 ①町民会館2階実習室
②町民会館ホール
対 親子(昨年参加した小中学生は除く)

定 子ども14人(先着順)
料 陶土代500円
申 問 小林良史
090・5600・1519



愛知県立農業大学校
令和3年度学生募集

県立農業大学校は、農業後継者や農業の担い手を育成する2年間の専修学校です。広

募集

福祉

保健

大な施設で実践的な農業を学ぶことができます。Uターン就農希望者も歓迎します。

▼専攻

鉢物・緑花木、切花、作物、果樹、露地野菜、施設野菜、酪農、養豚・養鶏

定 農学科 100人

他 入試日程などの詳しい情報は、農大ホームページから入手できます。
<https://www.pref.aichi.jp/soshiki/noudai/>

問 県立農業大学校教育部学務科
0564・51・1602

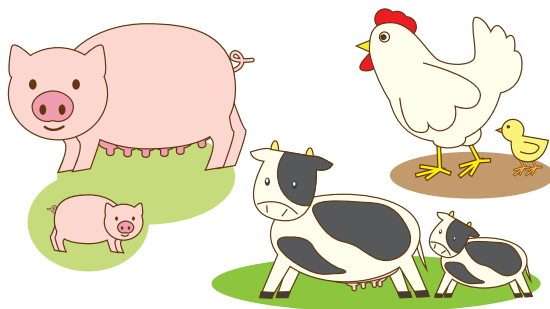

福祉



保護司が2人委嘱されました

近藤 信之さん(北山台)と坪田 孝子さん(和合ヶ丘)が5月25日付けで法務大臣から保護司に委嘱されました。

保護司は、社会奉仕の精神をもって、罪を犯した人が更生する手助けや、犯罪予防のための啓発などに努めます。



保健



食生活改善普及運動月間

健康推進課 ☎0561・375813

9月は食生活改善普及月間です。

「食事をおいしく、バランスよく」を基本テーマとし、自宅で食事を楽しむ際の野菜摂取量の増加、食塩摂取量の減少および牛乳・乳製品の摂取習慣の定着を目指すために、「毎日プラス1皿の野菜」、「おいしく減塩1日マイナス2g」および「毎日のくらしにWithミルク」を心がけましょう。

健康増進普及月間

健康推進課 ☎0561・375813

「1に運動 2に食事」しっかり禁煙 最後にクスリ

9月は健康増進普及月間です。現在日本では、人口の高齢化、社会環境の急激な変化などに伴って、糖尿病・がん・心臓病・脳卒中などに代表される生活習慣病の増加などが大きな問題になっています。

そのため、生活習慣病などの疾病を予防する「一次予防」の強化、心身ともに健康でいられる期間の「健康寿命」を伸ばすことが今後重要になってきます。

また、生活習慣病は日常生活のあり方と深く関連していることから、運動習慣の定着や食生活の改善といった健康的な生活習慣の確立も重要になります。

これらのことから、生活習慣病の特性や運動・食事・禁煙など個人の生活習慣の改善の重要性についての国民一人ひとりの理解を深め、さらにその健康づくりの実践を促進することが大切です。

歩いて、食べて、タバコの煙をなくして、健康寿命を伸ばしましょう！



9月24日～30日は
結核予防週間です

「結核は昔の病気？」実は今でも全国で1日に46人の新しい患者が発生し、6人が命を落としている重大な感染症です。瀬戸保健所管内でも令和元年に新たに66人が結核と診断されました。そのうち、60歳以上の人が47人で、約7割を占めています。

結核は、「せき」や「たん」「発熱」「急な体重減少」から「だるい」などの症状があります。進行するとせきやくしゃみのしびきに結核菌がまざり、それを吸いこんだ人に感染する可能性があります。2週間以上続く咳は要注意！医療機関を受診するようにしましょう。

また、結核は胸部エックス線検査で早期発見できます。60歳以上の人は、町の肺がんまたは結核検診などを利用して、1年に1回は胸部エックス線検査を受けましょう。

結核は早期発見し、正しい治療をすることで治る病気です。

☎0561・82・2157

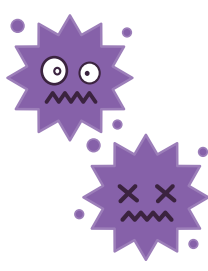

瀬戸保健所

①生活習慣病等健康相談、栄養相談、歯科相談（要予約）
9月2日（水）、10月7日（水） 午前9時～11時

☎0561・82・2157

②精神保健福祉相談

午前9時～正午、午後1時～4時30分（毎週月～金曜日）

☎0561・82・2158

③エイズ検査、B・C型肝炎検査（無料匿名検査）

※医師不在などで受け付けできない場合があります。お電話であらかじめご確認ください

9月1日、8日、15日、29日（午前9時～11時）

☎0561・82・2197

＜共通事項＞

①②③の予約および問い合わせは豊明保健分室（豊明市沓掛町石畑142120） ☎0562・92・91333でも行っています。

＜共通事項＞

場 瀬戸保健所（瀬戸市見付町38-1）

※①②③の予約および問い合わせは豊明保健分室（豊明市沓掛町石畑142120） ☎0562・92・91333でも行っています。



税・年金・保険

あなたの年金「ねんきんネット」で確認！
24時間いつでもどこでも、パソコンやスマートフォンで次の内容の確認ができます。

・ご自身の最新の年金加入記録
・国民年金保険料の免除や納付猶予の承認を受けた期間などについて、納付可能な月数や金額

このほか、将来受け取る年金の見込み額をさまざま条件に応じて試算することもできます。

詳しくは「ねんきんネット」で検索。

問 日本年金機構 ねんきんネット専用ナビダイヤル ☎0570・0558・555



相談

司法書士無料法律相談
地域協働課 ☎0561・56・0727

時 10月2日（金）午前10時～午後4時

内 土地や建物の相続、売買、贈与などの登記に関すること。会社や法人の設立や増資などの登記に関すること。

破産手続、民事再生手続、成年後見申立、相続放棄手続など裁判所に提出する書類作成に関すること。

法律相談（※ただし、140万円以下の民事紛争に限る。）
相談員 県司法書士会会員
定 6組まで

他 電話相談のみ（1枠50分）
申 25日（金）午後5時までに地域協働課窓口または電話で受け付け

問 県司法書士会 ☎052・683・6683



知っ得！ねんきん豆知識

付加保険料でお得に年金額を増やすことができます。

国民年金に加入している人は、定額保険料（月額1万6,540円）に加えて、付加保険料（月額400円）を納めることで、付加年金額として将来受け取る年金を増やすことができます。

付加年金額＝200円×付加保険料を納めた月数

例えば、10年間（120月）付加保険料を納めた場合、

納付済保険料	=	400円×120月=4万8千円		
65歳からもらう付加年金額	=	200円×120月=2万4千円	2万4千円	2万4千円
			1年目（65歳）	2年目
				3年目

※第3号被保険者、国民年金基金に加入されている人はご利用できません。

問い合わせ
昭和年金事務所お客様相談室
☎052・853・1463
保険医療課
☎0561・56・0738

お知らせ



全国瞬時警報システムの訓練放送

安全安心課 ☎0561-560719

国が、全国瞬時警報システム（J-ALERT）を利用した、全国一斉情報伝達訓練を実施します。

東郷町でも、防災行政無線スピーカー（町内30カ所）から訓練放送が流れます。ご理解とご協力をお願いします。

時 10月7日(水)午前11時頃

内 JJチャイム

これはJアラートのテストです。1※3回繰り返し

「Jアラートは、東郷町役場安全安心課です。」
♪チャイム



犬のしつけ広場パスポート発行

都市計画課 ☎0561-560747

時 9月26日(土)午前11時～正午

(雨天中止)

場 犬のしつけ広場（ドッグラウン）（諸輪字仲田）

対 畜犬登録、狂犬病予防接種、ワクチン接種を済ませた犬、避妊・去勢済の犬

定 20頭（先着順）

持 犬鑑札、狂犬病予防接種済票（最新）、ワクチン証明書（最新）、登録手数料1頭2,000円

他 天候などで中止になる場合があります。事前にホームページでご確認ください。また、飼い主には、広場の草刈りにご協力していただきます。

▼主催 犬のしつけ広場を愛する会

HP <https://9226.teacup.com/stike/bbs>



感震ブレイカー設置費補助事業

安全安心課 ☎0561-560719

地震発生後の通電火災を予防する感震ブレイカーのうち、「簡易タイプ（バネ式・おもり式）」の設置費を補助します。

他 簡易タイプ以外は補助対象外

申 感震ブレイカーを購入・設置後、令和3年3月31日までに「印鑑」「通帳の写し」「領収書の原本」「設置後の写真」を持参のうえ、安全安心課へ申請書（安全安心課窓口、町

ホームページで入手可）を提出。※申請は1世帯1回、1個まで

家具転倒防止器具取付事業

安全安心課 ☎0561-560719

たんすや本棚等の家具に家具転倒防止器具（固定ベルトやL字金具）を最大4つまで無料で取り付ける事業を行っています。

対 次の①～④のいずれかに該当する世帯の人

- ① 満65歳以上の人のみの世帯
- ② 身体障害者手帳1・2級、療育手帳A・B判定、精神障害者保健福祉手帳1・2級の人がいる世帯
- ③ 要支援・要介護認定者のみの世帯
- ④ 中学生以下の子とその母親のみの世帯

申 令和3年1月29日までに安全安心課へ申請書（安全安心課窓口、町ホームページで入手可）を提出。

住民票等諸証明休日発行

住民課 ☎0561-560731

時 9月12日、26日(土)の午前9時～正午

場 役場1階住民課

内 住民票の写し・戸籍謄抄本等・印鑑証明の発行、印鑑登録申請（要事前予約）、マイナンバーカード交付（要事前予約）※転入・転出の届出などの業務

お知らせ

は行いません。詳しくは、町ホームページをご覧ください。

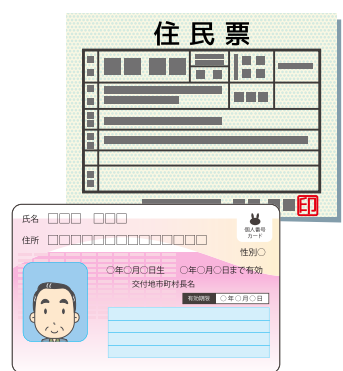

高齢者安全運転支援装置設置補助事業

安全安心課 ☎0561-560719

高齢者のブレーキとアクセルの踏み間違いによる事故を抑止するため、「安全運転支援装置」の設置費を補助します。

▼補助対象となる装置

既販車に設置する、国の性能認定制度で認定された後付けのペダル踏み間違い急発進等抑制装置

※取扱事業者は、一般社団法人次世代自動車振興センターの認定を受けた事業者となります。

▼補助金額

安全装置の購入費および設置に係る個人支払額の5分の4を補助。補助の上限額は、障害物検知機能付きが32,000円、障害物検知機能なしが16,000円。
※補助は1人1台まで、予算

の範囲内で実施します。

対 自家用車に安全運転支援装置を設置する個人で、次の全てに該当する人

- ・ 令和2年4月1日以降に装置を設置した人、これから設置する人
- ・ 令和2年度に満65歳以上となる町内在住者
- ・ 自動車運転免許証を保有する人

・ 補助対象車両の自動車検査証に記載された使用者

・ 自動車税または軽自動車税の滞納がない人

申 令和3年3月31日までに安全安心課へ申請書（安全安心課窓口、町ホームページで入手可）を提出してください。

屋外広告物にはルールがあります

都市計画課 ☎0561-560747

9月1日から9月10日は、「屋外広告物適正化旬間」です。街の美観や自然環境を守るため、はり紙、はり札、立看板、広告板、広告塔などの屋外広告物の設置には、県の条例による一定の制限があります。



環境インフォメーション

◎問い合わせ 環境課 ☎0561・56・0729

◆可燃、金属類、陶磁器・ガラス、ビン・ペットボトルの収集日（9月）

地区	可燃 (毎週)	金属類	陶磁器・ ガラス	ビン・ペットボトル（地区資源回収）			
				資源回収場所	回収日		
祐福寺	月・木	9・23日 (第2・4水曜日)	23日 (第4水曜日)	祐福寺公民館・東郷春木クリニック横	9月13日(日) (第2日曜日) ※回収時間は、 各地区の回覧 など参照。 回収日は変わ る可能性あり。		
部田				部田コミセン・ビレッジハウス東郷			
西白土	西白土ふれあいセンター						
部田山	部田山コミセン						
清水	清水コミセン						
傍示本	火・金			2・16日 (第1・3水曜日)		16日 (第3水曜日)	傍示本公民館
傍示本の一部 (春木川より 北東側)							和合公民館・知々釜グラウンド・牛廻 間区駐車場
和合							諸輪住宅集会所
諸輪住宅							和合ケ丘コミセン
和合ケ丘	月・木			9・23日 (第2・4水曜日)		23日 (第4水曜日)	春木台コミセン
春木台		白鳥コミセン・高嶺公園・尼ヶ根公園					
白鳥		御嶽公園・大坊池公園					
御岳		204棟横ごみ集積所					
押草団地（北）		押草団地407棟前					
押草団地（南）		諸輪公民館					
諸輪		北山台コミセン・中央公園					
北山台	火・金	9・23日 (第2・4水曜日)	23日 (第4水曜日)	白土コミセン・ゲートボール駐車場・ ラドーニ東郷（ビンのみ）・レインポー 東白土（ビンのみ）			
白土							

◎可燃、金属類、陶磁器・ガラスごみは、収集日の朝(8:00まで)に町指定袋に入れて、ごみ集積場所に出してください。ルールを守り、カラスネットには生活ごみを優先して被せるなど、ごみ集積場所をきれいに保ちましょう。

◆資源回収にご協力ください

施設名	利用時間	回収品目	
		共通のもの	一方の施設のみ回収
北部・中部資源回収 ステーション 環境課 ☎ 0561・56・0729	※午前9時～午後4時30分 (休業日：月曜日)	新聞・雑誌・段ボール・ 紙パック・紙製容器包装・ 雑がみ・古着・ビン・アル ミ缶・スチール缶・蛍 光管・乾電池・ボタン電 池・充電式電池・廃食用 油・白色トレイ・スプレー 缶・使い捨てライター・ 割りばし・インクカート リッジ・水銀入り体温計・ バッテリー	小型家電(パソコン含 む)・プラスチック製容 器包装・ペットボトル・ ペットボトルキャップ
尾三衛生組合 (東郷美化センター) ☎ 0561・38・2226	・月～金曜日 午前8時30分～正午、 午後1時～4時30分 ・土曜日 午前8時30分～ 11時30分 (休業日：日曜日)		金属製調理器具・小型家 電(特定対象品目)・ CDおよびDVD(同 ケースも含む)・刃物
尾三衛生組合へのごみの直接持ち込み		粗大ごみ収集の予約は受付専用電話で! (受付センターへ)	
<p>家庭から出たごみ(可燃、金属類・陶磁器ガラス、粗大ごみ)は、尾三衛生組合東郷美化センターに直接持ち込み、処分することができます。</p> <p>▼搬入時間(祝日の場合も通常どおり搬入できます。)</p> <ul style="list-style-type: none"> ・月～金曜日 午前8時30分～正午、 午後1時～4時30分 ・土曜日 午前8時30分～11時30分 <p>▼料 金 20kgまで400円、超過分は10kgごとに200円加算</p> <p>▼持 ち 物 運転免許証など町内在住を確認できるもの</p> <p>▼問合せ先 尾三衛生組合 ☎ 0561・38・2226</p>		<p>■フリーダイヤル☎ 0120・470・530 (受付は月～金曜日の午前9時～午後5時)</p> <ol style="list-style-type: none"> 1 土・日曜日、祝日は受付できません。 2 申し込みされた翌週の木曜日に収集します。 3 1回の収集は1世帯5個までです。(1個510円) 4 収集券は、お近くのスーパー、コンビニなどで お買い求めください。 5 事業所から排出される物は対象になりません。 6 収集日前3日以内の申込内容の変更は、 環境課へご連絡ください。 	

※新型コロナウイルスの関係で閉鎖している場合があります。最新情報は町ホームページまたは電話でご確認ください。



学校の道徳教育に役立ててほしいと、公益財団法人日本公衆電話会から「子ども手帳(電子版)」「CD 300枚と「ネット安全 Guidebook(冊子)」500冊を寄贈していただきました。

手帳は平成26年度から寄贈を受けており、今年度も小学校に配布しました。ガイドブックは今年初めて寄贈を受け、中学校に配布しました。

子ども手帳とネット安全ガイドブックの寄贈を受けました

「ららぽーと愛知東郷開業に伴い、周辺道路の混雑が予想されます。その場合、じゅんかい君全路線において、発着時刻が大幅に遅延する可能性があります。ご迷惑をおかけしますが、ご理解いただきありがとうございます。」

未来プロジェクト課 0561・56・0763

じゅんかい君が遅延する可能性があります

屋外広告物を設置するとき、事前に都市計画課に相談いただき、規制の内容を確認してください。詳しくは、町ホームページをご覧ください。

**東郷小学校から
豪雨災害義援金**

東郷小学校から令和2年7月豪雨災害義援金として1万5千299円が日本赤十字社愛知県東郷町分区分区（代表は井俣憲治町長）へ送られました。

義援金は日本赤十字社を通して被災都道府県の義援金配分委員会に届けられ、被災者の支援に役立てられます。ご協力ありがとうございました。

ご寄付ありがとうございました

・碧海信用金庫様から、町行政に対する深いご理解のもと、50万円の寄付をいただきました。
・甘強酒造株式会社様から、消毒用アルコール240本の寄付をいただきました。給食センターおよび町立小中学校に配付し、活用します。

社会福祉協議会

0561-375411

貸出図書・貸出備品

ボランティアや障がいに関する本や絵本の貸し出しと、地域のサロン活動で利用いただける備品の貸し出しを行っています。

対 図書 町内在住者、備品
いきいきサロン活動団体

他 詳しくは、町社会福祉協議会のホームページをご覧ください。

申 町社会福祉協議会

災害義援金の受付

次の災害で被災された方々への義援金を受け付けています。

「熊本県南豪雨災害義援金」

「令和2年7月福岡県豪雨災害義援金」

「令和2年7月豪雨災害義援金（鹿児島県）」

「令和2年7月大分県豪雨災害義援金」

「令和2年7月岐阜県豪雨災害義援金」

「令和2年7月島根県豪雨災害義援金」

「令和2年7月佐賀県豪雨災害義援金」

募集期間など詳しくは町社会福祉協議会のホームページをご覧ください。

お見舞いを申し上げますとともに、一日も早い復興をお祈り申し上げます。

ご寄付ありがとうございました

新型コロナウイルス感染症拡大予防にもない、連合愛知・尾張東地域協議会様より非接触型体温計2台のご寄付をいただきました。あたたかいご支援ありがとうございました。

シルバー人材センター

0561-385811

新入会員説明会

健康で働く意欲のある町内在住の60歳以上で生きがいを見つきたい人、お待ちしています。特に公共施設などの清掃や剪定・草刈のできる人はぜひお越しください。

時 9月1日、15日(火)午後2時から

場 高齢者ワークプラザ

年 年会費 2,000円

持 筆記用具・印鑑
※入会説明会の参加受付を随時行っています

仕事をお請けします

草刈、屋内外清掃、襖・障子・網戸張り、チラシ配布など

秋冬庭木剪定の予約受付

庭木剪定の予約は、年内の作業予定件数に達しましたので、受け付けを終了しました。なお、来年の2〜3月分の予約については、お問い合わせください。

**シルバー生活応援隊
(ワンコインサービス)**

ちょっととした困りごとの手伝いをします。
内 電球などの交換、ゴミ出し、

軽い家具の移動、衣類の整理、食器洗い、洗濯物干し・取込み、電池交換など

対 町内在住の65歳以上でお困りの人

▼作業時間 1作業30分以内

¥ ワンコイン (500円)
※まずは、ご相談ください。

愛テアキッチン

毎週水曜日は選べる惣菜ランチ、毎週金曜日はうどん定食、パスタ定食を午前11時から午後1時30分まで提供しています。お得なお持ち帰り惣菜パックも販売しています。ぜひお立ち寄りください。



庭木剪定講習会

時 9月8日(火)午前10時〜正午

場 高齢者ワークプラザ

内 木の剪定方法

対 60歳以上の町内在住者
定 6人
¥ 無料
他 入会を検討している人も受講可能です

お知らせ

広告

テスト結果

これから日々とトレーニング
正しい〇 → 合格 10個以上 続けて下さいね。
10個以下 → 脳トレーニングが必要

認知症予備軍
かもしれません。

デイサービスセンター
エイジトピア諸輪
0561-38-6700
www.kuntokukai.or.jp/morowa/
東郷町諸輪字後山60-5



**脳トレ
テストです**

下の文章の中の
“あいうえお”
全てに〇を
つけて下さい。

むかし むかし あるところに
えいじとびあもろわ ていさーびす
というところがありました。
うんどうしたり、おしゃべりしたり、
からおけしたり、おともだちが
たくさんできて、とてもいいところです。