

スポーツ



レクスポの日

生涯学習課 ☎0561-76-0030
 ※11月6日(金)の「レクスポの日」の開催については、現在、検討中です。決定しましたら、町ホームページでお知らせいたします。

家族力つくりの日

生涯学習課 ☎0561-76-0030
 時 11月15日(日)午前9時30分～11時
 場 町内各小学校(体育館・グラウンド)

他 参加当口にご自宅での検温の実施や、手指消毒、運動時以外のマスク着用など、新型コロナウイルス感染拡大防止対策の実施をお願いいたします。また、学生の人は、学校で配付されている「健康チェックカード」を持参してください。
 ※実施種目などの詳細については、決定しましたら、町ホームページでお知らせいたします。



イベント



令和3年成人式

生涯学習課 ☎0561-38-6411
 令和3年成人式は、2会場で開催します。詳細はホームページなどでお知らせします。対象者には、12月上旬頃に成人式の案内を発送する予定です。
 新型コロナウイルスの感染拡大状況によっては、直前でも式典の開催を中止する場合があります。

令和3年1月10日(日)午後0時30分受付開始、午後1時30分式典開始(予定)

時 令和3年1月10日(日)午後0時30分受付開始、午後1時30分式典開始(予定)
 場 町民会館ホール、町総合体育館
 対 平成12年4月2日～平成13年4月1日生まれの人

▼転出した人も参加できます
 以前東郷町に住んでいて、現在は住所を町外に変更されている人も参加することができます。出席を希望される人は、生涯学習課までご連絡ください。

リサイクル工作教室

ガチョウのたまごを使って写真立てを作る教室を開催します。
 時 令和2年11月12日(日)午後1時30分～3時30分
 講 朝比奈邦子

定 6人(定員を超えた場合は抽選、託児有り)
 抽選、託児有り
 ¥700円

持 つまよこ
 申 11月1日(日)まで

問 尾三衛生組合エコサイクルプラザ(午前10時～午後4時、月曜休み) ☎0561-38-2229

※詳しくは、尾三衛生組合ホームページをご覧ください。



募集



自衛官募集など

安全安心課 ☎0561-56-0719

▼募集種目 ①陸上自衛隊高等工科学校生徒(推薦・一般) 15歳以上17歳未満の男子のみ

②貸費学生(技術) ③自衛官候補生(18歳以上33歳未満の者)(32歳の人は自衛隊瀬戸所にご確認ください)

▼受付期間 ①推薦:11月1日(日)から11月30日(月)まで、一般:令和3年1月6日(水)まで ②令和3年1月15日(金)まで ③通年
 問 町安全安心課、自衛隊瀬戸

地域事務所 ☎0561-83-3181、自衛隊愛知地方協力本部 <https://www.mod.go.jp/pcor/aichi/>

人権作品募集のお知らせ

今年も「人権を理解する作品コンクール」が始まりました。対 県内の小・中学校の在校生

応募規定 「応募票」を貼り付け、ポスター・書道・標語の作品を提出してください。

▼作品テーマ 「いじめ」「児童虐待」「障がいのある人」「インターネットにおける人権侵害」「新型コロナウイルス感染症に関する人権侵害」など。詳細は名古屋法務局のホームページをご覧ください。

申 12月8日(火)必着で、名古屋法務局人権擁護部(T460-8513名古屋市中区三の丸2-2-1) ☎052-952-8111(内線1465)へ



みんなの伝言板

◎人事秘書課 ☎0561-56-0715

みんなの伝言板で会員募集や行事の告知をしませんか。

【記事を掲載できる人】
 町内で活動する町民団体など
 【申し込み期間】
 令和3年1月号～11/13(金)まで
 【申し込み方法】
 掲載申請書(町ホームページで入手可)を人事秘書課へ。



生活サポートボランティア募集!

時 随時
 場 いこまい館 2階 町民活動センター
 内 ワンコイン生活サポートを手伝ってもらえるボランティア(有償)を募集します
 対 20～70歳の健康な人
 申 問 東郷町ささえ愛ステーション ☎0561-38-8515

ボンフリー女子小学生ソフトボール

時 毎週土曜・日曜
 場 音貝小学校他
 内 低学年から大歓迎!女性の監督と信頼できるコーチ陣が基礎から指導します。
 対 小学生女子
 月 月会費2000円
 申 問 sankyosato310@gmail.com 佐藤まで

保健



健康づくりリーダーによる健康体操教室

健康推進課 ☎0561-3758813

みんなで一緒に体操をして体と心をリフレッシュしましょう。どなたでもできる簡単に楽しい体操です。

時 11月19日(木)午前9時50分～11時30分

場 いこまい館1階多目的室A

¥ 無料

持 上靴、タオル、お茶、マスク

申 不要

▼主催 愛知県健康づくりリーダー

献血
健康推進課 ☎0561-3758813
時 11月6日(金)午後1時30分～4時
場 役場正面玄関

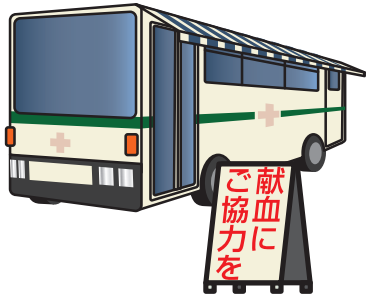

瀬戸保健所

新型コロナウイルス対策のため中止する場合があります。詳細は電話にてお問い合わせください。

①生活習慣病など健康相談、栄養相談、歯科相談(要予約)

11月4日(水)、12月2日(水) 午前9時～11時

☎0561・82・2157

②精神保健福祉相談
午前9時～正午、午後1時～4時30分(月～金)

☎0561・82・2158

③エイズ検査、B・C型肝炎検査(無料匿名検査)

※医師不在などで受け付けできない場合があります。お電話であらかじめご確認ください。

11月10日(火)、17日(火)、24日(火) 午前9時～11時

☎0561・82・2197

共通事項

場 瀬戸保健所(瀬戸市見付町38-1)

※①②③の予約および問い合わせは豊明保健分室(豊明市沓掛町石畑142-20) ☎0562・92・9133でも行っています。

※①②③は豊明保健分室では実施していません。



がん検診は11月末で終了します!

町指定医療機関にご予約の上、お出かけください。いこまい館で実施する集団がん検診は10月で終了しました。

☆マーク:令和元年度に東郷町実施の胃がん検診(内視鏡検査)、子宮頸がん検診、乳がん検診を受けた方は受診できません。

種類	対象者	内容	負担金	実施期間	場所	申し込み
胃がん検診	50歳以上(S45年生まれを含む)	胃内視鏡検査(胃カメラ)☆	3,600円 (1,800円)	11月末まで	町指定医療機関(健康事業年間スケジュールまたは町ホームページ参照)	各医療機関へ直接予約
	35歳以上(S60年生まれを含む)	X線撮影10枚(バリウム)				
大腸がん検診	35歳以上(S60年生まれを含む)	便潜血検査2日法(検便)	400円 (200円)			
子宮頸がん検診☆	20歳以上の女性(H12年生まれを含む)	視診、細胞診、内診(コルポスコープ)	1,800円 (900円)			
乳がん検診☆	40歳以上の女性(S55年生まれを含む)	視診、触診、マンモグラフィ	1,800円 (900円)			
前立腺がん検診	50歳以上の男性(S45年生まれを含む)	血液検査(前立腺特異抗原値測定)	700円 (400円)			
肺がん検診	40歳以上(S55年生まれを含む)	胸部レントゲン撮影(医師2名の読影)	1,200円 (600円)			
	50歳以上※(S45年生まれを含む)	喀痰検査	700円 (400円)			

※S35、45、55年生まれの人は()内の負担金で受診できます。節目助成金券を必ずお持ちください。

※胸部レントゲン撮影を希望し、かつ喫煙指数(1日の喫煙本数×喫煙年数)が600以上の人

税・年金・保険



新型コロナウイルス感染症関連

税務課 ☎0561-560725

中小事業者などの固定資産税などを軽減します。

新型コロナウイルス感染症の影響で事業収入が減少している中小企業者・小規模事業者の令和3年度の固定資産税・都市計画税を軽減します。

対 令和2年2月から10月までの任意の連続する3カ月間の事業収入が、前年の同時期と比べて、30%以上減少している中小事業者など

▼対象資産 事業用家屋、償却資産

▼軽減率 事業収入の減少割合が前年同時期と比べて

①30%以上50%未満の減少 2分の1軽減

②50%以上の減少 ゼロ(全額軽減)

▼申告方法など 令和3年2月1日(月)までに必要書類を添付のうえ申告してください。申告書は町ホームページからダウンロードできます。

※申告の受付は令和3年1月4日(月)から開始します。なお、申告に際し認定経営革新等支援機関などの確認が必要となりますので、事前に準備をお願いします。

問 軽減制度の詳細につきましては

では、中小企業庁ホームページを確認ください。
<https://www.chusho.meti.go.jp/zaimu/zeisei/2020/200501zeisei.html>



夜間休日納税相談窓口

収納課 ☎0561-56-0729

平日の夜間と土曜日に納税相談窓口を開設します。

11月9日(月)～13日(金)午後5時15分～8時、14日(土)午前8時30分～午後5時15分

場 役場収納課窓口(役場正面玄関左側の夜間休日通用口からお入りください)

内 離職や新型コロナウイルス感染症などにより納期内に納税することが困難な場合や、すでに納期を過ぎた滞納所得税の一括納付ができない場合の納税相談

※滞納所得税の納付もできます。

▼対象税目 町県民税(普通徴収)、固定資産税・都市計画税、軽自動車税(種別割)、国民健康保険税

持 ①本人確認書類(免許証、保険証など) ②印鑑(認め印可) ③預金通帳や給与明細など直近の収支(生活状況)が分かるもの ④保険証(国民健康保険税の相談をする場合可)

整骨院・接骨院での国民健康保険の受診

保険医療課 ☎0561-56-0738

整骨院・接骨院での受診の際、負傷の原因によっては国民健康保険が適用されない場合があります。急性などの外傷性の打撲、ねんざ、骨折、脱臼(骨折、脱臼は緊急時を除き医師の同意が必要)は適用されますが、慢性的な疲労・肩こり・腰痛、スポーツ疲労、神経痛やリウマチ・五十肩による痛みなどは全額自己負担となります。適正な受診のため、治療を受けるときには、負傷原因を正確に伝えましょう。

なお、国民健康保険で受診する際は、その施術所で「療養費支給申請書」の受領代理人の欄に原則本人の署名が必ず必要です。また、領収書も無料交付が義務付けられていますので、自身で確認を行うため必ず受け取ってください。適正な施術を審査するため、町から被保険者の皆さんに文書などで照会することがありますので、ご協力をお願いします。



国民健康保険 後期高齢者医療 傷病手当金の支給について 適用期間を延長しました。(新型コロナウイルス感染症に感染した被用者などの人へ)

対 東郷町の国民健康保険および後期高齢者医療の被保険者で、新型コロナウイルス感染症に感染した場合または発熱などの症状があり感染が疑われる場合に療養のため労務に服することができない人(給与の支払いを受けている人に限り)に対して、傷病手当金を支給します。(詳細はホームページに掲載)

▼適用期間 令和2年1月1日から12月31日まで(ただし、入院が継続する場合などは、最長1年6月まで)

※9月30日までは12月31日までに延長しました。

問 保険医療課 国民健康保険の人・国保年金係
 ☎0561-56-0738
 後期高齢者医療の人・医療係
 ☎0561-56-0739

令和2年分年末調整など 説明会開催中止のお知らせ

新型コロナウイルス感染症の感染拡大防止の観点から、例年実施しておりました年末調整など説明会の開催を中止することとしました。

なお、年末調整などにかかるとの関係用紙につきましては、

例年と同じく発送を予定しており、国税庁ホームページには「年末調整特集ページ」を設ける予定です。年末調整関係用紙を当該ホームページから入手できるほか、「年末調整のしかた」や「法定調書の作成と提出」につきましても動画が掲載される予定です。

ご不明な点がございましたら、税務署までお問合せください。

問 昭和税務署 法人課税第七部門
 ☎052-881-8171(内線371)

※音声案内に従って「2」を選択してください。

年末調整手続きの電子化について

令和2年10月以降、年末調整手続きの電子化によるパソコンオフィス業務の簡便化ができます。詳細につきましては、国税庁ホームページをご覧ください。

HP <https://www.nta.go.jp/users/gensen/nematsu/nencho.htm>



令和2年分確定申告の相談 会場のお知らせ

確定申告会場は、大変混雑し、長時間お待ちいただく場合があります。新型コロナウイルス感染症の感染拡大防止の観点から、ぜひ国税庁ホームページの「確定申告書など作成コーナー」をご利用ください。

▼メリット1 税務署に行く手間がかかりません!

作成した申告書などはe-taxを利用して送信することができます。また、印刷して郵送などにより税務署に提出することもできます。

▼メリット2 計算誤りの心

東郷町の身近な話題は CCNet で! 広告

Cちゃんがオススメする番組は... C-ステーション

CCNetマスコットキャラクター Cちゃん

お祭り 学校行事 サークル活動 など東郷町の話題を週替わりで放送中!

CCNet 東名局 ☎0120-441061

中部ケーブルネットワーク株式会社

配がありません！

画面の指示に従って金額などを入力するだけで、計算誤りのない申告書などを作成できます。

▼メリット3 プリントサービスにも対応しています！

プリンタをお持ちでない人やタブレット端末・スマートフォンをご使用の人もコンビ二エンスストアなどのプリントサービス(有料)を利用して、申告書などを印刷できます。

問 ①申告内容が分からない時
電話相談センター(最寄りの税務署にお電話いただけますと、自動音声によりご案内しております。)

②作成コーナーの操作が分からない時 e-tax作成コーナーヘルプデスク

☎0570・01・5901

※受付は月曜日から金曜日(午前9時から午後5時まで。確定申告期間中は延長されます。)

③マイナンバーカードにかかるとICカードリーダーの設定、パソコン操作などが分からない時 マイナンバー総合フリーダイヤル
☎0120・95・0178
※受付時間などについては、内閣府のホームページでご確認ください。



11月30日(いいみらい)は「年金の日」です！

『国民一人ひとり「ねんきんネット」などを利用してながら、高齢期の生活設計に思い巡らす日』として、平成26年度から毎年11月30日(いいみらい)を「年金の日」としています。

ご自身の年金(国民年金・厚生年金・共済年金)情報の確認には24時間いつでも確認できるインターネットサービス「ねんきんネット」、または、日本年金機構ねんきんダイヤル☎0570・05・1165をご利用ください。

年金生活者支援給付金制度について

65歳以上の老齢基礎年金受給者で世帯員全員が町民税非課税の人又は障害基礎年金・遺族基礎年金受給者の人で所得が一定以下の人には年金に上乗せして年金生活者支援給付金が支給されます。

問 日本年金機構ねんきんダイヤル
☎0570・05・1165



納めた国民年金保険料は、社会保険料控除の対象です

令和2年1月から令和2年12月までに納めた国民年金保険料は、社会保険料控除としてその年の課税所得から控除され、税額が軽減されます。

控除を受けるには、年末調整や確定申告を行うときに、領収書など保険料を支払ったことを証明する書類の添付が必要になります。

令和2年1月1日〜令和2年9月30日までの間に国民年金保険料を納付した人には、11月上旬に日本年金機構から「社会保険料(国民年金保険料)控除証明書」が送られます。申告の際に、この証明書または領収書を添付してください。
問 昭和年金事務所国民年金課
☎052・853・1463

相談



新型コロナウイルス感染症による誹謗中傷などに関する各種相談について

地域協働課 ☎0561-560727

新型コロナウイルス感染症による誹謗中傷などで悩んでいる人は、一人で悩まず人権相談や無料法律相談をご利用ください。相談は事前予約制です。
また法務局でも「みんなの

税・年金・保険

相談

お知らせ

人権110番」として人権相談を受け付けていますので、併せてご利用ください。

詳しくは、17ページの「困りごと・悩みごとは、まず相談窓口へ」や、町ホームページをご覧ください。

申 人権相談および無料法律相談は、地域協働課

「みんなの人権110番」は、名古屋法務局
☎0570・003・110



お知らせ



人権週間

地域協働課 ☎0561-560727

法務省と全国人権擁護委員連合会では12月4日〜10日を「人権週間」と定めています。町でも12月の人権相談日は時間を拡大して行います。相談内容の秘密は固く守られますので、ひとりで悩まず、気軽に相談してください。

時 12月2日(水)午前10時〜正午 午後1時〜3時
内 いじめ、差別など人権全般に関する相談

▼方法 電話による相談

申 12月1日(火)午後5時までに地域協働課窓口または電話で受付

▼相談担当者 人権擁護委員

住民票など諸証明休日発行

住民課 ☎0561-560731
時 11月14日(土)、28日(土)の午前9時〜正午

場 役場1階住民課

内 住民票の写し・戸籍謄抄本など・印鑑証明の発行、印鑑登録申請(要事前予約)、個人番号カード交付(要事前予約)
※転入・転出の届出などの業務は行いません。詳しくは、町ホームページをご覧ください。

放置自転車 クリーンキャンペーン

都市計画課 ☎0561-560747
放置ゼロ キレイな街でもてなし

自転車は、買物や通勤・通学などの日常生活における身近な移動手段として幅広く利用されていますが、県内の駅周辺などには、約1万3千台の放置自転車があり、歩行者の安全な通行の妨げになるばかりでなく、防災や都市景

観などの面からも社会問題となつていきます。

そこで、県では、毎年11月を「放置自転車クリーンキャンペーン」実施月間に設定し、放置自転車対策の取り組みを推進しています。

本町でも、町が管理する自転車駐輪場を調査し、長期間放置された自転車の撤去を行います。



シティブロモーション動画
「ちよと級タウン東郷町」

未定プロジェクト課 ☎0561-560756

▼コンセプト

東郷町の魅力に感じるところを調査した結果、立地・環境・子育てという面で本町が「ちよと級いい」暮らしやすさが揃っている町であることを再認識したことから、「ちよと級タウン東郷町」をコンセプトとして、シティブロモーション動画を制作しました。



子育て世代を中心に、お子様から高齢者まで、幅広い層にとつての様々な「ちよと級いい」をアニメーション仕立ての動画で表現し、本町が多のの人たちに暮らしやすい「ちよと級タウン」であることを広く発信していきます。

▼動画 ①あんしん給食 ちよと級 東郷町！ ②英語教育 ちよと級 東郷町！ ③便利のどかで ちよと級 東郷町！ ④住みやすさ ちよと級 東郷町！ ⑤通勤・通学 ちよと級 東郷町！ ⑥鉄道アクセス ちよと級 東郷町！

▼上映(配信)場所 くらぼーと愛知東郷内各所、東郷町役場、YouTube

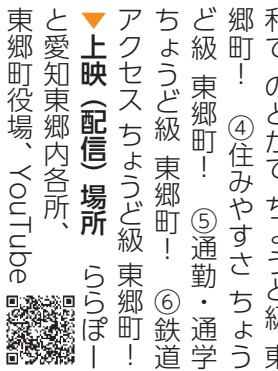

子ども・若者育成支援市民運動
生涯学習課 ☎0561-386411

育てよう 自分に勝てる子負けない子

子ども・若者の健やかな育成をめざして、家庭、学校、地域の連携、家庭教育の向上を図るため、子ども・若者育成支援市民運動をすすめます。期間中は、各地区でのぼりを立てたり、ポケットティッシュを配布したりします。また、1日(日)には、東郷町民会館で青少年や青少年指導者などの表彰を行います。

時 11月1日(日)～30日(月)

災害時協定の締結

安全安心課 ☎0561-560719

避難所において安定した避難生活が維持できるよう「災害時における支援協力に関する協定」を締結しました

生活必需品関係

9月9日(水)、中部薬品株式会社との協定により、災害時に必要な生活必需品(一般医薬品、食料品および日用品)を町が調達できるようになりました。



避難所資材関係

9月28日(月)、東明工業株式会社との協定により、コロナ禍での大規模災害時において、避難所でのソーシャルディスタンスを確保するパーティションやベッドなど、誰でも容易に組み立てることができる丈夫な段ボール製の避難所資材を町が調達できるようになりました。

議会の日程

議会事務局 ☎0561-560754
時 11月27日(金)～12月21日(月)25日間

▼会期日程

- 11月27日(金)本会議(開会)
- 12月4日(金)本会議(一般質問)
- 12月7日(月)本会議(一般質問)
- 12月8日(火)本会議(一般質問など)
- 12月11日(金)総務経済委員会
- 12月14日(月)文教民生委員会
- 12月21日(月)本会議(閉会)

本会議は午前10時から、委員会は午前9時から。議事の都合により、日程などが変更になる場合があります。

▼本会議の傍聴(定員12人)

役場4階の本会議場傍聴席入口で氏名を記入してください。

▼委員会の傍聴(定員4人) 委員会開始15分前までに、議会事務局までおこしください。



お知らせ

スマイビス

ばねの東郷
株式会社 東郷製作所

本社工場
〒470-0162 愛知郡東郷町大字春木字蛭池1番地
TEL 0561-38-1111 (代表) http://www.togoh.co.jp

いやし型赤ちゃんロボット『スマイビス』
スマイビスの赤ちゃん語は、高齢者の方を癒し、お相手してくれます。介護する方が時間をつくりたい、手を空けたい時などにお力になれる場合があります。

*個人差により効果が見込まれる場合とそうでない場合がございますことをご了承願います。

環境インフォメーション

◎問い合わせ 環境課 ☎0561・56・0729

◆可燃、金属類、陶磁器・ガラス、ビン・ペットボトルの収集日（11月）

地区	可燃 (毎週)	金属類	陶磁器・ ガラス	ビン・ペットボトル（地区資源回収）			
				資源回収場所	回収日		
祐福寺	月・木	11・25日 (第2・4水曜日)	25日 (第4水曜日)	祐福寺公民館・東郷春木クリニック横	11月8日(日) (第2日曜日) ※回収時間は、 各地区の回覧 など参照。 回収日は変わ る可能性あり。		
部田				部田コミセン・ビレッジハウス東郷			
西白土	西白土ふれあいセンター						
部田山	部田山コミセン						
清水	清水コミセン						
傍示本	火・金			4・18日 (第1・3水曜日)		18日 (第3水曜日)	傍示本公民館
傍示本の一部 (春木川より 北東側)							傍示本公民館
和合							和合公民館・知々釜グラウンド・牛廻 間区駐車場
諸輪住宅							諸輪住宅集会所
和合ヶ丘							和合ヶ丘コミセン
春木台	月・木	11・25日 (第2・4水曜日)	25日 (第4水曜日)	春木台コミセン	11月15日(日) (第3日曜日) ※回収時間は、 各地区の回覧 など参照。 回収日は変わ る可能性あり。		
白鳥				白鳥コミセン・高嶺公園・尼ヶ根公園			
御岳				御嶽公園・大坊池公園			
押草団地（北）				204棟横ごみ集積所			
押草団地（南）				押草団地407棟前			
諸輪				諸輪公民館			
北山台	火・金	11・25日 (第2・4水曜日)	25日 (第4水曜日)	北山台コミセン・中央公園			
白土				白土コミセン・ゲートボール駐車場・ ラドーニ東郷（ビンのみ）・レインボー 東白土（ビンのみ）			

◎可燃、金属類、陶磁器・ガラスごみは、収集日の午前8時までには町指定袋に入れて、ごみ集積場に出してください。ルールを守り、カラスネットには生活ごみを優先して被せるなど、ごみ集積場をきれいに保ちましょう。

◆資源回収にご協力ください

施設名	利用時間	回収品目	
		共通のもの	一方の施設のみ回収
北部・中部資源回収ステーション	午前9時～午後4時30分 (休業日：月曜日) ※利用方法に変更があります。詳しくは、町ホームページをご覧ください。	新聞・雑誌・段ボール・紙パック・古着・紙製容器包装・雑がみ・ビン・アルミ缶・スチール缶・蛍光管・乾電池・ボタン電池・充電式電池・廃食用油・白色トレイ・スプレー缶・使い捨てライター・割りばし・インクカートリッジ・水銀入り体温計・バッテリー・ペットボトル	小型家電(パソコン含む)・プラスチック製容器包装・ペットボトルキャップ
尾三衛生組合 (東郷美化センター) ☎ 0561・38・2226	・月～金曜日 午前8時30分～正午、午後1時～4時30分 ・土曜日 午前8時30分～11時30分 (休業日：日曜日)	新聞・雑誌・段ボール・紙パック・古着・紙製容器包装・雑がみ・ビン・アルミ缶・スチール缶・蛍光管・乾電池・ボタン電池・充電式電池・廃食用油・白色トレイ・スプレー缶・使い捨てライター・割りばし・インクカートリッジ・水銀入り体温計・バッテリー・ペットボトル	金属製調理器具・小型家電(特定対象品目)・CDおよびDVD(同ケースも含む)・刃物
尾三衛生組合へのごみの直接持込み		粗大ごみ収集の予約は受付専用電話で! (受付センターへ)	
<p>家庭から出たごみ(可燃、金属類・陶磁器ガラス、粗大ごみ)は、尾三衛生組合東郷美化センターに直接持ち込み、処分することができます。</p> <p>▼搬入時間(祝日の場合も通常どおり搬入できます)</p> <ul style="list-style-type: none"> ・月～金曜日 午前8時30分～正午、午後1時～4時30分 ・土曜日 午前8時30分～11時30分 <p>▼料金 20kgまで400円、超過分は10kgごとに200円加算</p> <p>▼持ち物 運転免許証など町内在住を確認できるもの</p> <p>▼問合せ先 尾三衛生組合 ☎ 0561・38・2226</p>		<p>■フリーダイヤル 0120・470・530 (受付は月～金曜日の午前9時～午後5時)</p> <ol style="list-style-type: none"> 1 土・日曜日、祝日は受付できません。 2 申し込みされた翌週の木曜日に収集します。 3 1回の収集は1世帯5個までです。(1個510円) 4 収集券は、お近くのスーパー、コンビニなどでお買い求めください。 5 事業所から排出される物は対象になりません。 6 収集日前3日以内の申込内容の変更は、環境課へご連絡ください。 	

就学援助費(新入学学用品費)の入学前支給
 学校教育課 ☎ 0561-560752

町では、小中学校のお子さんがいる経済的に困っている保護者に対し、学校に必要な費用(学用品費、学校給食費など)を援助する事業を実施しています。

その中で、令和3年度に小学校へ入学されるお子さんがいるご家庭で、経済的理由によって入学にかかる費用負担が困難な保護者に対し、新入学学用品費(ランドセルなどを購入するための費用)の支給を入学前に行います。

対 次の条件を全て満たす人①申請時に町内在住の保護者②令和3年度に町立小学校に入学する児童の保護者③経済的に困窮していると認められる世帯(町民税非課税世帯、児童扶養手当受給世帯など)

¥ 児童1人あたり51,060円(定額)

▼ 支給時期 令和3年1月末(予定)

▼ 申請期間 11月2日(月)～12月28日(月)午前8時30分～午後5時15分まで(土・日曜日、祝日を除く)

申 学校教育課

※ 入学予定校での申請はできません。

持 ①小学校入学予定者就学援助費受給申請書②口座振込依頼

お知らせ

交通安全対策

岡田京子様から、200万円の寄付をいただきました。交通安全対策に活用します。

コロナ対策

あいち尾東農業協同組合から、10万円の寄付をいただきました。新型コロナウイルス感染症対策に活用します。

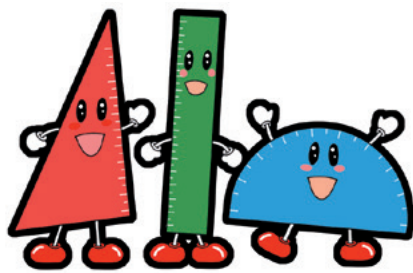

ご寄付ありがとうございました

頼書③印鑑(認印)④世帯全員の収入に関する資料(源泉徴収票、直近3カ月の給与明細など)、⑤振込先口座のわかるものの写し(預金通帳、キャッシュカード)

①②は学校教育課で用意しています。

他 申請の際は、生活状況や収入などを聞き取りしますので、ご協力ください。詳しくは、町ホームページをご覧ください。

全国「女性の人権ホットライン」強化週間

DV、セクハラ、ストーカー行為といった女性に関する人権問題について、次のとおり強化週間を設けて相談に応じます。

相談内容の秘密は固く守られますので、お気軽にご相談ください。

時 11月12日(水)～18日(水)

平日 午前8時30分～午後7時
土日 午前10時～午後5時

▼ 電話番号 女性の人権ホットライン ☎ 0570・070・810

▼ LINEじんけん相談@名古屋法務局

詳しくは、名古屋法務局ホームページに掲載
 LINE公式アカウント「SNS人権相談」を友だち登録
 検索ID: @sns.jinken.soudan
問 名古屋法務局人権擁護部
 ☎ 052・952・8111(内線1831)



県最低賃金の改定

県の最低賃金は、令和2年10月1日から時間額927円に改定されました。

県最低賃金は、県内の事業者で働くすべての労働者（常用・臨時・派遣・パートアルバイトなど）に適用されます。

詳しくは、最寄りの労働基準監督署にお尋ねください。

裁判員候補者名簿記載通知

令和3年の裁判員候補者名簿に登録された人には、11月中旬に名簿に登録されたことの通知（名簿記載通知）をお送りします（令和3年1月1日時点で20歳以上の人に限られます）。この通知は、令和3年2月頃からの約1年間に裁判所にお越しいただき、裁判員に選ばれる可能性があることを事前にお伝えするためのものです。

なお、この段階では、まだ具体的な事件の裁判員候補者に選ばれたわけではありませんので、すぐに裁判所にお越しいただく必要はありません。実際に裁判所にお越しいただくことになった場合には、別途お知らせします。

名古屋地方裁判所裁判員係
052・203・8916

11月は「労働保険適用促進強化期間」です。

法人・個人を問わず事業主の人は、正社員、パート、アルバイトといった雇用形態に関わらず、一人でも雇ったら労働保険に必ず入らなければいけません。

労働保険は従業員の安心と会社の安定のための保険。「そもそも知らなかった」、「小さい会社だから大丈夫だと思っていた」、「設立準備が忙しくて忘れていた」など様々な理由があると思いますが、従業員のため、会社のため、加入することは事業主の責務です。

詳しくは、愛知労働局労働保険適用・事務組合課052・219・5503、労働基準監督署又はハローワークへご相談ください。

技能五輪全国大会・全国アビリンピックは「リモ配信」!

11月13(金)〜16(月)無観客開催
愛知県技能五輪・アビリンピック推進室

052・954・6884

HP <https://aichi-gorin-abilm.jp/>

受賞おめでとうございます

●危険業務従事者叙勲
・瑞宝単光章
加藤春生さんが、警察功勞として受賞されました。

社会福祉協議会

0561-375411

障がい児・者交流会

チャレンジ・クリスマス会

12月13日(日)午前10時〜11時

場 町民会館2階大会議室

内 サンタクロースからプレゼントを渡すのみとなります。

対 町内の障がい児・者とその兄弟（小学生）

無料

申込締切 11月30日(月)

申 町社会福祉協議会地域福祉係



おうちでボランティア
〜今できることを皆さんで〜
「おはがきボランティア」募集

地域を元気にするおはがきを書いてくださる人、そのおはがきを受け取りたい人募集

お知らせ

中です！子どもから大人まで、どなたでも大歓迎です！いただいたおはがきは、来年1〜2月頃、受け取り希望の人や施設などにお届け予定です。

▼用紙 はがき、またははがきサイズの用紙。

▼募集期限 12月25日(金)まで

▼応募先 町社会福祉協議会 地域福祉係へ

応募作品は、ボランティアセンターだより『アイリス東郷』で紹介予定。

※詳細は町社協ホームページにてご覧ください。



社協だより第100号記念 ふれあいフォトコンテスト

社協だより第100号を記念してふれあいフォトコンテストの写真を募集します。

▼テーマ「ふれあい」

▼募集期限 11月30日(月)まで

対 東郷町内在住または在勤・在学の人（高校生以上）

▼応募方法 一人2枚まで（カラープリント2L版の写真用紙・CDR・電子メール）

▼選考方法 東郷町社協広報委員会にて選考の上、最優秀

広告

見学
(トランポリンスペース入場不可)
無料

ご利用料金の詳細は
ホームページを
ご覧ください。

こちらのクーポンで
300円割引
利用期限:2020年12月31日
1回の会計につき1枚のみ
利用可能です
このクーポンは1枚につき
1名様のみ有効となります

料金案内

フリーゾーン	1set(60分)		1set(90分)	
	平日	土・日・祝日	平日	土・日・祝日
大人(中学生以上)	¥1,500	¥1,800	¥2,000	¥2,400
子供(小学生)	¥1,100	¥1,400	¥1,500	¥1,800
子供(3歳から小学生未満) <small>※トランステッカー利用不可</small>	¥800	¥1,000	¥1,000	¥1,200

【営業時間】月〜金/14:00〜21:00(最終受付20:00) 土・日(祝)/10:00〜20:30(最終受付19:30)

ご予約 会員登録はコチラ **エクストレッチ東郷店** 検索

〒470-0155 愛知県愛知郡東郷町白鳥2丁目20-12 [らくだ書店様すぐ隣] TEL.0561-56-3336

※会員登録は直接ご来店頂いた場合でも必要となりますのでこの機会に是非ご登録ください。

ココロとカラダの元氣をつくる...
exstretch
エクストレッチ

入場料のみで自由に遊んで頂ける
フリーゾーンと、ご家族・お仲間同士で占有できる
プライベートゾーンを用意。
トランポリンをはじめ、様々な遊具でお遊び頂けます。
また3歳未満のお子様にご利用できる
キッズゾーンも用意しております。

賞・優秀賞・会長賞を選出します。(賞状・景品があります)
▼応募先 町社会福祉協議会 総務係
 ※詳細は社協ホームページにてご覧下さい。



赤い羽根共同募金

今年も10月1日から全国一斉に赤い羽根共同募金運動が始まっています。集まった募金は、町や県の身近な地域福祉事業に活用されます。本町でも自治会を通して行いますので、ご協力をお願い致します。

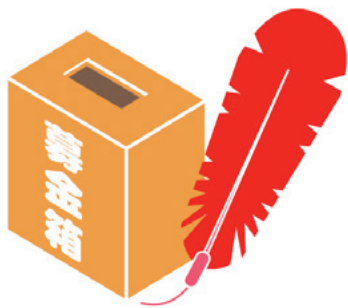

シルバー人材センター

0561-385811

新入会員説明会

健康で働く意欲のある町内在住の60歳以上で生きがいを見つけた人、お待ちしています。特に公共施設などの清掃や剪定・草刈のできる人はぜひお越しください。

入会説明会

時 11月17日(火)午後2時から
 場 高齢者ワークプラザ
 ￥ 年会費 2,000円
 持 筆記用具・印鑑

※入会説明会の参加受付を随時行っています。



仕事をお請けします

草刈、屋内外清掃、襖・障子・網戸張り、チラシ配布など

秋冬庭木剪定の予約

庭木剪定の予約は、作業予定件数に達しましたので、受付を終了しました。



シルバー生活応援隊 (ワンコインサービス)

高齢者宅のちょっとした困りごとの、手伝いをします。
内 電球などの交換、ゴミ出し、軽い家具の移動、衣類の整理、食器洗い、洗濯物干し・取込み、電池交換など
対 町内在住の65歳以上でお困りの人
▼作業時間 1作業30分以内
¥ ワンコイン (500円)
 ※まずは、ご相談ください。

愛デアキッチン

惣菜ランチ再開
 毎週水曜日「お惣菜ランチ」、金曜日「うどん定食」「パスタ定食」午前11時～午後1時30分。

お得な「お持ち帰り惣菜パック」も販売しています。ぜひお立ち寄りください。



東郷町シルバー人材センター令和3年4月採用職員募集(経験者)

▼職種および採用予定人数
 事務局職員(経験者) 1名
 応募資格・申込方法など詳細はシルバー人材センターホームページをご覧ください。
HP <https://webc.sjc.ne.jp/logo/>

問 公益社団法人東郷町シルバー人材センター
 〒470-0162 東郷町春木申下40番地 ☎0561・385811

脳トレテストです

下の文章の中の「あいうえお」全てに○をつけて下さい。

むかし むかし あるところに
 えいじとぴあもろわ ていさーびす
 というところがありました。
 うんどうしたり、おしゃべりしたり、
 からおけしたり、おともだちが
 たくさんできて、とてもいいところです。

テスト結果

正しい○ → 合格
 10個以上 これからも日々トレーニング 続けて下さいね。
 10個以下 → 脳トレーニングが必要

広告

デイサービスセンター
エイジトピア諸輪
 ☎0561-38-6700
www.kuntokukai.or.jp/morowa/
 東郷町諸輪字後山60-5



認知症予備軍
 かもしれ
 ません。