



4月から「じゅんかい君」と「東郷・藤田医大バス」が乗入れるバスターミナル

特集

じゅんかい君のルートが変わります

新型コロナウイルス感染症の  
偏見・差別・誹謗中傷で悩んだときは  
一人で悩まず、まずは相談をしてください。



・インターネットトラブルの専門家に相談したい  
違法・有害情報相談センター（総務省）

<https://www.ihaho.jp>



・人権問題の専門機関に相談したいみんなの人権110番

☎0570-003-110



4月1日から

# じゅんかい君のルートが変わります

◎問い合わせ 未来プロジェクト課 ☎0561・56・0763

本町ではセントラル開発を進めており、まちに不足する大型商業施設や公共交通の拠点を整備することで、歩いて暮らせるコンパクトシティを目指しています。これとともに、利便性の向上やバスの運行効率を高めるため、4月1日より巡回バス(じゅんかい君)のルートを再編し、全コースをららぽーと愛知東郷南にあるバスターミナル(バス停名:ららぽーと愛知東郷)発着とします。



## じゅんかい君

- ・**運行日** 年末年始を除く毎日
- ・**料金** 1コース1乗車100円  
ただし、次のいずれかに当てはまる人は無料
  - ・中学生以下または65歳以上の人
  - ・身体障害者手帳、療育手帳および精神障害者保健福祉手帳の各手帳持参者と付添人1人まで
- ・**運行事業者** 瀬戸自動車運送(株)

※運行日・料金・運行事業者ともにこれまでと変更ありません。

- ・**乗継券** ららぽーと愛知東郷、いこまい館、日進駅において、当日限り有効のじゅんかい君同士で使える乗継券を配布します。希望する人は、乗り継ぎ前のバスで運転手に乗り継ぐことをお伝えください。乗り継ぎ後のバスの運転手に乗継券を渡すことで、無料で乗車できます。

4月1日から

## 東郷・藤田医大バス

4月1日から

公共交通による大規模病院へのアクセス利便向上を図るため、新たにバスターミナルと藤田医大を直通で結ぶバスを運行します。

- ・**運行日** 土日祝日および年末年始を除く平日
- ・**料金** 1乗車300円
- ・**運行事業者** 名鉄バス(株) 豊田営業所
- ・**運行車両** 名鉄バス中型車

※じゅんかい君車内で発行する乗継券は利用できません。



# 新ルート

令和3年4月1日現在



## 東郷・藤田医大バスのコース別特徴

- 北コース**
    - 左まわりバス停 (Blue solid circle)
    - 右まわりバス停 (Blue hollow circle)

ららぽーと愛知東郷から日進駅や商業施設など現状の利用が多い区域を結ぶコースです。
  - 東コース**
    - 左まわりバス停 (Pink solid circle)
    - 右まわりバス停 (Pink hollow circle)

ららぽーと愛知東郷と日進駅を、諸輪地区などを經由して往復するコースです。
  - 南西コース**
    - 左まわりバス停 (Orange solid circle)
    - 右まわりバス停 (Orange hollow circle)

ららぽーと愛知東郷から白土地区や祐福寺地区など、町南西部を結ぶコースです。
  - 東郷・藤田医大バス**
    - 左まわりバス停 (Green solid circle)
    - 右まわりバス停 (Green hollow circle)

ららぽーと愛知東郷と藤田医大を直通で結ぶバスです。
- ○ ● ○ ● ○ ● ○
 左右兼用のバス停、またはコース中に2回立ち寄るバス停です。バス停をお間違えないよう、ご注意願います。

※時刻表など詳しくは、バスマップ(本号と同時配布)や町ホームページをご覧ください。

## 【バスロケーションシステムを導入します】

### 4月1日 全路線でスタート

じゅんかい君および東郷・藤田医大バスの運行状況がスマホやパソコン、携帯電話から確認できるようになります。

専用サイトにアクセスすることで、バスが今どこにいるか、到着が何分遅れているかなどの運行状況がリアルタイムに確認できるようになります。無料で利用できますので、気軽にお使いください。

※通信料は利用者負担となります。

#### 【利用方法】

以下の専用QRコードを読み込むか、URLを直接入力して、専用サイトにアクセスします。町ホームページからも専用サイトにアクセス可能です。

※4月1日から利用可能です。



じゅんかい君



東郷・藤田医大バス



# 国民健康保険の届け出

◎問い合わせ 保険医療課 国保年金係  
☎0561・56・0738

下表の対象に当てはまる人は、必ず**14日以内**に届け出をしてください。



**国保に加入する  
届け出が遅れると**

**国保を  
やめるとき**

- 届け出日の前日まで保険給付が受けられません。
- 保険税を、国保の資格が生じた月までさかのぼって納めることになります。
- 転出や、職場の健康保険に加入したときは、役場に届け出て、保険証を返還してください。
- 国保の資格がない保険証で診療を受けた場合、後日、医療費などを返還してもらいます。

対 象		持 ち 物
加 入	他市区町村から転入してきた人	転入届、印鑑、マイナンバーカード
	職場の健康保険をやめた人	健康保険喪失連絡票(退職証明書・離職票)、印鑑、マイナンバーカード
	子どもが生まれた人	保険証、印鑑、マイナンバーカード
	生活保護を受けなくなった人	保護廃止決定通知書、印鑑、マイナンバーカード
喪 失	他市区町村に転出する人	保険証、印鑑、マイナンバーカード
	職場の健康保険に入った人	国保と職場の健康保険の両方の保険証、印鑑、マイナンバーカード
	職場の健康保険の被扶養者になった人	
	国保の被保険者が死亡した人	保険証、印鑑、マイナンバーカード
そ の 他	生活保護を受け始めた人	保険証、保護開始決定通知書、印鑑、マイナンバーカード
	町内で住所が変わった人 世帯主や氏名が変わった人	保険証、印鑑、マイナンバーカード
	世帯を分けた・一緒にした人	
	修学のため、別に住所を定める人	保険証、学生証または在学証明書、印鑑、マイナンバーカード
	保険証を紛失した人	印鑑、マイナンバーカード

- ※マイナンバー（個人番号）カードを持っていない人は、身分証明書（運転免許証など）をお持ちください。
- ※外国人で、3カ月を超えて日本に滞在することが見込まれる人は、加入時にそれを証明するもの（在留カードなど）が必要です。また、パスポートの提示が必要な場合もあります。

## 臨時休日窓口を開設します



年度末や年度初めは転入や転出などの手続きで、窓口が大変混雑します。仕事などで平日に手続きできない人への対応や窓口の混雑緩和のため、臨時窓口を開設します。

**と き** 3月27日（土）・4月4日（日）の午前9時～正午

**と ころ** 役場各窓口（健康推進課の手続きも役場1階臨時窓口で行います）

★マークのついている業務は、住民異動に伴う手続きに限定しています

問い合わせ	取り扱い業務
住民課 ☎0561・56・0731	★住民異動(東郷町への転入、町内転居、町外への転出、世帯変更など)の手続き ※他市町村への確認が必要な異動、住民基本台帳カードまたはマイナンバーカードを利用した特例の転入は除きます。 ・印鑑登録の申請 ・住民票(広域交付を除く)、印鑑証明書、戸籍謄抄本などの各種証明書発行 ・マイナンバーカードに関する手続き
保険医療課 ☎0561・56・0738	★国民健康保険の資格取得、喪失、変更の手続き ★後期高齢者医療保険の手続き ★子ども医療、障害者医療、母子・父子家庭医療、後期高齢者福祉医療、精神障害者医療、自立支援医療の各種申請 ※その他機関への確認が必要となる場合は、取り扱いできないことがあります。
高齢者支援課 ☎0561・56・0735	★介護保険の資格取得、喪失、変更の手続き(手続きは保険医療課窓口で行います。)
福祉課 ☎0561・56・0732	★障害者手帳、障がい者手当の手続き
子育て応援課 ☎0561・56・0736	★児童手当の手続き ★児童扶養手当、遺児手当の手続き ★特別児童扶養手当の手続き
学校教育課 ☎0561・56・0752	★転校、保護者変更の手続き
健康推進課 ☎0561・37・5813	★乳幼児小中学生予防接種の予診票交付の手続き ★広域予防接種の手続き ★妊産婦タクシー券の手続き ★妊産婦乳児健康診査受診券交換の手続き ★乳幼児健診(3歳児健診まで)の手続き ※母子健康手帳および前市町の妊産婦乳児健康診査受診券をお持ちください。

## 障害基礎年金を受給中のひとり親家庭の皆さん

# 児童扶養手当と併給調整する 障害基礎年金などの範囲が変わります

◎問い合わせ 子育て応援課 ☎0561・56・0736

これまで18歳以下（一定の障がいがあるときは20歳未満）の子どもを養育し、かつ障害基礎年金などを受給している人は、障害基礎年金などの額が児童扶養手当の額を上回る場合には児童扶養手当を受給できませんでしたが、「児童扶養手当法」の一部が改正され、令和3年3月分（5月支払い）から、児童扶養手当の額が障害年金の子の加算部分の額を上回る場合、その差額を児童扶養手当として受給することができるようになります。

ただし、遺族年金・老齢年金・労災年金・遺族補償などの障害年金以外の公的年金などや障害厚生年金（3級）のみを受給している人は、これまでと変更はありません。

すでに児童扶養手当受給資格者としての認定を受けている人は、申請不要です。認定を受けていない人は申請してください。

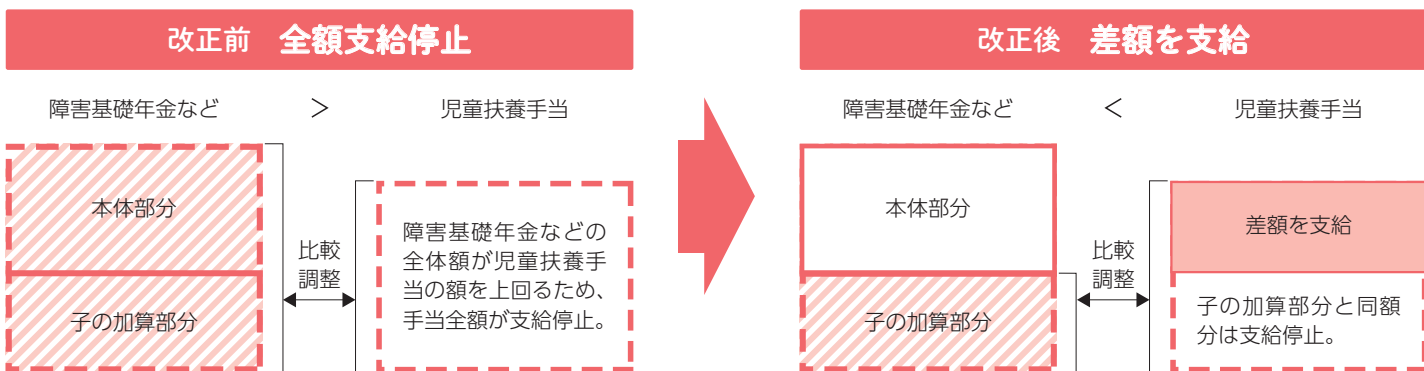

## 令和3年度のタクシー料金助成利用券の 受け付けが始まります

◎問い合わせ 福祉課 ☎0561・56・0732  
高齢者支援課 ☎0561・56・0735

### 対象者

#### 【障がいのある人】

次の①～③のいずれかを持っている町内在住者 ※他市町の介護保険被保険者は対象外

- ①身体障害者手帳（1～3級） ②療育手帳（A・B判定） ③精神障害者保健福祉手帳（1～2級）

#### 【高齢者】

次の④～⑥を全て満たす町内在住者

- ④75歳以上で一人暮らし、または75歳以上のみの世帯に属する
- ⑤自家用車などの交通手段がなく、隣地などに自家用車を所有する親族がいない
- ⑥町民税の非課税世帯に属する

### 助成内容

タクシー料金助成利用券（1枚200円、1回の使用枚数の上限なし）を渡します。  
障がいのある人：1人年間1冊（90枚つづり） 高齢者：1人年間1冊（60枚つづり）

### 有効期間

令和3年4月1日～令和4年3月31日

### 申請

3月22日（月）から受け付けます。  
障害者手帳（障がいのある人）、印鑑をお持ちの上、  
障がいのある人は福祉課、高齢者は高齢者支援課へお越しください。



# マイナポイントはまだ間に合う!マイナンバーカードの申請はお早めに!!

◎問い合わせ 住民課 ☎0561・56・0731

## お得なマイナポイント(上限5,000円分)に必要なマイナンバーカード休日臨時窓口開設中。

マイナポイント付与については、国が9月末まで延長する方向で調整しているところですが、3月末までにマイナンバーカードを申請している人が対象となる予定です。マイナポイントの取得をお考えの人は、マイナンバーカードの申請を3月末までにお願いします。

マイナポイント以外でもマイナンバーカードは、確定申告などの電子申請手続きに加え、健康保険証としての利用やお薬手帳としての利用も予定されています。

なお、マイナンバーカードを取得していない人に、地方公共団体情報システム機構が『QRコード付き交付申請書』を順次郵送していますので、申請にご活用ください。

また、次の臨時窓口でも申請などに対応していますのでご利用ください。

### 休日臨時窓口

**とき** 3月7日(日) 午前9時～正午【4月は4月4日(日)を予定】

**ところ** 住民課

**費用** 無料(マイナンバーカード再発行は電子証明書付き1,000円)

**持ち物** **マイナンバーカード受取**

①通知書(はがき)、②通知カード、③住民基本台帳カード(お持ちの人のみ)、④身分証明書(運転免許証など)

**マイナンバーカード申請**

①身分証明書(運転免許証など) ②顔写真(縦4.5センチ×横3.5センチ、写真撮影補助希望の人は不要)

※上記に加えて通知カードをお持ちいただき、かつ電子証明書の暗証番号設定を依頼された人は、マイナンバーカードを郵送(本人限定郵便など)でお渡しできます。

**電子証明書の更新・電子証明書のロック解除**

マイナンバーカード

**その他**

マイナンバーカードに関する業務のみの窓口です。証明書発行などの業務は行いません。

3月13日、27日(土) 午前9時～正午の諸証明休日発行窓口でも対応しています。



### 平日夜間臨時窓口

とき/3月18日(木) 午後5時15分～8時【4月は4月15日(木)を予定】

ところ、費用、持ち物、その他については、上記休日臨時窓口と同じです。



上限 **5,000** 円※  
相当のポイントを付与

付与率  
**25%**

スマホでカンタン申請!マイナンバーカードの申請はお早めに!

マイナポイント付与はキャッシュレス決済でチャージまたは買い物することが必要

お問い合わせ

マイナンバー総合フリーダイヤル  
☎ 0120-95-0178

音声ガイダンスに従って「5番」を選択してください。

平日:9時30分～20時00分 土日祝:9時30分～17時30分

※マイナポイントを予約・申込の上、キャッシュレス決済サービスで2万円のチャージorお買い物をする必要があります。

マイナポイント  
QRコード



レシピはQRコードからもご覧いただけます ▶



ごはんが進む一品です。



給食で大人気!

# 旬のレシピ

recipe

## みそおでん



### 作り方

- 1 大根、にんじんは、厚めのいちょう切り、さといもは、一口大に切り水につけておく。さつまあげは1cm幅に切る。
- 2 玉こんにゃくは下茹でしておく。赤みそとみりんを混ぜておく。
- 3 豚肉を炒め、火が通ったら大根、にんじん、角こんぶ、酒、水を入れて煮る。
- 4 ある程度火が通ったら、玉こんにゃく、さつまあげ、さといもを入れて黒砂糖を入れる。
- 5 全体に火が通ったら、2の赤みそとみりんを混ぜたものを加えてこがさないよう煮こむ。
- 6 味を見て、なじんできたら火を止めて器に盛る。

### POINT!

焦げやすいので、みそを入れた後は、火加減に注意してください。ごぼうなどを入れても美味しいです。

### 材料(4人分)

豚肉こま切れ	75g	黒砂糖	15g
大根	1/5本	みりん	小さじ2
にんじん	1/2本	酒	小さじ1
さといも	小3個	水	大さじ5
さつまあげ	2枚		
玉こんにゃく	60g		
角こんぶ(乾燥)	2g		
赤みそ	30g		



## NEWS119 尾三消防



豊明市・日進市・みよし市・長久手市・東郷町を管轄する尾三消防組合からのお知らせです。  
◎問い合わせ先 尾三消防組合 ☎0561・38・0119

### 春の火災予防運動

3月1日から7日まで、春の火災予防運動が全国一斉に始まります。

ご家庭の防火対策は万全でしょうか？ぜひこの機会にご家庭の防火対策をチェックしてみましょう！！

### 火災から命を守るポイント

#### 火災はどれくらい起きているの？

令和2年中に尾三消防本部管内で発生した火災は99件です。そのうち建物火災は39件で約40パーセントを占めています。さらに建物火災の原因で最も多かったのが、「こんろ」によるものです。

住宅の火災では、「こんろ」「たばこ」「電気ストーブ」が主な原因となっています。たばこの火が布団に燃え移ったり、こんろやストーブの火が衣類に燃え移ったりするなど、火種が布製品などに移って燃え広がることにより起こっています。

#### 住宅防火7つのポイント

住宅の火災発生を防ぎ、火災から命を守るためには、どのような対策をすればよいのでしょうか。

「いのちを守る7つのポイント - 3つの習慣・4つの対策 - 」として、次の防火対策を心がけるようにしましょう。

3つの習慣

- (1)寝たばこは絶対しない
- (2)ストーブの近くに燃えやすいものを置かない
- (3)こんろに火をつけたままそばから離れない

4つの対策

- (1)逃げ遅れを防ぐために、「住宅用火災警報器」を設置する
- (2)寝具やカーテンなどには防炎品を使用する
- (3)火災を小さいうちに消すために、住宅用消火器などを設置する
- (4)日ごろから隣近所との協力体制をつくる



尾三消防組合公式キャラクター「サンビーくん」

# あおはる日記

町内の中学校の部活を紹介します



コロナ禍で、夏の吹奏楽コンクールだけでなく、文化祭などの発表会も全て中止。今年度、最初で最後となる定期演奏会に向け、練習に励む東郷中学校吹奏楽部(2年生18人、1年生11人の総勢29人)取材しました。

「早く通常の日々が戻って、部全体でしっかり合奏できる日が来てほしい。これが今のみんなの願いです」と部長の石川さん。これまでの練習では、屋内で長時間、多人数での合奏が主でしたが、現在は、密を避けるために音楽室以外の教室も使用し、喚起も徹底して、個人練習やパート練習が何とかできるという状況。部員らは、このような状況下だからこそ、学校で1分、1秒でも長く練習するため、準備や片付けを素早く行うことを日々心掛けています。

取材した日は、校舎内の8カ所に分散してパート練習を行っていました。部員らは、教室内でも身体的距離を確保して分奏、音を含わせる時も「対面」ではなく、横並びで行います。パート毎に、2年生がその日の練習メニューを考え、1年生をリードします。1年生は、先輩の主體的な活動を見て学び、徐々に自主性

が培われ、次年度には、新1年生をリードできる先輩として成長していることが部の強みとのこと。顧問の佐々木先生が部員らに期待していることを伺ったところ「まず、楽器を演奏し、音で表現するという、音楽の楽しさを実感してほしい。そして、人と関わることの楽しさ、難しさも学んでほしい」と話してくれました。



## 東郷中学校 吹奏楽部

●顧問  
佐々木 祥子先生  
野村 梢先生

●部長  
石川 藍さん(2年生)

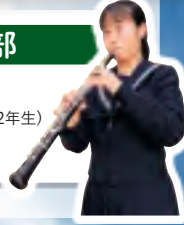

## 今月のPICKUP

### 《一般向け》



『子育ての経済学』  
マティアス・ドゥブケ 著



『落語でわかる「民法」入門』  
森章太 著



『図解SDGs入門』  
村上芽 著

### 《児童書・絵本》



『ためきのおまじない』  
おおなり 修司 文



『絶景のふしぎ100』  
佐野充 監修



『めいたんていサムくんとおんごうマン』  
那須正幹 作

# 図書館だより

## 3月の休館日

毎週火曜日と22日(月)  
※新型コロナウイルス感染症の状況によって、休館日を変更する場合があります。

## 新着図書

### ●一般向け●

『図解SDGs入門』  
村上芽 著

『気候変動から世界をまもる30の方法』  
国際環境NGO FoE Japan 編

『落語でわかる「民法」入門』  
森章太 著

『移動図書館の子供たち』  
我妻俊樹 著

### ●児童書・絵本●

『ブレインメンタル強化大全』  
権沢紫苑 著  
『子育ての経済学』  
マティアス・ドゥブケ 著

『めいたんていサムくんとおんごうマン』  
那須正幹 作

『絶景のふしぎ100』  
佐野充 監修

『わかるかな?小学生の陸上競技ルール』  
三浦敬司 著

『ためきのおまじない』  
おおなり 修司 文

『見たい!知りたい!図書館はうら側もすごい!』  
小田光宏 監修

◎問い合わせ

町立図書館(町民会館内)  
☎0561・38・2900



# HAPPYバス 3月のお誕生日のお友達を紹介します!

白土



3歳のお誕生日おめでとう!  
のんちゃんスマイルを絶やさず、  
すくすくと大きくなってね♡

お名前 若松 和楓ちゃん 3歳

白土



4歳のおたんじょう日おめでとう♡  
4歳もたくさん遊んで  
元気でいられますように。

お名前 天見 春人ちゃん 4歳

押草南



ふおんめいの笑顔が大好き♡  
やさしい子に  
大きくなってね。

お名前 室井 鳳美ちゃん 4歳

北山台



お誕生日おめでとう!  
いつもニコニコ笑顔の陽菜歩♡  
たくさん笑って  
のびのび育ってね!

お名前 森下 陽菜歩ちゃん 2歳

掲載する  
お子さんを募集!

- 保護者とお子さんの氏名 (よみ) ● 生年月日 ● 住所、郵便番号 ● 電話番号 ● コメント (40文字以内)
- お子さんの画像データまたは写真を広報広聴係へメール tgo-jinji@town.aichi-togo.lg.jpまたは窓口へ。

※応募者多数の場合は先着順となります。

申込締切日

5月生まれ:3月10日(水) 6月生まれ:4月9日(金)



## 外国語情報コーナー



USEFUL INFORMATION IN ENGLISH

INFORMAÇÕES ÚTEIS EM PORTUGUÊS

### 休日窓口案内

**HOLIDAY OPERATIONS WITH INTERPRETERS:** To alleviate the congestion of the office at the turn of fiscal years, and to deal with people who cannot come on weekdays due to work, etc., the town hall will be open temporarily for limited office procedures described as follows. \*Interpreters are available. **When:** March 27(Sat) and April 4 (Sun) from 9:00 am to noon. **What you can do:** [Residence] registrations for change of address and family construction, registering *Inkan* seal, getting residential certificates (*Jumin hyo*, *Inkan Shomei* certificate, *Koseki Tohon* family register extract, etc.), *My Number* procedures. [Health Insurance] registering changes of *Kokumin* National Health Insurance, procedures regarding medical insurance for elderly, children, handicapped, single parents, etc. [Welfare] disability certificates and allowances. [Parental support] child allowance and other supports for children. [School] transfer of school, change of guardian. [Healthcare] vaccinations and health checkups for infants, pregnancy and mother supports.

**PLANTÃO:** Para pessoas que mudaram de endereço e ainda não fizeram os procedimentos necessários, estaremos atendendo das 9h00 às 12h00, nos dias 27 de março e 04 de abril. Assuntos como: mudança de endereço, registro de carimbo pessoal, troca do seguro de saúde, seguro de saúde para idosos (+75 anos), seguro infantil e mãe/pai solteiro, assistência médica para deficientes, suporte médico para auto suficiência, *kaigo hoken*, carteira para deficiente, ajuda do leite e mãe/pai solteiro, mudança de escola e guarda infantil, vacinação, ticket de taxi para gestante, solicitação de troca de questionário de vacina e exame de saúde (até 3 anos), trazer o BOSHITECHO e os questionários de vacina da cidade onde morava. Não poderão ser resolvidos assuntos que necessitam de contatos com outros estabelecimentos. Mesmo para quem não trocou de endereço, pedido de atestado de residência, carimbo pessoal e assuntos do *my number* serão aceitos. **\*Atendimento com intérprete de inglês e português.**

Interpretation is available in Togo Town Hall Mondays and Fridays during 9:00 am - noon and 1:00 pm - 4:00 pm. Phone: 0561-38-3111 (ext. 2179, 2180).

Intérprete toda Segunda e Sexta-feira, das 9h00 às 12h00 e 13h00 às 16h00. Tel.: 0561-38-3111(ramais 2179, 2180)

ニュース

フォト

# NEWSなPHOTO

じゅんかい君でバスごっこ

1/8  
金

## みんなで「あそびパーク」体験

中部保育園の5歳児（28人）が、「ららぽーと愛知東郷」内にある「あそびパーク PLUS」で、夢中になって遊べる様々なアクティビティを体験しました。

町とコラボレーションした“東郷町じゅんかい君のバスごっこ”やサラサラの砂とリアルな映像や音で海を再現した“屋内砂浜 海の子”など、初めて体験する“あそび”に園児らは大興奮！！随行の保育士やパークスタッフの皆さんも、園児らが特別な時間を楽しく過ごす、その姿を笑顔で見守っていました。

足こぎペダルカーのじゅんかい君を運転した森岡章太くんは、「めっちゃスピード出して、抜かしたよ」と先生に誇らしげに話していました。



有名レストランのシェフと給食でコラボ

1/25-29  
月 金

## シェフ監修のひと味違うコラボ給食

1月24日～30日の全国学校給食週間に合わせて、県産和牛を使用して、有名シェフが監修した特別レシピの給食が提供されました。

25日には、北山台地区の「Barca.」の堀江政史シェフ監修の“ミートソース”、29日には、名古屋市千種区の「LA BETTOLA da Ochiai NAGOYA」の辻本達哉シェフ監修の“イタリアンビーフシチュー”が登場。

シェフのレシピを基に給食として再現され、いずれのメニューも児童生徒に大好評でした。

東郷小学校1年の吉丸湊さんは、「いつもより、甘くて美味しい」とじっくり煮込まれた素材の旨味を感じている様子でした。



給食に東郷町産米粉麺のうどんが初登場

1/28  
木

## アレルギーのある子もみんなと一緒に「にこにこ給食」を楽しむ

町では、小麦アレルギーのある子どもにも、給食で人気の麺類を食べてもらいたいとの思いから、製麺業者と一緒に1年以上開発を行い、給食用の東郷町産米粉麺のうどんが完成しました。

この日、アレルギー対象食材を除いた「にこにこ給食」が保育園と小中学校で提供され、東郷町産米粉麺の「みそ煮込みうどん」が初めて登場しました。

中部保育園では、小麦アレルギーがある子も「みんなと一緒に食べれてうれしい」などとみそ煮込みうどんをおかわりし、ほおぼっていました。



# 地域の子どもの可能性を伸ばしたい

NPO法人フットボールクラブ東郷代表 加藤伸幸さん (40歳)



東郷町を中心に活動する

「フットボールクラブ東郷（FC東郷）」の前身である東郷サッカークラブ（東郷SC）の設立から3月で40周年を迎えます。

今回は、FC東郷の代表者である加藤さんに、クラブ40年の振り返りや、これからのクラブについてお話を伺いました。



## 東郷SCからFC東郷へ

40年前、当時諸輪小学校の先生であった白村さんが「部活動以外の大会に出場できるように」と「東郷SC」を立ち上げます。その後、保護者や地域の人が指導をするようになりました。

加藤さんは、恩師の代理で春木中学校のサッカー部の指導をしていたつながり、東郷SCの指導者に誘われました。当時、サッカーはあまり盛んではなかったため、「サッカーができる環境を整えたい」との思いから、加藤さんは東郷SCの指導者に加わりました。

翌年、加藤さんは代表者となり、子どもから大人までの男女がサッカーをできて、それぞれの目的に合わせた活動ができるようにしたい」と「FC東郷」として新たに活動を始めます。週末のみだった活動時間に平日の業後の時間も加え、指導者にクラブ卒業生などを集めるなど、指導の体制を整えました。

さらに、安定した活動を行っていくために、法人化します。「サッカーをする環境をつくっ

ていく中で、OBや保護者の方たちに支えられました」と感謝の気持ちを話します。

## クラブの成長

現在は、200人の会員が所属するクラブに成長し、県大会に毎年出場するようになりました。今年度の県大会ではベスト8の成績で、過去にはベスト4の成績を残したこともあります。

また、昨年度から国際交流を始めるなど、新たな活動も行っています。

「サッカーの技術を教え、試合に勝つだけでなく、挨拶といった礼儀作法を教えたり、他者と関わり合う中で協調性を育んだりするなど、子どもの可能性を伸ばすサポートも大事にして活動しています」と話します。

## 地域に応援されるクラブでありたい

クラブ設立から40年が経ち、クラブの卒業生がスタッフとしてクラブに戻ってきたり、子どもをクラブに通わせる卒業生も出てきた

りました。

「クラブを続けてきたことで、たくさんの方の地域とのつながりをつくることができました。これからも地域に愛され、応援してもらえるクラブとして継続していきたい。また、他のスポーツともつながりを持ち、地域を盛り上げることができれば」と微笑みます。

地域の子どもの育てるFC東郷。子どもたちが将来活躍する姿が楽しみです。

FC東郷では会員を募集中です。皆さんもスポーツに触れ、地域を盛り上げてみませんか。



# 子育てすくすくガイド



## 祝日保育

問 こども保育課 ☎0561・56・0737

町が指定する祝日に就労で家庭での保育ができない子どもについて、保育を実施しています。

場 東郷あやめ保育園

東郷町大字諸輪字稲場161 ☎0561・76・6881

対 町内に住所があり、町内の保育園に在園の6カ月以上小学校就学前までの子ども

申 事前に登録後、開所日ごとの受付期間に東郷あやめ保育園に申し込み

▶開所日 4月29日、7月22日、7月23日、9月20日、9月23日、11月3日、11月23日、1月10日、2月11日、2月23日、3月21日

時 午前8時～午後6時

¥ 1日当たり①0歳児4,000円、②1・2歳児3,500円、③3～5歳児2,500円

▶注意事項 事前に面接を行い、場合によってはお預かりできないことがあります。

## ファミリーサポート 新依頼会員説明会

問 子育て応援課 ☎0561・56・0736

ファミリーサポートを新たに利用してお子さんを預けたい人は次の説明会に参加してください。

時 3月13日（土）午前10時～11時

場 いこまい館2階和室

内 ファミリーサポートアドバイザーによる利用説明

持 筆記用具、認印、免許証など住所がわかるもの

申 ファミリーサポート事務局 ☎0561・38・9674 予約優先

他 子の同伴可（託児なし）

## 子育て支援センター

### 西部子育て支援センター

問 ☎0561・38・9881

センターの紹介



「おおきくなったかな？」

時 3月2日（火）～4日（木）

①午前10時～11時

②午前11時15分～午後0時15分

③午後1時30分～2時30分

内 身体測定（保護者が測定）と成長記録をつけてみませんか？

定 各時間10人（完全入れ替え制）

申 3月1日（月）より受付開始。（定員になり次第受付終了）

「ホールで遊ぼう」

時 3月5日（金）午前10時30分～11時

対 座れるようになった親子

内 触れ合い遊びを楽しみましょう。

定 10人

申 3月1日（月）より受付開始。（定員になり次第受付終了）

「ちいさなえ・ほ・ん」

時 3月15日（月）

①午前10時～11時（読み聞かせは10時45分から）

②午前11時10分～午後0時10分

（読み聞かせは11時55分から）

内 親子で好きな玩具で遊んだ後に、みんなで絵本を楽しみましょう。

定 各時間10人（完全入れ替え制）

申 3月8日（月）より受付開始。（定員になり次第受付終了）

●イベントは全て予約制です。必ず事前に予約をしてください。

### あやめ子育て支援センター

問 ☎0561・76・6881

センターの紹介



「絵本の日」

時 3月10日（水）

①午前10時～11時

（読み聞かせは10時40分頃から）

②午前11時15分～午後0時15分

（読み聞かせは午前11時55分頃から）

内 親子で絵本を楽しみましょう。

定 各時間常親子10人程度

「身体測定」

時 3月15日（月）・17日（水）

①午前10時～11時 ②午前11時15分～午後0時15分

内 お子さんの身体測定をします。

定 各時間常親子10人程度

持 バスタオル（乳児のみ）

「赤ちゃん広場」

時 3月22日（月）・24日（水）午後1時～2時

内 親子でふれあい遊びをします。

対 0歳児

定 親子10人程度

持 バスタオル（測定時に必要）



●イベントは全て予約制です。事前にセンター内で予約をしてください。

※申込みは全て3月1日（月）より受付開始。（定員になり次第終了）

## 親と子の健康スケジュール

健康推進課 ☎0561・37・5813



町では、母子の健康を守るために乳幼児健診、予防接種、各種教室、相談などを行っています。カレンダーで日程や対象を確認していただき、詳しくは4月に配布した保健年間スケジュールまたは町ホームページをご覧ください。



# 3月 イベントカレンダー

<p><b>2日(火) 16日(火)</b></p> <p>シルバー人材センター 新入会員説明会 (P.24)</p> 	<p><b>5日(金)</b></p> <p>レクスポの日 (P.19)</p> 	<p><b>6日(土)</b></p> <p>第78回コンサートへの誘い 木嶋真優 ヴァイオリンリサイタル (P.20)</p> 
<p><b>13日(土) 27日(土)</b></p> <p>住民票など 諸証明休日発行 (P.23)</p> 	<p><b>18日(木)</b></p> <p>健康づくりリーダーによる 健康体操教室 (P.22)</p> 	<p><b>21日(日)</b></p> <p>TOGO春のららら スポーツまつり (家族体力つくりの日) (P.19)</p> 

## まちの人口と世帯 ー令和3年1月31日現在ー

人口 44,006人(-8) 男 22,054人(-11) 女 21,952人(+3) 世帯数 17,951世帯(+13) ( )内は対前月比

## 町内の交通事故状況(1月)

死亡 0人(0人) 重傷 0人(0人) 軽傷 10人(10人) ( )内は今年の累計

## 東郷町税等納期限一覧

納期月	納期限	町県民税 (普通徴収)	軽自動車税 (種別割)	固定資産税 都市計画税	国民健康 保険税 (普通徴収)	後期高齢者 医療保険料 (普通徴収)	介護保険料 (普通徴収)	下水道事業 受益者 負担金	保育料
3月	3月31日(水)	—	—	—	9期	9期	9期	—	3月

注 納期限を過ぎると延滞金がかかります。また、納期限を過ぎても納付がない場合は、督促状が送付される場合があります。  
注 督促状を発した日から起算して10日を経過した日までに納付がない場合は、財産調査や滞納処分(差押等)の対象となります。

### ※スマートフォン決済で納付ができます。

電子決済アプリ [LINE Pay] [PayPay] [PayB] で町税や保険料などを納付できるようになりました。  
納付書に記載された納期限内であれば、自宅ですべての納付ができます。

**対象** 町県民税(普通徴収)、固定資産税・都市計画税、軽自動車税(種別割)、国民健康保険税(普通徴収)、  
後期高齢者医療保険料(普通徴収)、介護保険料(普通徴収)、保育料

**必要** スマートフォンなどのモバイル端末、納付書(バーコードの印字があるもの)

**方法** 事前に登録した電子決済アプリにより、スマートフォンなどのカメラで納付書に印字されているバーコードを読み取り、納付手続きをします。  
スマートフォン端末などのインターネット接続費用やパケット代は利用者負担です。

詳しくは  
町ホームページを  
ご覧ください



# 困りごと・悩みごとは、まず相談窓口へ

時 とき 場 場所 内 内容 相 相談員 問 問合せ 申 申込み ★要予約

## 人権相談

**時** 3月3日(水)、4月7日(水)  
午後1時～3時 ※電話相談となります。

**内** いじめ、差別など人権全般に関する相談

**相** 人権擁護委員

**申** 地域協働課 相談日の前日まで  
☎0561-56-0727★

## 行政相談

**時** 4月1日(木) ※3月4日(木)は中止  
午後1時30分～3時30分  
※電話相談となります。

**内** 国の行政全般に関する意見、相談

**相** 行政相談委員

**問** 地域協働課 ☎0561-56-0727  
総務省の行政相談専用電話「行政苦情110番」(0570-090110)もご利用ください。

## 無料法律相談

**時** 3月25日(木) 午前10時～正午  
午後1時30分～4時30分

**場** 地域協働課

**内** 土地、相続、家庭問題などの初歩的な相談(1人30分以内、10人まで)

**相** 弁護士

**申** 地域協働課 3月15日(月)  
午前8時30分から電話受付  
☎0561-56-0727★  
※電話相談も可



## 消費生活相談

**時** 毎週火曜日午前9時～正午  
(受付は午前11時30分まで)  
毎週金曜日午後1時～4時  
(受付は午後3時30分まで)(祝日を除く)

**場** 地域協働課

**内** 悪質商法、契約や解約のトラブルなどに関する相談

**相** 消費生活相談員

**問** 地域協働課 ☎0561-56-0727  
※電話相談も可



## 男女共同参画に関する権利侵害の相談

**時** 毎週月～金曜日(祝日を除く)  
午前8時30分～午後5時15分

**場** 地域協働課

**内** 男女共同参画の推進を阻害する性別による権利の侵害に関する相談

**相** 町職員が相談の申し出を受け付け後、関係機関へ紹介

**問** 地域協働課 ☎0561-56-0727

## 労働相談

**時** 3月10日(水)、4月14日(水)  
午後1時30分～4時(予約不要・予約も可)

**場** 役場2階 第5会議室

**内** 解雇、労働時間、賃金、退職金、人間関係、年金などの労働問題

**相** 社会保険労務士

**問** 産業振興課 ☎0561-56-0741

## 子ども相談・子どもの権利侵害の相談

**時** 毎週月～金曜日(祝日を除く)  
午前9時～午後5時

**場** 役場1階 子育て応援課

**内** 子どもに関する相談・子どもの権利侵害に関する相談(電話相談可)

**相** 保健師

**申** 子育て応援課  
☎0561-56-0736  
※事前予約優先



## 母子父子家庭等自立・就業支援相談

**時** 3月17日(水)  
午前10時～午後3時30分

**場** 役場2階 第5会議室

**内** 母子父子家庭などの自立に向けた総合的な相談

**相** 県の母子・父子自立支援員

**申** 子育て応援課  
☎0561-56-0736  
※事前予約優先

## 女性悩みごと相談

**時** 3月11日、25日(木)  
午前10時～午後3時30分

**場** 役場2階 第5会議室

**内** 配偶者からの暴力など、女性福祉に関する相談(電話相談可)

**相** 県の女性相談員

**申** 子育て応援課  
☎0561-56-0736  
※事前予約優先



## からだ・こころの健康相談

**時** 毎週月曜日(祝日を除く)  
午前9時～正午

**場** 健康推進課

**内** からだやこころに関する相談

**相** 保健師

**問** 健康推進課  
☎0561-37-5813  
※電話相談も可



## みんなの栄養相談

**時** 毎週月～金曜日(祝日を除く)  
午前9時～午後4時

**場** 健康推進課

**内** 栄養相談、食生活に関する相談、離乳食の相談など

**相** 管理栄養士

**申** 健康推進課  
☎0561-37-5813★

## 家庭訪問

**時** 毎週月～金曜日(祝日を除く)  
午前9時～午後5時  
(電話でご連絡ください。)

**場** 希望者宅

**内** 保健師が家庭に訪問し、健康や子育てに関することの相談を行います。

**相** 保健師

**申** 健康推進課  
☎0561-37-5813★



## 高齢者総合相談

**時** 毎週月～金曜日(祝日を除く)  
①午前8時30分～午後5時15分  
②午前8時45分～午後5時30分

**場** ①町北部地域包括支援センター(いこまい館2階)  
②町南部地域包括支援センター東郷苑(春木字下正葉廻間4337-13愛厚ホーム東郷苑内)

**内** 高齢者の生活全般や介護など  
▼相談できる対象の地域  
①諸輪、和合、和合ケ丘、諸輪住宅、白鳥、御岳、押草団地南、押草団地北、北山台  
②傍示本、祐福寺、部田、白土、春木台、西白土、部田山、清水

**相** 地域包括支援センター職員

**申** ①町北部地域包括支援センター  
☎0561-38-8551  
②町南部地域包括支援センター東郷苑  
☎0561-56-3112

## 成年後見相談

**時** 3月18日(木)  
①午後1時30分～2時15分  
②午後2時30分～3時15分  
③午後3時30分～4時15分

**場** 役場1階 第1会議室

**内** 判断能力が不十分な人の成年後見制度利用についての相談

**相** 尾張東部権利擁護支援センター相談員

**申** 尾張東部権利擁護支援センター  
☎0561-75-5008

## 教育相談

**時** 毎週月～金曜日(祝日および3月29日(月)～31日(水)を除く)  
午前9時～午後3時

**場** ハートフル東郷(愛知池運動公園 管理棟内)

**内** 就学、いじめや不登校、家庭教育など

**相** 指導員

**申** ハートフル東郷  
☎0561-38-4334



# シニアいきいき 3月のイベント

★要予約

## ガイド

日	月	火	水	木	金	土
28	3/1	2	3	4	5	6
<p><b>緊急事態宣言発出中は、開催を中止します。</b>                  (※認知症予防のための講座、いきいきカフェ拡大版、介護相談会、いきいき家族教室はオンラインで開催)  <b>解除後は予定通り開催します。</b></p>						
7	8	9	10	11	12	13
	<p><b>目指せ元気に100歳! 健康たまり場</b>                      時午後1時30分～3時                      場白土コミュニティセンター</p>	<p><b>認知症予防のための講座</b>                      時午後7時～9時                      場 Cafe Bar Gallery 3piece</p> <p><b>お元気サロン★</b>                      時第1部 午前 9時30分～10時15分                      第2部 午前10時30分～11時15分                      場愛厚ホーム東郷苑集會室</p> <p><b>介護予防教室 写経体験</b>                      時午前9時～正午                      場紫雲殿 東郷斎場</p>	<p><b>東郷町オリジナル 介護予防 DVDを活用した体操教室</b>                      時午前10時15分～11時30分                      場町民会館 2階大会議室</p>	<p><b>元気アップ教室 いきいきコース★</b>                      時午前10時～11時30分                      場町総合体育館 多目的運動室</p>	<p><b>元気を保つ 体づくり</b>                      時午前10時～正午                      場ギャラリー悠遊</p> <p><b>目指せ元気に100歳! 健康たまり場</b>                      時午前10時～11時30分                      場白鳥コミュニティセンター</p> <p><b>お元気サロン★</b>                      時午前9時30分～10時30分                      場 Cafe Bar Gallery 3piece</p>	<p><b>いきいきカフェ 拡大版★</b>                      時午後2時～4時                      場デイサービスりん</p> <p><b>介護相談会★</b>                      時午後4時～5時                      場デイサービスりん</p> <p><b>ウクレレ体験会★</b></p>
14	15	16	17	18	19	20 春分の日
<p><b>カフェ 東郷庵★</b>                      時午前10時～午後0時30分                      場愛厚ホーム東郷苑</p>	<p><b>目指せ元気に100歳! 健康たまり場</b>                      時午後1時30分～3時                      場白土コミュニティセンター</p>	<p><b>まちなか・いきいきカフェ</b>                      時午前10時～正午                      場らくだ書店東郷店併設 カフェバーカーリーナギー東郷店</p>	<p><b>えがお de 体操教室</b>                      時午前10時～11時15分                      場メドック東郷</p> <p><b>東郷町オリジナル 介護予防 DVDを活用した体操教室</b>                      時午前10時15分～11時30分                      場町民会館 2階大会議室</p>	<p><b>元気アップ教室 いきいきコース★</b>                      時午前10時～11時30分                      場町総合体育館 多目的運動室</p> <p><b>目指せ元気に100歳! 健康たまり場</b>                      時午前10時～11時30分                      場北山台コミュニティセンター</p>	<p><b>元気を保つ 体づくり</b>                      時午前10時～正午                      場ギャラリー悠遊</p> <p><b>目指せ元気に100歳! 健康たまり場</b>                      時午前10時～11時30分                      場白鳥コミュニティセンター</p>	
21	22	23	24	25	26	27
	<p><b>目指せ元気に100歳! 健康たまり場</b>                      時午後1時30分～3時                      場白土コミュニティセンター</p>		<p>時午後2時～4時                      場 Cafe Bar Gallery 3piece</p> <p>時午前10時～11時30分                      場町総合体育館 多目的運動室</p>	<p><b>いきいき家族教室★</b>                      時午後1時30分～3時30分                      場デイサービスりん</p> <p><b>お元気サロン★</b>                      時第1部 午前 9時30分～10時15分                      第2部 午前10時30分～11時15分                      場愛厚ホーム東郷苑集會室</p> <p><b>認知症予防のための講座</b></p> <p><b>元気アップ教室 いきいきコース★</b></p>	<p><b>元気を保つ 体づくり</b>                      時午前10時～正午                      場ギャラリー悠遊</p> <p><b>目指せ元気に100歳! 健康たまり場</b>                      時午前10時30分～正午                      場白鳥コミュニティセンター</p>	
28	29	30	31	4/1	2	3
<p><b>カフェ 東郷庵★</b>                      時午前10時～午後0時30分                      場愛厚ホーム東郷苑</p>	<p><b>目指せ元気に100歳! 健康たまり場</b>                      時午後1時30分～3時                      場白土コミュニティセンター</p>		<p><b>東郷町オリジナル 介護予防 DVDを活用した体操教室</b>                      時午前10時15分～11時30分                      場町民会館 2階大会議室</p>		<p><b>元気を保つ 体づくり</b>                      時午前10時～正午                      場ギャラリー悠遊</p>	

▲詳しくは17・18ページをご覧ください

変更する場合があります。詳しくは、問い合わせ先へご連絡ください。



## 認知症支援

### 認知症予防のための講座

- 内** ①夜のちょうないかい ②昼のちょうないかい  
**時** ①3月 9日 (火) 午後7時～9時  
 ②3月25日 (木) 午後2時～4時  
**場** Cafe Bar Gallery 3piece (春木台4丁目11-10)  
**対** 原則65歳以上の町内在住者  
**¥** 無料 (ドリンク代は実費)  
**申** 不要  
**問** Cafe Bar Gallery 3piece  
 ☎0561-58-6437

### カフェ東郷庵

- お茶を飲みながら、認知症や介護について話しませんか。地域の人との集いの場となっています。介護者の交流スペースもあります。  
**時** 3月14日・28日 (日) 午前10時～午後0時30分  
**場** 愛厚ホーム東郷苑 (春木字下正葉廻間4337-13)  
**対** 誰でも  
**¥** 1回100円 (飲み物代)  
**申問** 前日までに町南部地域包括支援センター東郷苑  
 ☎0561-56-3112

### まちなか・いきいきカフェ

- もの忘れが気になる人、認知症について知りたい人、話し相手がほしい人お越しください。  
**時** 3月16日 (火) 午前10時～正午  
**場** らくだ書店東郷店併設  
 カフェバーカーリーナギー東郷店 (白鳥2丁目20-1)  
**対** 誰でも  
**¥** 無料 (飲み物代は実費)  
**申** 不要  
 ※送迎 (有料) 希望者は、前日までにご連絡ください。  
**問** 地域の応援団えがお  
 ☎052-807-0756

### いきいきカフェ拡大版

- 認知症の専門医に聞く～認知症との上手な付き合い方～  
**時** 3月13日 (土) 午後2時～4時  
**場** デイサービスりん (和合ヶ丘1丁目3-9)  
**講** 黒川 豊 (黒川医院 院長)  
**対** 誰でも  
**¥** 200円 (飲み物代・お菓子代を含む)  
**申問** 3月12日 (金) までに地域の応援団えがお  
 ☎052-807-0756  
**他** Zoomを利用したオンライン参加も可能。

### 介護相談会

- 同じ悩みを持つ仲間同士で、お茶を飲みながら、ざっくばらんに話してみませんか。  
**時** 3月13日 (土) 午後4時～5時  
**場** デイサービスりん (和合ヶ丘1丁目3-9)  
**対** 認知症の人を介護中の人  
 ※認知症の本人も一緒に参加できます。  
**¥** 無料  
**他** いきいきカフェ拡大版終了後、引き続き開催します。  
**申問** 3月12日 (金) までに地域の応援団えがお  
 ☎052-807-0756

### いきいき家族教室

- 認知症と診断を受けて戸惑う家族や本人に、これからの道筋や介護の方法について知っていただき、当事者同士がお互いに支え合える関係を作ることを目的とした講座です。  
**時** 3月25日 (木) 午後1時30分～3時30分  
**場** デイサービスりん (和合ヶ丘1丁目3-9)  
**内** 福祉サービスを活用しよう  
**講** 松藤 暁 (町南部地域包括支援センター東郷苑)  
**対** 認知症の人を介護中の人  
 ※認知症の本人も一緒に参加できます。  
**¥** 無料  
**申** 前日までに地域の応援団えがお  
 ☎052-807-0756へ  
 ※送迎 (無料) 希望者は、申し込み時にお知らせください。



## 介護予防教室

- 対** 原則65歳以上の町内在住者  
 ※高齢者社会参加ポイント制度の対象事業です。  
 ※介護予防教室に参加する方はマスクの着用をお願いします。

### お元気サロン

- 時** ①3月9日 (火) ②25日 (木)  
 第1部 午前 9時30分～10時15分  
 第2部 午前10時30分～11時15分  
**場** 愛厚ホーム東郷苑集会室 (春木字下正葉廻間4337-13)  
**内** ①座ってできる簡単な体操②音楽の力で介護予防  
**¥** 無料  
**申問** 前日までに町南部地域包括支援センター東郷苑  
 ☎0561-56-3112 (人数調整のため当面の間予約制)



### えがお de 体操教室

- 時** 3月17日(水) 午前10時～11時15分
- 場** メドック東郷 (春木字西前6070)
- 内** 健康づくりリーダーの指導による体操
- 定** 20人
- ¥** 200円
- 持** 飲み物・タオル・室内用運動靴  
(動きやすい服装でお越しください)
- 申** 不要
- 問** メドック東郷 ☎0561-37-5026

### 元気を保つ体づくり

- 時** 毎週金曜日 午前10時～正午(祝日は除く)
- 場** ギャラリー悠遊 (和合ヶ丘1丁目3-9)
- 内** 看護師や機能訓練指導員の指導による体操
- ¥** 1回500円(送迎希望者は別途500円必要)
- 申** 不要  
※送迎希望者は前日までに申し込み必要
- 問** 地域の応援団えがお ☎052-807-0756

### ウクレレ体験会

- 時** 3月13日(土) 午前9時30分～10時30分
- 場** Cafe Bar Gallery 3piece (春木台4丁目11-10)
- 内** ウクレレを持っていない人も気軽に参加できる体験会を行っています。
- ¥** 500円(モーニング付)
- 持** なし
- 申問** Cafe Bar Gallery 3piece ☎0561-58-6437

### 介護予防教室 写経体験

- 時** 3月9日(火)、4月6日(火)  
午前9時～正午の内にお越しください。
- 場** 紫雲殿 東郷斎場 (春木白土2-114)
- ¥** 無料
- 持** 小筆
- 申** 不要
- 問** 紫雲殿東郷斎場 ☎052-809-4444

### 元気アップ教室いきいきコース

- 時** 3月11日、18日、25日(木)  
午前10時～11時30分
- 場** 町総合体育館 多目的運動室(春木字北反田35番地)
- 内** 長い距離を歩けなくなったなど、体力の低下を感じている人向けの教室です。
- ¥** 3回分 1,000円
- 持** タオル・室内用運動靴  
※動きやすい服装でお越しください。
- 申問** 高齢者支援課 ☎0561-56-0735

### 東郷町オリジナル介護予防DVDを活用した体操教室

- 時** 3月10日、17日、31日(水)  
午前10時15分～11時30分
- 場** 町民会館2階大会議室(春木字北反田14番地)
- 内** 健康づくりリーダーを講師として、東郷町オリジナル介護予防DVDを活用して介護予防体操を行います。椅子に座ったまま行える体操です。
- ¥** 1回 100円
- 持** タオル ※動きやすい服装でお越しください。
- 申** 不要
- 問** 高齢者支援課 ☎0561-56-0735

### 目指せ元気に100歳!健康たまり場

- 時** 【北山台】3月18日(木)  
午前10時～11時30分
- 【白土】3月8日、15日、22日、29日(月)  
午後1時30分～3時
- 【白鳥】3月12日、19日、26日(金)  
午前10時～11時30分  
※26日のみ10時30分～正午
- 場** 各地区(北山台・白土・白鳥)コミュニティセンター  
(北山台2丁目11-2、春木字涼松225-1、白鳥3丁目5番地)
- 内** 地域の皆さんと身近な場所で、おしゃべりを楽しみながら、脳トレや体操など健康づくりを一緒にしましょう。健康に関するミニ講話もあります。
- ¥** 無料
- 持** 筆記用具、水分補給用のお茶、室内用運動靴(あれば)  
※動きやすい服装でお越しください。
- 申** 不要
- 問** 高齢者支援課 ☎0561-56-0735





## TOGO春のららスポーツまつりを実施します！

運動による健康づくりのため、3月21日(日)に新イベント「TOGO春のららスポーツまつり」として各小学校区でウォーキングを実施します。完歩した人に完歩賞もあります。お気軽にご参加ください。

学区	東郷小学校区	春木台小学校区	諸輪小学校区	音貝小学校区	高嶺小学校区	兵庫小学校区
距離	約4.0km 約6.5km	約2.3km	約3.2km	約3.5km	約4.8km	約3.7km
集合場所	いこまい館	狐塚南公園 (春木台5丁目) 祐福寺公民館	諸輪小学校	音貝小学校	高嶺小学校	兵庫小学校
コース概要	春木川と境川の川沿いを中心とした水辺散策コースです。	祐福寺や富士浅間神社などを巡るコースです。	観音寺、白鳥神社など、諸輪地区の神社仏閣などを巡るコースです。	音貝小学校から千子、山神社や涼松せせらぎの道などを巡るコースです。	白鳥公園から押草団地、和合ヶ丘などを經由する高嶺小学校区外周コースです。	若王子池を經由し、清水公園や半ノ木公園など兵庫小学校区の公園を巡るコースです。

**時** 3月21日(日)午前9時15分～11時30分(受け付けは午前10時まで)

**内** 各小学校区でウォーキングを実施(好きな学区を選択できます。)

※申し込みいただいたグループごとでウォーキングを行います。

**料** 無料

**申** 3月14日(日)までに生涯学習課窓口または町総合体育館窓口へ。当日申し込みも可。なお、小学生以下が参加する場合は、グループに保護者が同伴してください。(同伴する保護者の目が届く人数での申し込みをお願いします。)

※当日、受け付け時の混雑を防ぐため、できる限り事前申し込みにご協力ください。

※メールでも申し込み可能です。申し込み書類の様式など、詳しくは町ホームページをご覧ください。

**他** 雨天中止。新型コロナウイルス感染症の影響などにより、事前に中止を決定した場合は、町ホームページでお知らせします。



スポーツ

新型コロナウイルス感染症の影響により掲載のイベントなどを中止・変更する場合があります。詳しくは、問い合わせ先へご連絡ください。

## スポーツ



### レクスポの日

生涯学習課 ☎0561-760030

**時** 3月5日(金)午後7時～9時

**場** 町総合体育館アリーナ

**種目** ファミリーバドミントン・ドッジビー・タスポニー・夢ボール・カローリング・レク楽インディアアカなど

※緊急事態宣言発出中は、開催を中止します。解除後は予定通り開催します。

### 家族体力つくりの日

生涯学習課 ☎0561-760030

3月の家族体力つくりの日は、「TOGO春のららスポーツまつり」として、各小学校区でウォーキングを実施します。詳しくは、「TOGO春のららスポーツまつり」の記事をご覧ください。



### 町・学校体育施設開放利用責任者資格取得講習会

町総合体育館 ☎0561-386111

**時** 3月12日(金)午後7時から

※通常とは違い第2金曜日の開催となりますのでご注意ください

**場** 町民会館2階大会議室  
**対** 未受講または新たにチームの結成を予定している町内在住・在勤の成人  
**申** 3月12日(金)午後5時までに町総合体育館窓口へ

### 学校体育施設利用調整会

町総合体育館 ☎0561-386111

**時** 3月19日(金)午後7時から

**場** 体育館利用団体：町民会館2階大会議室、運動場利用団体：町民会館2階実習室、武道場・卓球場利用団体：町民会館2階第3会議室

※調整会に参加できるのは、1団体2人まで

**調整期間** 4月1日～6月30日

※再利用調整日は、利用希望日の属する月の前月25日から3日間に翌月分、利用を希望する月の10日からの2日間にその月の15日から末日までの申請が可能です。(火曜日は午後6時～9時まで)

### 剣道教室

**時** 3月20日(土)午後1時～3時

**場** 町総合体育館武道場

**対** 小学生以上(新1年生可)

**料** 無料

**申** 3月17日(水)までに剣道部部長伊東 ☎090-7677-6641へ。

# イベント



イベント

募集

第78回コンサートへの誘い  
木嶋真優ヴァイオリニスト

生涯学習課 ☎0561-384111

10代で巨匠ロストロポヴィチに「世界で最も優れた若手ヴァイオリニスト」と絶賛されて以来、世界から常に注目を浴びて活躍を重ねています。第一線で活躍するピアニスト江崎昌子とともに送る極上のクラシックなひとときを、名曲とともに堪能ください。

時 3月6日(土)午後2時開演(午後1時30分開場)

場 町民会館ホール  
¥ 一般3,000円、高校生以下1,000円

【全指定席※未就学児の入場はご遠慮ください。】

▼入場券 町民会館窓口(火曜休館)で発売中。電話予約受付中。

▼出演 木嶋真優、江崎昌子



## 愛知県緑化センター行事

◆みどりづくり研修

「野鳥観察会

時 3月7日(日)午前9時30分～11時30分

内 芽吹き出した木々の中、さえずり出した野鳥を観察します。講 豊田野鳥友の会 木村修司

申 当日受付。9時30分までに昭和の森交流館附属棟に集合してください。(雨天決行)

◆季節の花めぐり

▼テーマ ①可憐なミスミンウ ②黄金色に輝くミモザ

時 ①3月3日(水)②3月27日(土)午前10時～正午

内 園内を散策しながら季節の花や施設についてご案内します。講 緑化センター職員とガイドボランティア

申 当日受付。10時までに緑化相談コーナー前に集合してください。(雨天決行)

◆昭和の森を歩く会

▼テーマ ①春の芽吹き ②春との出会い(早春の生物たち)

時 ①3月13日(土)②3月28日(日)午前9時30分～11時45分

内 昭和の森の花・鳥・虫などをウォッチングします。講 ガイドボランティアと緑化センター職員

申 当日受付。9時30分までに昭和の森交流館前に集合して

ください。(雨天決行)

《共通事項》

場 愛知県緑化センター・昭和の森(豊田市西中山町猿田21-1)

定 なし  
¥ 無料  
問 みどりづくり研修・季節の花めぐり  
☎ 0565・76・2109  
昭和の森を歩く会  
☎ 0565・76・2106  
F 0565・76・0140  
HP <https://www.aichi-park.or.jp/yokka/>  
他 当日午前8時の時点で豊田市西部に暴風警報が発令されている場合は中止。

## 募集



### 交通指導員

安全安心課 ☎0561-560719

時 月～金曜日1日4時間30分(午前7時20分～8時20分、午後1時20分～4時50分)ただし、学校の行事などで勤務時間の変更があります。

場 春木台二丁目 交差点  
※勤務場所までは、原則徒歩での通勤となります。

内 児童の登下校時の交通指導および交通安全啓発活動  
定 1人

### 自衛官

安全安心課 ☎0561-560719

▼募集種目 ①自衛隊幹部候補生(一般・大卒程度)・22歳以上26歳未満の者(20歳以上22歳未満の者は大卒(見込含)、修士課程修了者など(見込含))  
②自衛隊幹部候補生(一般・院卒程度)・20歳以上28歳未満の者(修士課程修了者など(見込含))  
③自衛隊幹部候補生(歯科幹部候補生)・専門の大卒(見込含)20歳以上30歳未満の者  
④自衛隊幹部候補生(薬剤科幹部候補生)・専門の大卒(見込含)20歳以上28歳未満の者  
⑤一般曹候補生・18歳以上33歳未満の者

▼受け付け期間 ①②③④3月1日(月)から4月28日(水)まで  
⑤3月1日(月)から5月11日(火)まで

問 町安全安心課  
自衛隊瀬戸地域事務所  
☎ 0561・83・3181

自衛隊愛知地方協力本部  
HP <https://www.mod.go.jp/pc/aichi/>

対・町内在住で満20歳以上の健康な人(おおむね55歳まで)・色彩識別能力が完全な人

¥ 日額4,800円

休 日 土・日曜、祝日、学校休業日

申 随時受付。履歴書を安全安心課窓口へ提出。

町安全安心課

自衛隊瀬戸地域事務所

自衛隊愛知地方協力本部

HP <https://www.mod.go.jp/pc/aichi/>

## みんなの伝言板

みんなの伝言板で会員募集や行事の告知をしませんか。

【記事を掲載できる人】町内で活動する町民団体など

【申し込み期間】5月号…3/15(月)まで

【申し込み方法】掲載申請書(町ホームページで入手可)を人事秘書課へ。

◎人事秘書課 ☎0561-56-0715



東郷町の身近な話題は CCNet で! 広告

みんなが  
イブニング  
ニュース  
番組は  
Cステーション

「町制50周年記念特別番組」放送!  
【放送日時】3月16日～31日(平日)17時～(土日)18時～、22時～

お祭り 学校行事 サークル活動 など 東郷町の話題を高音質で放送中!

CCNet 東名局 ☎0120-441061

町北部地域包括支援センター  
臨時職員

**時** 午前8時30分～午後5時15分（応相談）  
**内** 相談支援、ケアプランの作成など

**対** 普通自動車免許保有者かつ次の①～③のいずれかに該当する人

①保健師資格保有者 ②地域保健活動経験のある看護師資格保有者 ③介護支援専門員資格保有者

¥1,350円～1,420円  
▼休日 土日祝、年末年始、有給休暇あり

▼待遇 交通費、期末手当、資格手当、社会保険あり。自動車通勤可。

問 町北部地域包括支援センター（いこまい館2階）  
☎0561・38・8551

令和三年度県立刈谷東高等学校通信制課程の生徒

①新入学（後期選抜） ②転編入学 ③特科（聴講生）の募集をします。

▼募集人員 普通科約240人

▼応募資格 中学校を卒業した人、今春中学校を卒業見込みの人または中学校卒業と同等以上の学力があると認められる人など。転編入学は、高等学校で一部単位を修得した人。

▼出願期間 ①3月22日（月）～

## 会計年度任用職員募集

職種	看護師 (新型コロナウイルスワクチン接種従事)	看護師・准看護師	看護師	保育園職員 (①保育士 ②延長保育士 ③延長保育補助員を募集します。)
応募資格	・看護師免許を有する人であって筋肉注射ができる人 ・B型肝炎の抗体がある人(証明不要)	看護師または准看護師免許を有する人(要普通自動車免許)	看護師免許を有する人(要普通自動車免許)	①②保育士資格を有する人 ③特になし
勤務場所	いこまい館内	東郷診療所	東郷診療所2階 訪問看護ステーション	町内保育園(相談可能)
勤務日	水・木・土・日曜日	土曜日を含む週2～3日	月～金曜日のうち週3～5日(応相談)	月～金曜日
勤務時間	水・木・土曜日は、午後1時15分～5時15分。 日曜日は、午前8時30分～12時30分、午後1時15分～5時15分	午前8時半～正午、午後2時～5時	午前9時～午後4時のうち3時間	①午前8時15分～午後4時45分 ②③午後3時30分～6時15分(全園共通)
定員	12人程度	若干名	若干名	若干名
賃金(時給)	2,460円	看護師 1,090～1,352円 准看護師 1,017～1,282円	1,090～1,352円	①980円～1,229円 ②995円～1,251円 ③951円～1,152円 ※経験年数などにより異なります。
諸手当	検診手当1日あたり500円、通勤費相当額、期末手当などあり(町の規定に準ずる) ※勤務時間などにより支給されない場合があります。	交通費 距離に応じて支給	交通費 距離に応じて支給	通勤費相当額、期末手当などあり(町の規定に準ずる) ※勤務時間などにより支給されない場合があります。
申し込み	町ホームページをご確認ください。(勤務条件の一部が変更になる場合もあります)	随時受付	随時受付	町ホームページをご確認ください。
問い合わせ	健康推進課 ☎0561・37・5813	東郷診療所 ☎0561・39・0054	東郷診療所 訪問看護ステーション ☎0561・38・8531	こども保育課 ☎0561・56・0737

募集

**健康づくりリーダーによる健康体操教室**  
健康推進課 ☎0561-375003  
みんなで一緒に体操をして体と心をリフレッシュしましょう。どなたでもできる簡単な楽しい体操です。  
時 3月18日(木) 午前9時50分～11時30分  
場 いこま館1階多目的室A  
¥ 無料  
持上靴、タオル、お茶、マスク  
主催 愛知県健康づくり

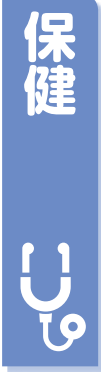

**▼出願場所および問い合わせ先**  
〒448-18653 刈谷市半城土町三ツ又20 刈谷東高校  
☎0566-21-33349  
HP <http://www.kariyahigas.hi-nai.chi-c.ed.jp> (閲覧のみ)

3月26日(金) ②3月6日(土)～3月10日(水) (日曜は除く) ③3月10日(水)、11日(木)、12日(金)、14日(日) (日曜は午後のみ可)  
▼選抜日 ①後期選抜は3月28日(日) ②3月20日(土)  
▼選抜方法 ①書類審査、作文および面接 ②書類審査、学力検査(国・数・英) および面接 ③書類審査  
▼願書交付 ①3月26日(金)まで(3月4日(木)を除く) ②③3月2日(火)まで(土曜・日曜・祝日を除く)

リーダー  
申不要

**瀬戸保健所**

①生活習慣病等健康相談、栄養相談、歯科相談(要予約)  
時 3月3日(水) 午前9時～11時  
☎0561-82-2157

**②精神保健福祉相談**

時 毎週月～金曜日(祝日除く) 午前9時～正午、午後1時～4時30分  
☎0561-82-2158

**③エイズ検査、B・C型肝炎検査(無料匿名検査)**

※医師不在などで受け付けできない場合があります。お電話であらかじめ確認ください。  
時 3月20日、9日、16日(火) 午前9時～11時  
☎0561-82-2197

**＜共通事項＞**

場 瀬戸保健所(瀬戸市見付町38-1)

※①②③の予約および問い合わせは豊明保健分室(豊明市沓掛町石畑142-20) ☎0562-92-9133でも行っています。



**3月は「自殺対策強化月間」です!**

～心のサインを感じたら、その声を聞かせてください、届けてください～

3月は、就職や転勤、転居など、生活環境が大きく変動する時期であり、自殺者数が増加する傾向があるとされています。自分で心のサインを何か感じたとき、周りの家族や友人が心のサインに気づいたときには、早めに専門家に相談しましょう。

**<サインに気づいたら>**

- ★気づき…家族や仲間の変化に気づいて声をかける
- ★傾聴…本人の気持ちを尊重し、耳を傾ける
- ★つなぎ…早めに専門家に相談するよう促す
- ★見守り…温かく寄り添いながら、じっくりと見守る

**◆こころの体温計でメンタルヘルスチェックを!**

「こころの体温計」システムを使って、パソコンや携帯電話から、ストレスや落ち込み度をチェックできます。自分自身や家族、大切な人のこころのケアにお役立てください。

町のホームページからご利用できます。

ホーム>健康・福祉・子育て>健康・医療>健康>「こころの体温計」でメンタルヘルスチェック



**<相談窓口>**

- ・こころの健康相談統一ダイヤル ☎0570-064-556(午前9時～午後4時30分)
- ・よりそいホットライン ☎0120-279-338(24時間対応)
- ・東郷町役場健康推進課 ☎0561-37-5813(平日 午前8時30分～午後5時15分)
- ・瀬戸保健所こころの健康推進グループ ☎0561-82-2158(平日 午前9時～正午、午後1時～4時30分)
- ・あいちこころほっとライン365 ☎052-951-2881(午前9時～午後4時30分)
- ・精神保健福祉相談(愛知県精神保健福祉センター) ☎052-962-5377(平日 午前9時～正午、午後1時～4時30分)



**exstretch**  
エクストレッチ  
入場料のみで自由に遊んで頂けるフリーゾーンと、ご家族・お仲間同士で占有できるプライベートゾーンを用意。トランポリンをはじめ様々な遊具でお遊び頂けます。また3歳未満のお子様がお遊びできるキッズゾーンも用意しております。

トランポリンスクール  
毎週火曜・木曜 16時～、17時～18時～  
初回無料体験実施中  
スクールについては店舗までお気軽にお問い合わせください。

**料金案内**

	1set(60分)		1set(90分)	
	平日	土・日、祝日	平日	土・日、祝日
新規会員登録料	¥1,500	¥1,800	¥2,000	¥2,400
初回ご利用のみ必須	¥1,100	¥1,400	¥1,500	¥1,800
¥800	¥800	¥1,000	¥1,000	¥1,200

3～4歳のお子様利用時は保護者の同時利用が必要です。  
【営業時間】月～金/14:00～21:00(最終受付20:00) ・土・日(祝)/10:00～20:30(最終受付19:30)  
ご予約 会員登録はコチラ **エクストレッチ日進東郷店** 検索  
〒470-0155 愛知県愛知郡東郷町白鳥2丁目20-12 [らくだ書店様すぐ隣] TEL.0561-56-3336  
※会員登録は直接ご来店頂いた場合でも必要となりますのでこの機会に是非ご登録ください。

ごちらのクーポンで **300円割引**  
利用期限:2021年3月31日  
1回の会計につき1枚のみ利用可能です  
このクーポンは1枚につき1名様のみ有効となります

# 税・年金・保険



**軽自動車などの廃車、名義変更手続きはお済みですか**

軽自動車税は毎年4月1日現在の所有者に課税されます。廃車、譲渡、盗難などにより、すでに所有していない場合でも手続きを行わないと課税されます。

車種によって手続きする場所が異なります（左記参照）。また、内容によって手続きに必要なものも異なりますので、所轄事務所にお問い合わせの上、手続きを行ってください。

毎年3月は届出が集中し、窓口が大変混雑します。届出はできる限り3月中旬までに済ませてください。

なお、軽自動車税は自動車税と違い、月割の制度はありません。4月2日以降に廃車などの手続きを行っても全額納めていただきます。

## ▼車種

- ① 原動機付自転車（125cc以下） 小型特殊自動車（農耕作業用を含む）
  - ② 二輪の軽自動車（125ccを超え250cc以下のもの）
  - ③ 二輪の小型自動車（250ccを超えるもの）
  - ④ 三輪・四輪の軽自動車
- ▼ **手続き先（所轄事務所）**
- ① 税務課 町民税係

- ☎ 0561・56・0724
- ②③ 中部運輸局 愛知運輸支局 名古屋市中川区北江町1-1-2
- ☎ 050・5540・2046
- ④ 軽自動車検査協会 愛知主管理務所

名古屋港区いろは町2丁目56-1  
☎ 050・3816・1770

※ 名義変更、廃車などの手続きについては、軽自動車検査協会のホームページでもご確認ください。

HP <http://www.keikenkyo.or.jp>



## お知らせ

**住民票など諸証明休日発行**

住民課 ☎ 0561・56・0731

時 3月13日、27日（土）午前9時～正午

場 役場1階住民課

内 住民票の写し・戸籍謄抄本など・印鑑証明の発行、印鑑登録申請（要事前予約）、マイナンバーカード交付（要事前予約）

## 表敬訪問

「2020年プロ野球ドラフト会議巨人6位指名」

東郷高校卒業生で中京大学4年生の山本一輝選手が読売ジャイアンツから6位指名を受け、契約交渉の結果入団することが決まりました。

12月11日に入団発表を終えた山本選手が、町長を表敬訪問し、新たなステージでの抱負や目標などについて報告しました。



▶ 右から  
角野校長 山本一輝選手、町長



「ソフトテニス全国大会出場、県大会優勝・準優勝」

東郷アイリスソフトテニスクラブに所属する丸本ちひろさん・起田亜旺さんのペアと千葉唯仁さん・千葉颯仁さんのペアが11月に安城市で開催された愛知県小学生秋季ソフトテニス大会に出場し、丸本・起田ペアは5年女子の部で優勝、千葉ペアは5年男子の部で準優勝しました。

また、11月に津島市で開催された愛知県小学生全国白子選考大会で丸本・起田ペアは3位となり、3月に千葉県白子町で開催される第20回全国小学生ソフトテニス大会の出場権を獲得しました。



▶ 右から時計回りに  
野々山監督、丸本ちひろさん、起田亜旺さん、千葉颯仁さん、千葉唯仁さん、町長

税・年金・保険

お知らせ

【広告】

スマイルベビー  
**スマイビス**



**ばねの東郷**  
株式会社 東郷製作所

本社工場  
〒470-0162 愛知郡東郷町大字春木字蛭池1番地  
TEL 0561-38-1111 (代表) <http://www.togoh.co.jp>

いやし型赤ちゃんロボット『スマイビス』  
スマイビスの赤ちゃん語は、高齢者の方を癒し、お相手してくれます。介護する方が時間をつくりたい、手を空けたい時などに  
お力になれる場合があります。

\*個人差により効果が見込まれる場合とそうでない場合がございますことをご了承願います。

※13日(土)は転入・転出の届出などの業務は行いません。  
また、27日(土)、4月4日(日)は臨時休日窓口を開設します。  
詳しくは、4ページをご覧ください。

### 知立市逢妻浄苑の使用方法が変わります

住民課 ☎0561-56-0730

4月1日使用分から、東郷町役場では知立市逢妻浄苑の使用申請受付および使用料の納付ができなくなります。

変更後は、知立市役所1階市民課でお手続きをお願いします。

### 狂犬病予防集合注射を中止します

環境課 ☎0561-56-0729

生後91日以上経過した犬は、一生に1回の登録と、毎年1回の狂犬病予防注射の接種が狂犬病予防法で義務づけられています。

新型コロナウイルス感染症拡大防止のため、令和3年度狂犬病予防集合注射の開催は中止しますが、狂犬病予防注射およびそれに伴う手続きは必要です。

動物病院で個別に注射を受けていただくようお願いいたします。(注射料金は病院によって異なります。お近くの動物病院にお問い合わせください。)

### 県立名古屋盲学校教育相談

見え方が気になるお子さんの教育相談を実施しています。

また、社会人で見え方が気になる人の相談も行っています。  
時 月～金曜日の午前9時～午後4時30分  
¥ 無料

問 県立名古屋盲学校(名古屋千種区北千種1丁目8番22号)  
☎052-711-0009

### 社会福祉協議会

☎0561-37-5411

### ボランティア活動保険

ボランティア活動保険は、ボランティア活動中に、ボランティア本人がケガをした場合と、ボランティアの方々が他人に損害を与えたことにより、損害賠償事故が発生した場合を補償します。

令和2年度ボランティア活動保険の補償期間が令和3年3月31日で終了します。現在、活動をしている人、これから始めたい人はご加入ください。対象とならない活動もありますので、詳しくは町社会福祉協議会までお問い合わせください。

▼令和3年度保険期間 令和3年4月1日～令和4年3月31日の1年間。  
申 3月1日から町社会福祉協議会2階窓口へ。

### シルバー人材センター

☎0561-38-5811

### 新入会員説明会

健康で働く意欲のある町内在住の60歳以上で生きがいを見つけた人、お待ちしています。特に公共施設などの清掃や剪定・草刈のできる人はぜひお越しください。

### 入会説明会

時 3月2日、16日(火)午後2時から  
場 高齢者ワークプラザ  
¥ 年会費 2,000円  
持 筆記用具・印鑑

※入会説明会の参加受付を随時行っています。  
※日程が合わない人は、事前連絡をいただければ随時入会説明を実施します。



### 仕事をお請けします

草刈、屋内外清掃、襖・障子・網戸張り、チラシ配布など  
※庭木剪定4月分から7月分の受付を始めました。

### シルバー生活応援隊 (ワンコインサービス)

高齢者宅のちょっとした困りごとの、手伝いをします。

内 電球などの交換、ゴミ出し、軽い家具の移動、衣類の整理、食器洗い、洗濯物干し・取込み、電池交換など

対 町内在住の65歳以上で困りの人

▼作業時間 1作業30分以内  
¥ ワンコイン (500円)

※まずは、ご相談ください。

### 愛テアキッチン

### 惣菜ランチ

毎週水曜日「惣菜ランチ」、金曜日「うどん定食」「パスタ定食」午前11時～午後1時30分。お得な「お持ち帰り惣菜パック」も販売しています。ぜひお立ち寄りください。  
※毎週金曜日のお昼は、焼き芋の販売もしています。



広告

### テスト結果

正しい○ → 合格 これからも日々トレーニング続けて下さいね。  
10個以上  
10個以下 → 脳トレーニングが必要

デイサービスセンター  
エイジトピア諸輪  
☎0561-38-6700  
www.kuntokukai.or.jp/morowa/  
東郷町諸輪字後山60-5

認知症予備軍  
かもしれません。



### 脳トレテストです

下の文章の中の“あいうえお”全てに○をつけて下さい。

むかし むかし あるところに  
えいじとぴあもろわ ていさーびす  
というところがありました。  
うんどうしたり、おしゃべりしたり、  
からおけしたり、おともだちが  
たくさんできて、とてもいいところです。



# 環境インフォメーション

◎問い合わせ 環境課 ☎0561・56・0729

## ◆可燃、金属類、陶磁器・ガラス、ビン・ペットボトルの収集日（3月）

地区	可燃 (毎週)	金属類	陶磁器・ ガラス	ビン・ペットボトル（地区資源回収）			
				資源回収場所	回収日		
祐福寺	月・木	10・24日 (第2・4水曜日)	24日 (第4水曜日)	祐福寺公民館・東郷春木クリニック横	3月7日 (第1日曜日)		
部田				部田コミセン・ビレッジハウス東郷			
西白土	西白土ふれあいセンター						
部田山	部田山コミセン						
清水	清水コミセン						
傍示本	火・金			3・17日 (第1・3水曜日)		17日 (第3水曜日)	傍示本公民館
傍示本の一部 (春木川より北東側)							和合公民館・知々釜グラウンド・牛廻間区 駐車場
和合							諸輪住宅集会所
諸輪住宅							和合ケ丘コミセン
和合ケ丘	月・木			10・24日 (第2・4水曜日)		24日 (第4水曜日)	春木台コミセン
春木台		白鳥コミセン・高嶺公園・尼ヶ根公園					
白鳥		御嶽公園・大坊池公園					
御岳		204棟横ごみ集積所					
押草団地（北）		押草団地407棟前					
押草団地（南）		諸輪公民館					
諸輪		北山台コミセン・中央公園					
北山台	火・金	10・24日 (第2・4水曜日)	24日 (第4水曜日)	白土コミセン・ゲートボール駐車場・ラドー ニ東郷（ビンのみ）・レインボー東白土（ビ ンのみ）			
白土							

※回収時間は、各地区の回覧など参照。回収日は変わる可能性あり。

※回収日が例月より1週間早まりますので、お気を付けください。

※回収時間は、各地区の回覧など参照。回収日は変わる可能性あり。

※回収日が例月より1週間早まりますので、お気を付けください。

◎可燃、金属類、陶磁器・ガラスごみは、収集日の午前8時までに町指定袋に入れて、ごみ集積場所に出してください。ルールを守り、カラスネットには生活ごみを優先して被せるなど、ごみ集積場所をきれいに保ちましょう。

## 引っ越しごみなどの処分

3月は新生活の準備や引っ越しなどで多くのごみが出てしまいます。

大量のごみの処理を適切に行わなければ、トラブルに巻き込まれる可能性があります。

引っ越しごみなどは、一般廃棄物の処理の許可を持つ業者へ依頼するなど適切に処理しましょう。

処分方法に迷う場合は、環境課へご相談ください。

### ▶家電4品目

エアコン、テレビ、冷蔵庫・冷凍庫、洗濯機・衣類乾燥機の家電4品目は、家電リサイクル法によりごみとして捨てることはできません。また、町の資源回収ステーションでも回収できません。リサイクル料を支払い、指定引取り場所までもっていく必要があります。

### ▶処理困難ごみ

町では収集処理を行っていません。処分方法については環境課へご相談ください。

### ▶その他、粗大ごみ

粗大ごみなどの処分は自分で尾三衛生組合東郷美化センターへ持ち込むか、粗大ごみの収集依頼をしてください。

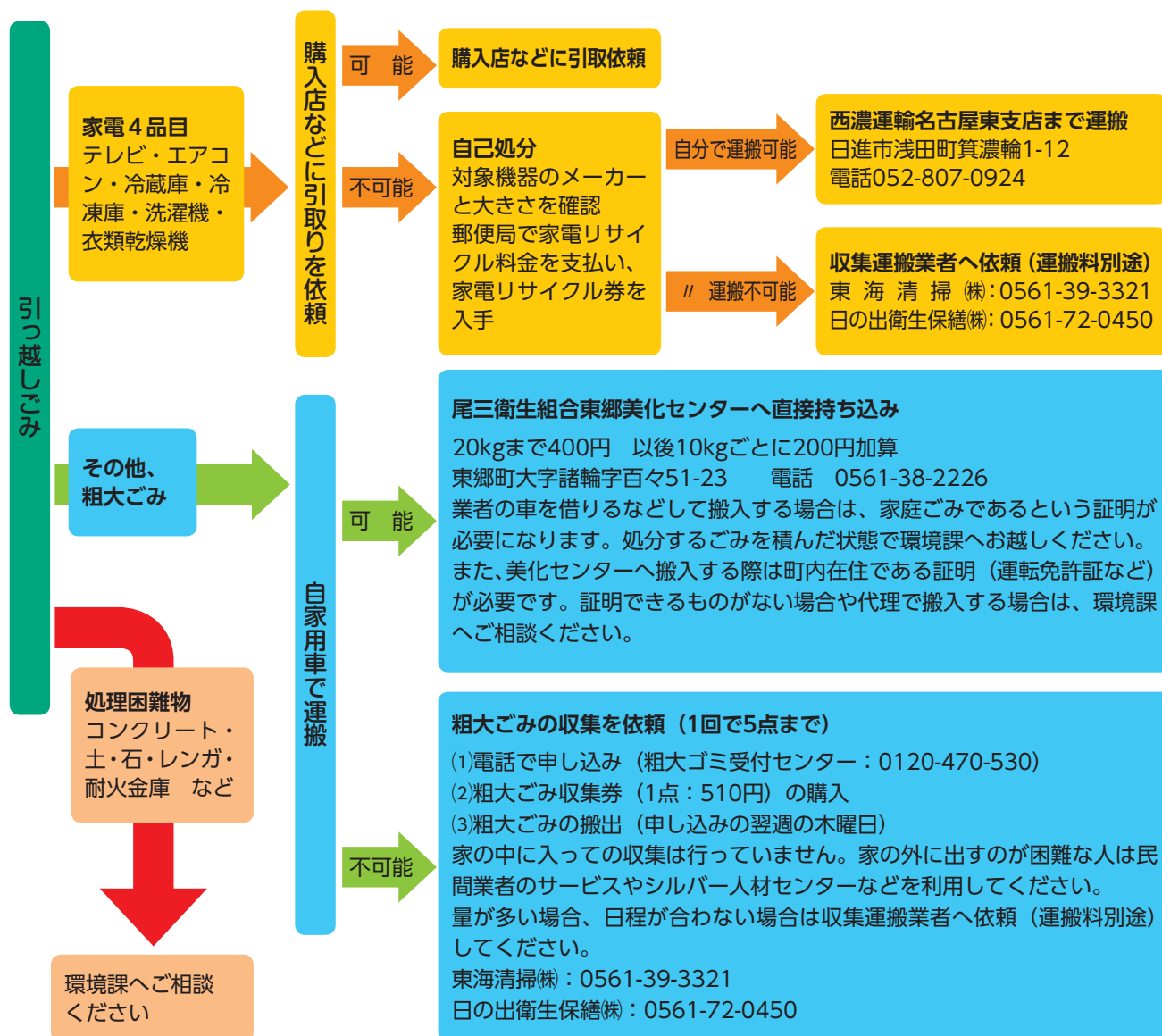

# 考えよう!海洋プラスチックごみ問題



私たちの生活の中で、プラスチック製品は欠かせないものとなっています。

丈夫で軽く、加工しやすいなど、優れた材質である一方、使い捨てられたプラスチックごみが海へ流れ込むことで、海の生き物に絡みついて傷つけたり、海の生き物が誤って食べることで死に至ってしまったりするなど、海洋の環境や生態系に影響を与えることが懸念されています。

このままだと2050年までに海洋に流出したプラスチックの重量が、魚の重量を超えてしまうと予測されています。すでに人の便からマイクロプラスチックが検出されています。

不要な使い捨てプラスチックを買わない、使用しないなど、ごみを減らすこと、リサイクルできるものは資源にまわし、適正に処理することが必要です。私たちができることを実践しましょう!

- ・ごみのポイ捨てをしないで、持ち帰りましょう。
- ・ごみを減らす行動を心がけましょう。

例えば…「マイバッグ」や「マイボトル」を使う、「フリーマーケットを利用する」、「分別回収に協力する」などできることは沢山あります。

環境省「プラスチック・スマート-for Sustainable Ocean-」



消費者・自治体・企業などの“プラスチックとの賢い付き合い方”を全国的に推進し、その取り組みを国内外に発信していくキャンペーン  
SNSで取り組みやアイデアを「#プラスチックスマート」に投稿しよう!

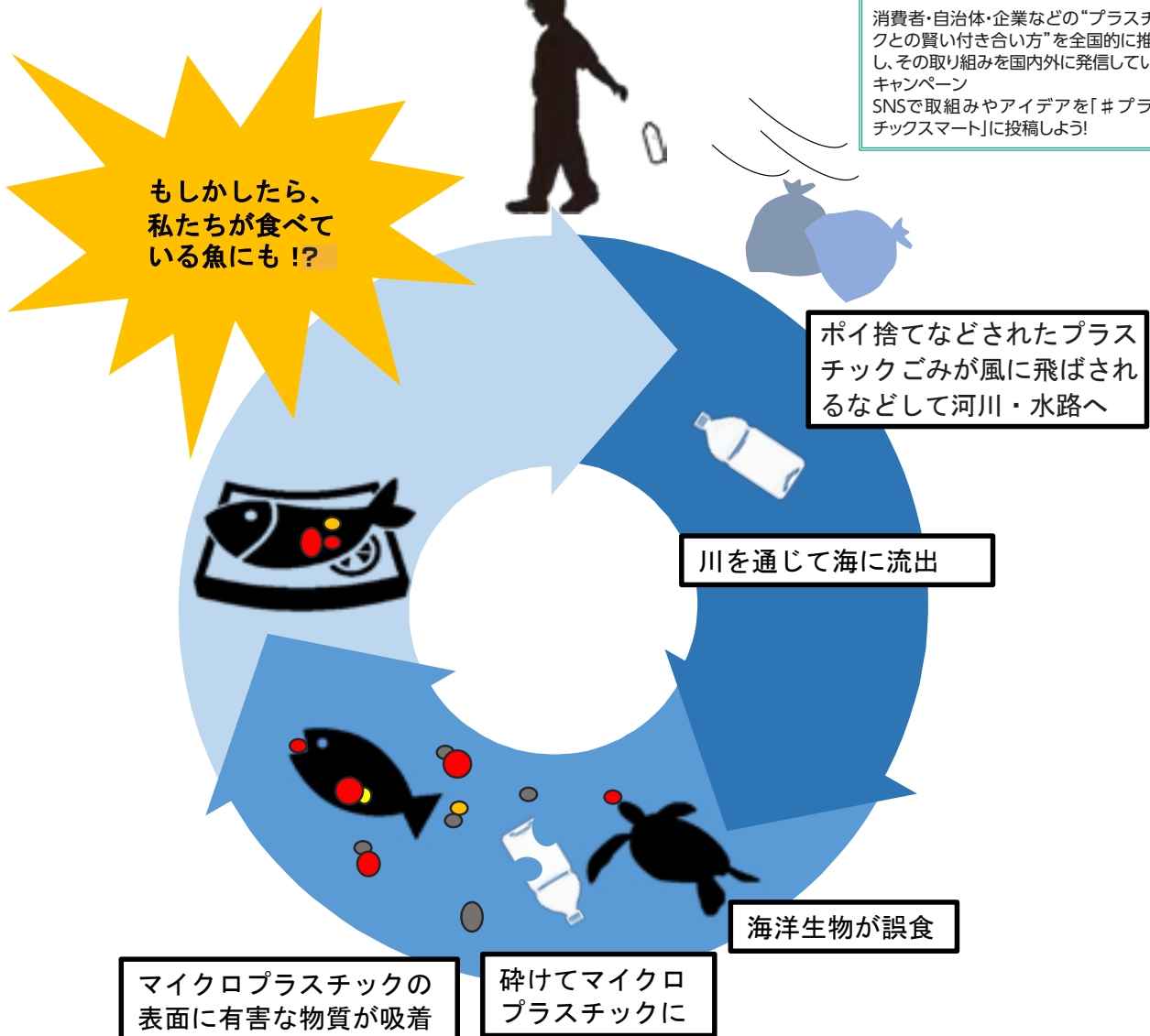

# 防災にお役立ち



各地で地震や大雨、ゲリラ豪雨など大きな災害が起きています。

もし、自分たちが災害にあってしまったら、どうしたらよいのか困ってしまいますよね。

このコーナーでは、自分や家族などを守るために災害が起きてしまったときに役立つ情報を紹介します。

## 防災マップ～いざというときに備えて～

事前に自分が住んでいる場所がどういうところか把握しておくことで、災害が発生した時など、速やかに対処や避難することができ、被害を抑えることができます。

「東郷町防災マップ(2020年作成)」では、過去の水害で浸水した区域や冠水した箇所などが分かる「東郷町ハザードマップ」や「避難所マップ」、「震度予想マップ」のほかに、日頃の備え、災害時の心得などの情報が記載されています。

自分や家族の命を守るために、このマップを活用して自宅まわりの危険箇所を確認しておきましょう。

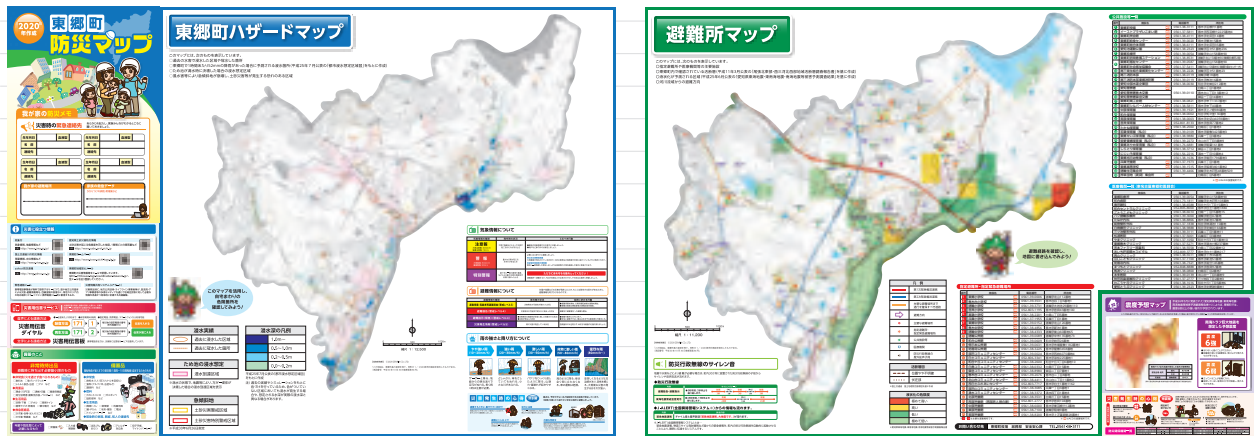

この防災マップは、令和2年4月に全戸配布していますが、役場総合案内および安全安心課窓口(役場3階)でも配布しています。

また、町ホームページからダウンロードすることもできます。(多言語版もあり)

東郷町防災マップ 検索

[https://www.town.aichi-togo.lg.jp/ansen/ansen/kurashi\\_bousai/bousai/bousai/bousaimap.html](https://www.town.aichi-togo.lg.jp/ansen/ansen/kurashi_bousai/bousai/bousai/bousaimap.html)

東郷町公式 LINE

東郷町公式 Twitter

東郷町公式 Instagram

マチイロ「広報とうごう」閲覧アプリ

愛♡広報紙 婚姻・出産の記念に特別な広報紙をプレゼント

シティプロモーション動画「ちょうど級タウン東郷町」

◀ QRコードを読み取ることで視聴できます。