



あじふる
April



Aprilがやってきた!



私たちの周りには
国
言語
文化
が異なる人たちがいます



活動の様子を動画でご覧いただけます

保育園にEmilyと

一 保育園での英語活動

4月から町立保育園に、ネイティブ（英語を母国語とする）先生が滞在し、園児が英語に触れる機会を提供しています。

各園には週2日、午前9時から午後3時までネイティブ先生が子どもたちと一緒に遊び、笑い、給食を食べ、時間と体験を共有していきます。幼児期にネイティブ先生と過ごした思い出は、世界で活躍する大人になっても、色鮮やかに心に残ることでしょう。



先生紹介

- ①出身は？
- ②趣味は？
- ③好きな漢字は？（自筆で）

エミリー先生



- ①オーストラリア
- ②ダンス、音楽
- ③

懇

エイプリル先生



- ①アメリカ合衆国
- ②映画鑑賞、絵画
- ③

愛



ひろくんママ

エミリー先生が大好き♡
みたいです！
家でも、
『マイネーム イズ ○○○』
『マイネーム イズ ○○○』
って話してくれますw

「子どもに英語に触れる環境をつくってあげたい」と思っているけど、働きながらだとなかなか難しくって…。保育園で、こうした取り組みをしていただきたいと待ち望んでいたの、本当にうれしいです！



あいらちゃんママ

保育園での
ネイティブ先生との触れ合いは
子どもたちにさまざまな
違いへの
「気づき」
をもたらす
「思いやり」
をはぐくみます

スマホで! あなたの国の言葉で! Get info!!

町の情報をゲット!!

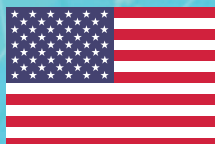

英語
(English)



中国語
(简体字)



台湾
(繁体字)



ベトナム語
(Tiếng Việt)



ポルトガル語
(Português)

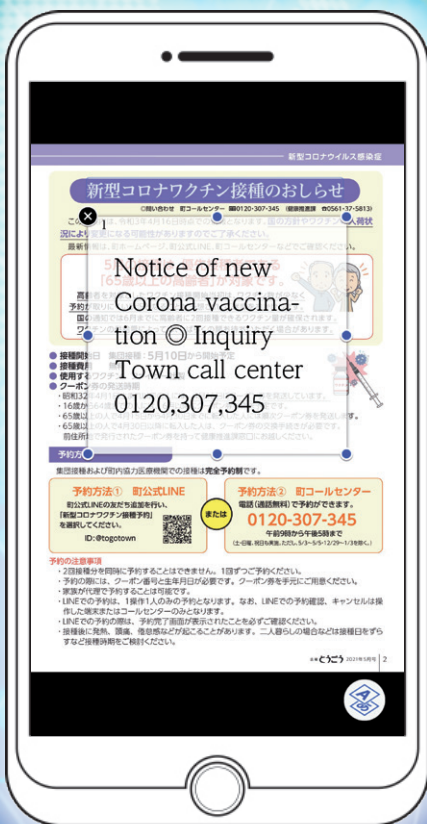

韓国・朝鮮語
(한국)



タイ語
(ไทย)



インドネシア語
(Bahasa Indonesia)



スペイン語
(español)



日本語



◎問い合わせ 人事秘書課 ☎0561・56・0715
地域協働課 ☎0561・56・0727



外国語情報コーナー

カタログポケット

児童手当の現況届/きらきらこども



USEFUL INFORMATION IN ENGLISH

Multilingual Browsing Enabled for KOHO TOGO: monthly bulletin of the town in a mobile app "Catalog Pocket." Download the App (scan the QR), search "Togo" to find the bulletin. Select language (among 10 options) and you can read the auto-translated articles free of charge.



Android

Child Allowance Renewal: It is required that all the current recipients of the child allowance (JIDOU TEATE) submit a "present situation report (GENKYOU TODOKE)" every year with the family status as of June 1st, or the payment will be stopped. Necessary forms will be sent out in the beginning of June. Prepare documents and submit by June 30 (Wed).

Additional Sign-Up Available for After-School Childcare Service KIRA KIRA KODOMO: at Parenting Assistance Dept. of the town hall during June 14 (Mon) - 25 (Fri) (except for weekends) 8:30 am - 5:00 pm. Bring 800 yen for insurance. The class starts from July 21 (Wed).

Interpretation is available Mondays and Fridays during 9:00 am - noon and 1:00 pm - 4:00 pm. Phone: 0561-38-3111.

INFORMAÇÕES ÚTEIS EM PORTUGUÊS



iPhone

CATALOG POCKET: A partir de junho será possível acessar este folheto informativo mensal digital usando seu idioma nativo (10 idiomas) através do aplicativo para celular "Catalog Pocket". Baixar gratuitamente através do código QR ao lado. **ATUALIZAÇÃO DE DADOS PARA CONTINUIÇÃO DA AJUDA DO LEITE (JIDOU TEATE):** O prazo de entrega é até 30 de junho, preencher e carimbar o formulário enviado pelo correio no começo de junho e anexar a cópia do cartão de seguro saúde do beneficiário. Caso não for entregue até o prazo, a partir de junho a ajuda não será mais fornecida. **INSCRIÇÃO ADICIONAL PARA O KIRA KIRA KODOMO-serviço de cuidados após as aulas do ensino fundamental:** Período de 14 a 25 de junho, das 8h30 às 17h00 (exceto sáb. e dom.), no Depto. de Assistência Infantil da Prefeitura, trazer a taxa do seguro de ¥800, a criança poderá começar a frequentar à partir de 21 de julho.

Intérprete toda Segunda e Sexta-feira, das 9h00 às 12h00 e 13h00 às 16h00. Tel.: 0561-38-3111

カタログポケットって、広報紙と何が違うの??

1 ここが違う! あなたの国の言語で情報が読める! → 10か国語で表示・音声読み上げ



対応している言語は、英語、中国語（簡体字・繁体字）、韓国・朝鮮語、タイ語、ポルトガル語、スペイン語、インドネシア語、ベトナム語、日本語の10言語です。お使いのスマホの言語設定が自動的に反映されます。
※ベトナム語は自動音声合成機能に対応していません。

2 ここが違う! 小さい字にもう悩まない! → 読みやすい大きな字で表示可能



「字が小さくて読めないなあ」という悩みを解決! 読みたい記事を**拡大表示できるポップアップ機能**があります。大きなユニバーサルデザインフォント（読みやすさを追求した字体）で、目を凝らして読む必要がなくなります。

3 ここが違う! サクッと読めてSNSでシェアできる! → プッシュ通知・音声読み上げ対応



発行をお知らせする**プッシュ通知機能**でスキマ時間にサクッと読めます。**音声読み上げ機能**もあるので、通勤時間中でも情報入手可能です。URLをタップすれば、該当サイトに遷移するので、時間がない時でも素早く閲覧できます。
また、**お気に入りの記事をSNS投稿・メール添付**するなど、SNS好きの方にも嬉しい機能があります!

無料で使えます!

どうやったら読めるの?

- 1 アプリをQRコードからダウンロード。



このウサギのアイコンが目印です。

ダウンロードはこちらから!!



Android



iPhone

- 2 下のタブにある「Q検索」を押す。

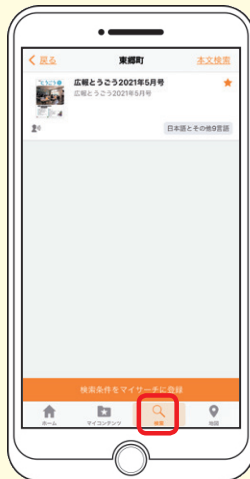

- 3 「東郷町」を検索。



- 4 「対応言語」を選択し、
- 5 「〇〇語で読む」を押す。



新型コロナウイルス感染症 うつらない・うつさないために私達ができること

町民の皆さまお一人おひとりが、日常生活の中で感染リスクの減少を心がけ、新型コロナウイルス感染症等の感染拡大を防ぎ、ご自身だけでなく大事な家族や友人を守りましょう。

感染リスクが高まる5つの場面

場面① 飲食を伴う懇親会など



場面② 大人数や長時間におよぶ飲食



場面③ マスクなしでの会話



場面④ 狭い空間での共同生活



場面⑤ 居場所の切り替わりによる気の緩み



日常生活を営む上での基本的生活様式

・まめに手洗い 手指消毒



・咳エチケットの徹底



・こまめに換気



・身体的距離の確保



・3密の回避（密集 密接 密閉）



・毎朝の体温測定、健康チェック
発熱または風邪の症状がある場合はムリせず自宅で療養



※現在、感染が広がっている変異株であっても、3密の回避、マスクの着用、手洗いなどが、これまでと同様に有効です。

飛沫感染・接触感染に注意!

新型コロナウイルスの感染経路として飛沫感染のほか、接触感染に注意が必要です。人は“無意識に”顔を1時間に平均23回触っています!(うち目などの粘膜は約44%)



手洗いの、5つのタイミング

①外から帰った時



②咳やくしゃみ、鼻をかんだ時



③ご飯を食べる時(前後)

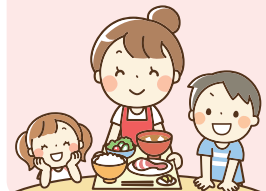

④病気の人のケアの前後

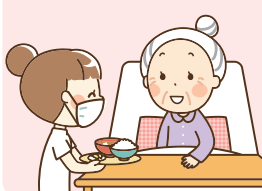

⑤外にあるものに触った時

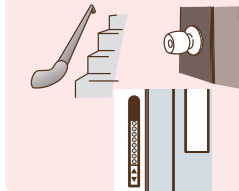

東郷ふるさと寄付

◎問い合わせ 総務財政課 ☎0561・38・3112

■「東郷ふるさと寄付」とは

ふるさとを応援したいという気持ちを形にした自治体への寄附金を、ふるさと納税といいます。

町では、ふるさと納税に「東郷ふるさと寄付」と愛称を付けて、より親しみを込めて表現しています。

町外在住で1万円以上の寄付をいただいた人に、感謝の気持ちを込めたお礼品を贈呈しています。



■実績報告

～たくさんの寄付をいただきました～

令和2年度は、総額150,200,000円（1,185件）を寄付していただきました。今後もお礼品の贈呈などを通じて、町の魅力を発信していきます。

●令和2年度実績

使 い 道	件 数	金額(円)
未来を担う子どもたちのために	75	14,933,000
みんなが健康で元気に暮らすために	22	1,028,000
安全と安心を守るために	15	1,025,000
豊かな自然を守るために	27	1,576,000
賑わいと交流をつくるために	2	89,000
新型コロナウイルス感染症対策に協力した飲食店を応援するため	12	219,000
町の取組全般	1,032	131,330,000
計	1,185	150,200,000

■お礼品を募集しています

東郷ふるさと寄付のお礼品として贈呈する、町の特産品などを引き続き募集しています。町内事業者の皆さん、ご協力をお願いします。

◆お礼品の要件

町の魅力発信につながるもの（加工品、詰め合わせ可）

◆事業者のメリット

- ・町ホームページやふるさと納税ポータルサイトなどに掲載されます。
- ・お礼品の発送時に自社商品などのPRパンフレットを同封できます。

◆申し込み方法など

詳しくは、町ホームページをご覧ください。総務財政課へお気軽にお問い合わせください。



令和2年度下半期の財政状況を公表します

◎問い合わせ 総務財政課 ☎0561・38・3112

皆さんに納めていただいた税金が、どのように使われているかを知っていただくため、町の財政状況をお知らせします。今回は、令和3年3月31日現在の状況です。

なお、令和3年4月1日から5月31日の2カ月の間で出納を整理した上で決算を行いますので、今回お知らせする数値は令和2年度決算額とは異なります。

一般会計

予算額193億6124万円

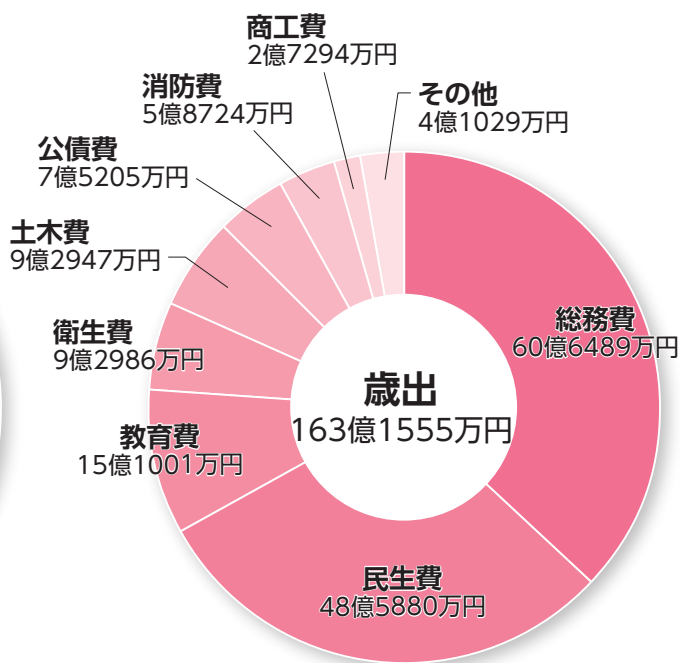
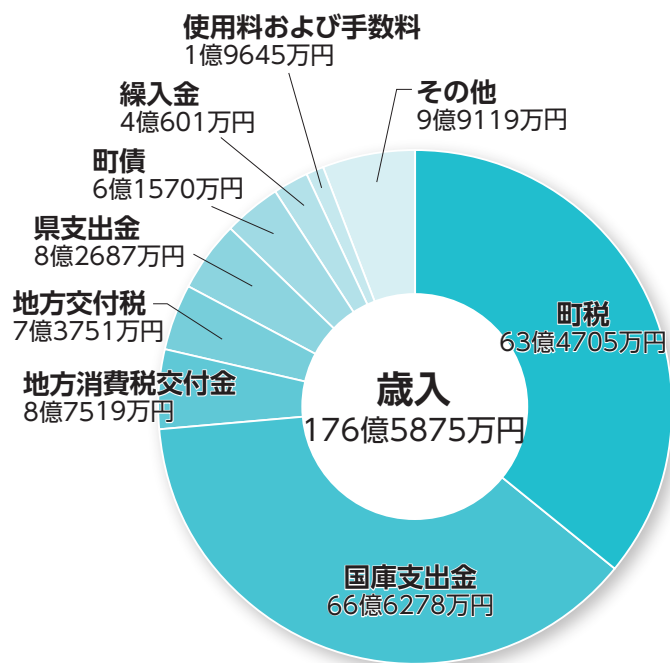

特別会計

会計名	予算額	歳入	歳出
国民健康保険	34億4876万円	32億1290万円	32億9170万円
国民健康保険東郷診療所	1億2296万円	1億1612万円	1億814万円
後期高齢者医療	5億9652万円	5億5369万円	5億1918万円
介護保険	26億9176万円	26億3893万円	23億3574万円
合計	68億6000万円	65億2164万円	62億5476万円

【町債残高の状況】

区分	現在高
一般会計	96億6741万円

【基金の状況】

区分	現在高
一般会計	19億7652万円
特別会計	2億3541万円



募集職種	採用予定数	年齢要件	受験資格 (令和4年3月までに卒業・取得見込みを含む)
一般事務	6名程度	平成6年4月2日以降生まれ	高等学校以上を卒業した人または大学、短期大学、高等専門学校、専修学校の専門課程を令和4年3月までに卒業見込の人
一般事務 (経験者)		昭和41年4月2日から平成6年4月1日生まれ	高等学校以上を卒業し、地方公共団体、民間企業等で職務経験年数が通算3年以上ある人 ※詳しくは、町ホームページをご覧ください。
一般事務 (障がい者)	1名	昭和41年4月2日以降生まれ	高等学校以上を卒業した人または大学、短期大学、高等専門学校、専修学校の専門課程を令和4年3月までに卒業見込の人で、障害者手帳 (身体障害者手帳、療育 (愛護) 手帳及び精神障害者保健福祉手帳) の交付を受けている人 ※詳しくは、町ホームページをご覧ください。
土木技師	1名	平成3年4月2日以降生まれ	大学若しくは高等専門学校の土木課程を修めて卒業した人または令和4年3月までに卒業見込の人
建築技師	1名		大学若しくは高等専門学校の建築課程を修めて卒業した人または令和4年3月までに卒業見込の人
保育士	若干名	昭和41年4月2日から平成3年4月1日生まれ	大学・短期大学 (高校卒を入学資格とする厚生労働大臣が指定した養成施設を含む) を卒業した人または令和4年3月までに卒業見込の人で、保育士資格取得者または令和4年3月までに同資格を取得見込の人
保育士 (経験者)			大学・短期大学 (高校卒を入学資格とする厚生労働大臣が指定した養成施設を含む) を卒業した人で、保育士資格を有し、保育園で正規職員として勤務した実務経験が3年以上ある人

一次試験日・会場 7月11日 (日) 東郷町役場ほか

申し込み 職員採用試験申込書に必要書類を添付し、**6月16日 (水) 午後5時15分**までに人事秘書課へ持参または郵送 (必着)。

郵送先・問い合わせ 〒470-0198 (住所不要) 東郷町人事秘書課人事係 ☎0561・56・0715 (直通)

※申し込み方法など詳しくは、町ホームページをご覧ください。



レシピはQRコードからもご覧いただけます▶



じゃこが苦手な子ども、かき揚げならおいしくいただけます。
給食センターで1個ずつ手作りしているメニューです。

POINT!

いろいろな野菜を使って
作れます。たまねぎが
一番作りやすいので、
かき揚げが初めての方に
向いています。

材料(4人分)

- たまねぎ ……小1個
- にんじん ……1/3本
- 乾燥ちりめん ……大さじ1~2
- 小麦粉 ……40g
- 水 ……40g
- 揚げ油 ……適量

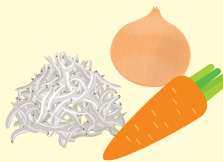

給食で大人気!

旬のレシピ

recipe

たまねぎとじゃこの かき揚げ



作り方

- 1 たまねぎはうすくスライスし、にんじんは千切りにしておく。
- 2 小麦粉と水をボウルに入れ、たねを作り、さっと混ぜる。(揚げる直前に作る)
- 3 たねの入ったボウルに野菜と乾燥ちりめんを入れて、たねとなじませ、4等分する。
- 4 165℃~170℃の油で3分程度揚げる。途中でひっくり返す。揚げたらペーパーや金網にのせ、油をきったらできあがり。

今月のPICKUP



『小福とときどき災難』
群ようこ 著



『キネマの神様
ディレクターズカット』
原田マハ 著



『Day to Day』
講談社 編

《一般向け》



『オサム』
谷川俊太郎 作



『ひかる石の
おはなし』
小手鞠るい 作



『迷子の星たちの
メリーゴーラウンド』
日向理恵子 作

《児童書・絵本》



『一年生なんだもん』
村上しいこ 作



『これが
鳥獣戯画でござる』
結城昌子 作



『でんしゃとしょかん』
深山さくら 絵

6月の休館日

毎週火曜日と28日(月)

※新型コロナウイルス感染症の状況によって、変更する場合があります。

図書館行事

《おはなし会》

とき 6月5日、19日、26日(土)

午後2時30分~3時

ところ 図書館内おはなしコーナー

内容 絵本などの読み聞かせ

定員 3組(1組3名まで)

《お楽しみ会》

とき 6月12日(土)

午後2時30分~3時30分

ところ 町民会館3階視聴覚室

内容 読み聞かせ・映写会など

定員 7組(1組3名まで)

※予約制となります。詳しくは図書館窓口までお問い合わせ下さい。

新着図書

一般向け

『Day to Day』 講談社 編

『キネマの神様 ディレクターズカット』
原田マハ 著

『小福とときどき災難』 群ようこ 著

『ころの散歩』 五木寛之 著

『むしろ、考える家事』 山崎ナオコ 著

● 児童書・絵本 ●

『迷子の星たちのメリーゴーラウンド』
日向理恵子 作

『ひかる石のおはなし』 小手鞠るい 作

『オサム』 谷川俊太郎 作

『でんしゃとしょかん』 深山さくら 絵

『これが鳥獣戯画でござる』 結城昌子 作

『一年生なんだもん』 村上しいこ 作

図書館読み聞かせボランティア募集

現在、図書館で活動中の読み聞かせボランティアにてメンバーを募集しています。興味のある人は図書館窓口までお問い合わせ下さい。

図書館だより

◎お問い合わせ

町立図書館(町民会館内)

☎05611382900

HAPPYバス 6月のお誕生日のお友達を紹介します!

白土

最近ますますお姉さんになってきたね!
かわいい優奈が大好きだよ



光岡 優奈ちゃん 5歳

兵庫

お誕生日1歳おめでとう!
パパとママのところに
生まれてきてくれて
ありがとう♡



龍澤 煌心ちゃん 1歳

清水

3歳のお誕生日おめでとう!
お歌とダンスが大好きな
れいなの成長が楽しみです!



村木 玲愛ちゃん 3歳

北山台

3歳のお誕生日おめでとう!
おしゃべりが上手になって
ますます成長が楽しみだよ♡



掘井 空良ちゃん 3歳

掲載する
お子さんを募集!

- 保護者とお子さんの氏名(よみ) ●生年月日 ●住所、郵便番号 ●電話番号 ●コメント(40文字以内)
 - お子さんの画像データまたは写真を広報広聴係へメール tgo-jinji@town.aichi-togo.lg.jpまたは窓口へ。
- ※応募者多数の場合は先着順となります。

申込締切日

8月生まれ:6月10日(木) 9月生まれ:7月9日(金)



防災ラジオの貸出しを実施します。

◎申し込み・問い合わせ先 安全安心課 ☎0561・56・0719

本町では、地震災害などの発生時において、瞬時にその情報を伝達することにより、一人暮らしの高齢者が迅速に避難することを目的として、防災ラジオの貸出しを次のとおり実施します。

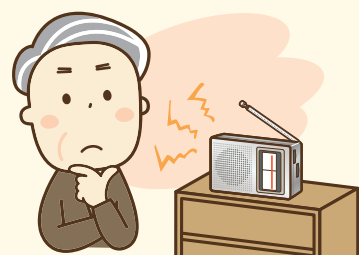

対象者

- 町民で次の事項に該当する、一人暮らしで65歳以上の高齢者
- (1) 緊急通報システムを設置している人または設置の予定がある人
 - (2) 携帯電話、携帯端末などを所持または所有していない人であって、エリアメールなどが受信できない人

防災ラジオの機能

- (1) 緊急地震速報を自動受信しお知らせします
- (2) 非常用アラーム(サイレン)機能。大きな音で近隣に緊急であることを知らせます
- (3) AM/FM放送の受信ができ、緊急時などの情報を得られます

貸与方法

所定の申請書による申込みにより、無期限で貸出します

実施開始日

令和3年6月1日

ニュース NEWS な PHOTO

新たな農業者育成

4/8
木

とうごう農学校入校式

検温、マスクの着用、ソーシャルディスタンスの確保など新型コロナウイルス感染症対策を講じた中、とうごう農学校入校式が行われ、20代を始めとした様々な年代の参加者24人が入校しました。

農学校は、農業の学習や体験を通して、農業の活性化を図るために毎年開校しています。

入校者代表の三栗正寛さんは、「農業に関する幅広い知識を得て、生産者と消費者の両面から、東郷町の農業活性化の一翼を担いたい」と意気込みを話していました。



半田先生のおりがみ展と折り紙ワークショップ

折り紙でトッピーを作ろう!!

ららぽーと愛知東郷1階にある「LivR TOGOまちの窓口」を活用したイベント企画として、折り紙作家の半田丈直先生（北山台）の緻密でユニークな作品の展示と半田先生との折り紙ワークショップを開催しました。

ワークショップでは、町イメージキャラクターのトッピーを作成。先生は、折り紙を上手に折る「ちゃん・リン・シャン」など、独特な折り方のコツを参加者に伝授していました。

ららぽーと愛知東郷のホームページでこのイベントを知り、ママと参加した久保慧洋くん（5歳）は、「難しいところもあったけど、先生に聞いたら上手くできたよ」と立派に完成したトッピーを見せながら、感想を話してくれました。



新型コロナワクチン接種

5/10
月

65歳以上の高齢者への優先接種がスタート

新型コロナワクチンの集団接種が、いこまい館2階の健康づくりセンターで始まりました。

事前予約のあった70人が、受付から医師による予診、接種、接種後の経過観察までをほぼ予定どおりに完了しました。

接種に訪れた松平喜次郎さんは、「会場は混雑していると思っていましたが、スムーズに接種できました」と話し、経過観察の待機時間を利用して、早速、2回目の接種を予約されていました。

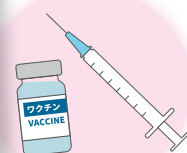

地域のつながりを深めたい

西白土ふれあいカフェ推進委員会

(代表) 西野 宏 さん

地域の人と交流できるたまり場「西白土ふれあいカフェ」が4月20日に本格始動。地域のつながりを深めるためのカフェを主催する西白土ふれあいカフェ推進委員会(以後「西」表記)の皆さんに、お話を伺いました。

— まずはカフェの始まりについて教えてください。

西 西白土地区の高齢化が進み、地域のつながりが必要だと実感したのが始まりです。特に今は、新型コロナウイルスの影響で孤立してしまう人が増えています。対策をしっかりと

作り、地域がもっとつながり、助け合えるようにしたい。そのため何かできないかと思いい、このカフェを始めました。

— 初めからカフェをやると思われていたのですか。

西 初めから決めていたわけではありません。地域のつながりをつくるためにはどうしたらよいかと思いい、役場や社会福祉協議会、南部地域包括支援センターに相談し、一緒に考えました。

最初は、高齢者のニーズが分からなかったため、アンケートを実施することから始めました。

回収率を上げるため、アンケートに無料コーヒー券をつけてカフェを開催したところ、多くの方が来てくれました。そこでカフェを希望する声を多く頂きました。その声を元に、カフェの開催を決定しました。

— 4月から本格的にスタートしてみても、いかがでしたか。

西 おかげさまで、皆さん楽しんで頂き、カフェは好評でしたが、改善点もあるため、次回に活かしていきたいと思いいます。

ふれあいカフェに興味がある方は、一度ふれあいセンターに来てください。少しでも覗いてくださると、嬉しいですよ。

— 最後に、これからこういった活動をしようと思っている人にアドバイスを頂けますか。

西 形を気にせず、まずは勇気を持って一歩踏み出しましょう。その時に、やりながら改善していけばいいですよ。直すところは、

その都度直していく。また、ボランティアは、相手の人を楽しませるだけでなく、自分も楽しまないと。自己犠牲があつてはいけません。自分たちが楽しくやっていたら、自然と人が集まりますから。

— カフェ推進委員会の皆さん、素晴らしいお話を、ありがとうございました。

「うちの地区でも、サロンをやってみたいけど、どうやって始めたらよいか分からない…」という人は、高齢者支援課または社会福祉協議会に相談ください。一緒に方法などを検討し、地域に見合った形を作り上げましょう！お待ちしています！

問 高齢者支援課

☎ 0561・56・0735

社会福祉協議会

☎ 0561・37・5411



児童手当の現況届を提出してください

◎問い合わせ 子育て応援課 ☎0561・56・0736

現況届は、毎年6月1日時点で6月分以降の児童手当等を継続受給する要件など（児童の養育、生計同一関係など）を確認するものです。対象者は、6月初旬に送付する必要書類をご提出ください。

提出期限 6月30日（水）必着 ※提出がない場合、6月分以降の手当が支給されません。

申請に
必要なもの

●全受給者共通

- ①児童手当・特例給付現況届（記入例を参考に漏れなく必要箇所に記入・押印をしてください）
- ②印鑑（必要箇所に押印）

※児童手当の適正な支給額決定のため、令和2年分の確定申告又は町県民税の未申告者は、令和3年1月1日時点の住所地を所管する税務署または市町村役場（令和3年1月1日時点で本町の住民の方は、昭和税務署または役場税務課）で申告をしてください。

●単身赴任などで児童と別居している人

・児童手当・特例給付 別居監護申立書

※離婚協議中などによる別居の場合は、手当を受給できません。

※留学中、同居しているが離婚協議中、未成年後見人や父母指定者になっている場合などは、別途書類が必要です。子育て応援課までご相談ください。

手当月額
（児童1人あたりの金額）

所得制限		限度額未満	限度額以上
3歳未満		1万5千円	5千円
3歳～小学生	第1・2子	1万円	
	第3子以降	1万5千円	
中学生		1万円	

所得制限限度額表（参考）

扶養親族などの数	所得制限限度額	収入額の目安
0人	622万円	833万3千円
1人	660万円	875万6千円
2人	698万円	917万8千円
3人	736万円	960万円



※所得税法に規定する老人控除対象配偶者または老人扶養親族がいる場合の限度額（所得額ベース）は、当該老人控除対象配偶者または老人扶養親族1人につき6万円を加算した額※扶養親族数が4人以上の場合の所得制限限度額（所得額ベース）は、4人目から1人につき38万円（扶養親族などが老人控除対象配偶者または老人扶養親族の場合は44万円）を加算した額

定期支払い日 原則6月、10月、2月の各月10日
（10日が金融機関休業日の場合は直前の営業日）
※支払い通知は、発送しません。



その他

受給者は保護者のうち、原則所得の高い方になります。現在の受給者と相違がある場合は受給者変更の手続きが必要です。子育て応援課までご相談ください。

東郷町子ども議会の参加者を募集します!

◎問い合わせ 企画情報課 ☎0561・56・0716

子ども議員になって、東郷町をより良くするために、身近で疑問に思っていることなどを議会で質問・提案し、東郷町の将来について一緒に考えてみませんか?

開催日時 令和3年8月11日(水) 午前9時～午後3時

※昼食は各自でご用意ください。

場所 東郷町役場 4階議場ほか

参加対象者

開催日に参加可能な町内在住の小学5年生～中学3年生
(私立の小中学校に在籍している児童生徒も対象)

定員

15名程度

申込方法

申込用紙(町ホームページからダウンロードできます)に必要事項を記入し、下記のいずれかの方法で提出してください。

メール: tgo-kikaku@town.aichi-togo.lg.jp

郵送: 〒470-0198 (住所不要) 東郷町役場企画情報課あて

FAX: 0561-38-0001

申込期限

令和3年6月25日(金) ※郵送の場合は当日消印有効

※新型コロナウイルス等感染症対策を十分に講じた上で開催します。

これまでに実現した **子ども議会での提案・質問** (一部)

●オーストラリアの学校との交流授業を実施!

「今後、外国の都市と姉妹都市になる予定はありませんか」という質問から、オーストラリアのポイントック校と春木台小学校が姉妹校提携をし、交流授業を実施しました。

令和3年度では、交流事業を町内全小中学校へ順次拡大し、子どもが英語と触れあう機会を増やします。



●生理用品が各小中学校のトイレに配備されました!

「生理用品を学校のトイレの個室に常備してほしい」という提案があったことを知った東郷町工業団地協同組合から、町に購入費として50万円が寄付されたことから、各小中学校に生理用品を配備することが実現しました。



●意見箱を各小中学校に設置予定!

「地球温暖化対策として町内の小・中学校に学生のユーモアあふれる意見を聞くことのできるよう、意見箱を設置しては」という提案から、各小中学校に意見箱を設置するよう準備を進めています。



子育て **すくすく** ガイド

6月のイベント



日	月	火	水	木	金	土
対象者 ★要予約 健康推進課 あやめ子育て支援センター 西部子育て支援センター 子育て栄養相談(電話・面接) (健) 毎月～金(祝日を除く)9:00～16:00 (電話でご連絡ください) 妊産婦、乳幼児		6/1 	2 2歳児歯科健診 (健)★ 令和1年5月生まれ 受付 予約時間にお越しください 育児相談・栄養相談 (健) 0カ月～就学前★ 受付 9:30～11:00 (予約時間にお越しください) おおきくなったかな? (西)★	3 おおきくなったかな? (西)★	4 おおきくなったかな? (西)★ 	5
6	7 オンライン育児相談 (健) 0カ月～就学前★ 10:00～11:00 受付 個別通知した時間	8 ホールで遊ぼう (西)★ 	9 絵本の日 (あ)★ 	10	11	12
13	14 保健師さんと 栄養士さんの話 (西)★ 身体測定 (あ)★	15	16 身体測定 (あ)★	17 	18 離乳食教室 (健)★ (初期編:離乳食をいちから学びます。) 令和3年1月生まれ～令和3年2月生まれ(定員:8組) 受付 9:50～ 開催 10:00～11:00	19
20	21 親子de バランスボール (西)★	22	23 3歳児健診 (健) 平成30年5月生まれ 受付 個別通知した時間	24 1歳6カ月児健診 (健) 令和1年11月生まれ 受付 個別通知した時間 ちいさなえ・ほん (西)★	25	26
27	28 赤ちゃん広場 (あ)★ 4カ月児健診 (健)★ 今年度は医療機関での実施になります。健診案内が届きましたら、医療機関に健診予約をし、受診してください。(医療機関:ごとうこどもクリニック、山口こどもクリニック) 令和3年2月生まれ	29 	30 マタニティクラス (健)★ (後期編) 妊婦およびパートナー 受付 9:20～ 開催 9:30～11:00 赤ちゃん広場 (あ)★	母子健康手帳および 妊婦産婦乳児健康診査受診票の交付 (健) 随時 妊婦 妊娠届ではマイナンバーを利用して、個人番号確認と本人確認を行いますので、通知カード、個人番号の表示がある住民票、個人番号カードのいずれかが必要です。(通知カード、個人番号の表示がある住民票の場合は、身分証明できるもの(運転免許証など)も必要。)また、妊婦本人以外の代理申請の場合は、委任状と代理人の本人確認(運転免許証などの写真付きの身分証明書)が必要です。 妊婦健診を妊娠初期から受診できるように早めに申請してください。		

XXXXXXXXXXXXXXXXXXXXXXXXXXXXXXXXXXXX **児童館イベント** ※は未就学児が対象 XXXXXXXXXXXXXXXXXXXXXXXXXXXXXXXXXXXXXXX

北部児童館

ママカフェ※ 9日(水)
 あそんでポン※
 11日(金)うごいてあそぼう
 24日(木)えのぐであそぼう
 ゆずりっこ※ 21日(月)
 読み聞かせ※ 22日(火)
 がらんがらんタイム※
 毎日午前11時35分から



西部児童館

ママカフェ※ 4日(金)
 親子deくるりんぱ※
 11日(金)運動あそび
 18日(金)新聞紙あそび
 25日(金)誕生日会&七夕
 読み聞かせ※ 16日(水)
 ふあみさた 19日(土)えのぐであそぼう
 ころころたまご※ 毎日午前11時30分から



中部児童館

ママとトントンパ※ 4日(金)新聞あそび
 18日(金)砂場あそび
 25日(金)うごいてあそぼう
 読み聞かせ※ 9日(水)
 ママカフェ※ 10日(木)
 ペーパーランド 11日(金)
 ファミリー行事 26日(土)
 つみきであそぼう(要予約)



東部児童館

ママカフェ※ 3日(木)
 ともだちつくる!※ 17日(木)砂あそび
 24日(木)運動あそび
 読み聞かせ&パラバルーン※ 10日(木)
 ぴったりこ※
 毎日午前11時30分～



南部児童館

いっしょにあそぼう※
 4日(金)うごいてあそぼう
 11日(金)ベビーの日
 18日(金)小麦粉ねんど
 読み聞かせ※ 10日(木)
 ママカフェ※ 25日(金)
 さんさんファミリー 26日(土)
 ほかほかフレンズ※
 毎日午前10時30分から

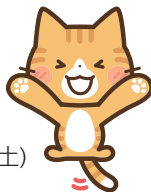

兵庫児童館

おはなし会※ 10日(木)
 のびすく広場※
 11日(金)大きな紙にからだでおえかき
 25日(金)ごちゃまぜソックス
 大事な人へのプレゼント作り 17日(木)
 キンビカ運動 28日(月)
 まいにちすくすく※
 平日午前11時30分から



6月 イベントカレンダー

<p>1日(火) 15日(火)</p> <p>シルバー人材センター 新入会員説明会 (P.34)</p> 	<p>4日(金)</p> <p>レクチャーミニコンサート (P.27)</p> 	<p>12日(土) 26日(土)</p> <p>住民票など 諸証明休日発行 (P.32)</p> 
<p>17日(木)</p> <p>健康づくりリーダーによる 健康体操教室 (P.31)</p> 	<p>20日(日)</p> <p>家族体力づくりの日 (P.26)</p> 	<p>24日(木)</p> <p>離職者向け就職面接会 (P.28)</p> 

まちの人口と世帯 ー令和3年4月30日現在ー
 人口 43,970人(-33) 男 22,026人(-15) 女 21,944人(-18) 世帯数 18,029世帯(-7) ()内は対前月比

町内の交通事故状況(4月)
 死亡 0人(0人) 重傷 0人(0人) 軽傷 7人(44人) ()内は今年の累計

東郷町税等納期限一覧

納期月	納期限	町県民税 (普通徴収)	軽自動車税 (種別割)	固定資産税 都市計画税	国民健康 保険税 (普通徴収)	後期高齢者 医療保険料 (普通徴収)	介護保険料 (普通徴収)	下水道事業 受益者 負担金	保育料
6月	6月30日(水)	1期(一括)	—	—	—	—	—	—	6月

注 納期限を過ぎると延滞金が増加されます。また、納期限を過ぎても納付がない場合は、督促状が送付される場合があります。
 注 督促状を発した日から起算して10日を経過した日までに納付がない場合は、財産調査や滞納処分(差押等)の対象となります。

※スマートフォン決済で納付ができます。

納付書に記載された納期限内であれば、電子決済アプリ「LINE Pay」「PayPay」「PayB」で時間と場所を選ばず町税や保険料を納付できます。

対象 町県民税(普通徴収)、固定資産税・都市計画税、軽自動車税(種別割)、国民健康保険税(普通徴収)、後期高齢者医療保険料(普通徴収)、介護保険料(普通徴収)、保育料

必要 スマートフォンなどのモバイル端末、納付書(バーコードの印字があるもの)

方法 事前に登録した電子決済アプリにより、スマートフォンなどのカメラで納付書に印字されているバーコードを読み取り、納付手続きをします。
 スマートフォン端末などのインターネット接続費用やパケット代は利用者負担です。

詳しくは
町ホームページを
ご覧ください



困りごと・悩みごとは、まず相談窓口へ

時 とき 場 場所 内 内容 相 相談員 問 問合せ 申 申込み ★要予約

人権相談

時 6月2日(水) 午前10時～正午
午後1時～3時
7月7日(水) 午後1時～3時
上記のほか、随時予約を受け付けておりますので、お問い合わせください。
※電話相談となります。
内 いじめ、差別など人権全般に関する相談
相 人権擁護委員
申 地域協働課 相談日の前日まで
☎0561-56-0727★

行政相談

時 6月3日(木)、7月1日(木)
午後1時30分～3時30分
※電話相談となります。
内 国の行政全般に関する意見、相談
相 行政相談委員
問 地域協働課 ☎0561-56-0727
総務省の行政相談専用電話「行政苦情110番」(0570-090110) もご利用ください。

無料法律相談

時 6月24日(木) 午前10時～正午
午後1時30分～4時30分
場 地域協働課
内 土地、相続、家庭問題などの初歩的な相談(1人30分以内、10人まで)
相 弁護士
申 地域協働課 6月14日(月)
午前8時30分から電話受付
☎0561-56-0727★
※電話相談も可



司法書士相談

時 6月16日(水) 午後1時30分～5時
場 地域協働課
内 登記、相続、成年後見に関する無料相談
相 司法書士
申 地域協働課 6月9日(水)まで
☎0561-56-0727★ ※電話相談も可

消費生活相談

時 毎週火曜日午前9時～正午
(受付は午前11時30分まで)
毎週金曜日午後1時～4時
(受付は午後3時30分まで) (祝日を除く)
場 地域協働課
内 悪質商法、契約や解約のトラブルなどに関する相談
相 消費生活相談員
問 地域協働課 ☎0561-56-0727
※電話相談も可



労働相談

時 6月9日(水)、7月14日(水)
午後1時30分～4時(予約不要・予約も可)
場 役場2階 第5会議室
内 解雇、労働時間、賃金、退職金、人間関係、年金などの労働問題
相 社会保険労務士
問 産業振興課 ☎0561-56-0741



子ども相談・子どもの権利侵害の相談

時 毎週月～金曜日(祝日を除く)
午前9時～午後5時
場 役場1階 子育て応援課
内 子どもに関する相談・子どもの権利侵害に関する相談(電話相談可)
相 子ども家庭支援員および保健師
申 子育て応援課
☎0561-56-0736
※事前予約優先



母子父子家庭等自立・就業支援相談

時 6月16日(水)
午前10時～午後3時30分
場 役場2階 第5会議室
内 母子父子家庭などの自立に向けた総合的な相談
相 県の母子・父子自立支援員
申 子育て応援課
☎0561-56-0736
※事前予約優先



女性悩みごと相談

時 6月10日、24日(木)
午前10時～午後3時30分
場 役場2階 第5会議室
内 配偶者からの暴力など、女性福祉に関する相談(電話相談可)
相 県の女性相談員
申 子育て応援課
☎0561-56-0736
※事前予約優先



からだ・こころの健康相談

時 毎週月曜日(祝日を除く)
午前9時～正午
場 健康推進課
内 からだやこころに関する相談
相 保健師
問 健康推進課
☎0561-37-5813
※電話相談も可



みんなの栄養相談

時 毎週月～金曜日(祝日を除く)
午前9時～午後4時
場 健康推進課
内 栄養相談、食生活に関する相談、離乳食の相談など
相 管理栄養士
申 健康推進課
☎0561-37-5813★



家庭訪問

時 毎週月～金曜日(祝日を除く)
午前9時～午後5時
(電話でご連絡ください。)
場 希望者宅
内 保健師が家庭に訪問し、健康や子育てに関する相談を行います。
相 保健師
申 健康推進課
☎0561-37-5813★



高齢者総合相談

時 毎週月～金曜日(祝日を除く)
①午前8時30分～午後5時15分
②午前8時45分～午後5時30分
場 ①町北部地域包括支援センター(いこまい館2階)
②町南部地域包括支援センター東郷苑(春木字下正葉廻間4337-13愛厚ホーム東郷苑内)
内 高齢者の生活全般や介護など
▼相談できる対象の地域
①諸輪、和合、和合ケ丘、諸輪住宅、白鳥、御岳、押草団地南、押草団地北、北山台
②傍示本、祐福寺、部田、白土、春木台、西白土、清水、兵庫、三ツ池
相 地域包括支援センター職員
申 ①町北部地域包括支援センター
☎0561-38-8551
②町南部地域包括支援センター東郷苑
☎0561-56-3112

成年後見相談

時 6月17日(木)
①午後1時30分～2時15分
②午後2時30分～3時15分
③午後3時30分～4時15分
場 役場1階 第1会議室
内 判断能力が不十分な人の成年後見制度利用についての相談
相 尾張東部権利擁護支援センター相談員
申 尾張東部権利擁護支援センター
☎0561-75-5008

教育相談

時 毎週月～金曜日(祝日を除く)
午前9時～午後3時
場 ハートフル東郷(愛知池運動公園 管理棟内)
内 就学、いじめや不登校、家庭教育など
相 指導員
申 ハートフル東郷
☎0561-38-4334



このページは抜き出して、冷蔵庫などにお貼りください



シニアいきいき 6月のイベント ★要予約 ガイド

日	月	火	水	木	金	土
30	31	6/1	2	3	4	5
 まちかど・いきいきカフェ 時午前10時～11時30分 場らくだ書店東郷店併設 カフェバーカーリーナギ-東郷店		えがおカフェ★ 時午前10時～午後0時30分 場デイサービスりん	写経体験 時午前9時～正午 場紫雲殿 東郷斎場 元気アップ教室 いきいきコース★ 時午前10時～11時30分 場町総合体育館 多目的運動室	元気を保つ 体づくり 時午前10時～正午 場ギャラリー悠遊 TOGOまちかど 運動教室 時午前10時～11時15分 場白鳥コミュニティセンター	 時午前10時～11時15分 場白鳥コミュニティセンター	
6	7	8	9	10	11	12
	シニアリーダー 養成講座★ 時午前10時～11時30分 場いこまい館 多目的室 A 健康たまり場 時午後1時30分～3時 場白土コミュニティセンター	認知症カフェ 夜の町内会 時午後7時～9時 場Cafe Bar Gallery 3piece	えがおカフェ★ 時午前10時～午後0時30分 場デイサービスりん	元気アップ教室 いきいきコース★ 時午前10時～11時30分 場町総合体育館 多目的運動室 健康たまり場 時午前10時～11時30分 場北山台コミュニティセンター	元気を保つ 体づくり 時午前10時～正午 場ギャラリー悠遊 TOGOまちかど 運動教室 時午前10時～11時15分 場白鳥コミュニティセンター	ウクレレ 体験会★ 時午前9時30分～10時30分 場Cafe Bar Gallery 3piece
13	14	15	16	17	18	19
カフェ 東郷庵★ 時午前10時～ 午後0時30分 場愛厚ホーム東郷苑 お元気 サロン★ 時午後1時30分～3時 場愛厚ホーム東郷苑 デイサービス センター東郷庵	シニアリーダー 養成講座★ 時午後2時～3時30分 場いこまい館 多目的室 A オリジナルDVD 体操教室 時午前10時～11時15分 場いこまい館 多目的室 A 健康たまり場 時午後1時30分～3時 場白土コミュニティセンター	まちかど・ いきいきカフェ 時午前10時～11時30分 場らくだ書店東郷店併設 カフェバーカーリーナギ-東郷店	えがおカフェ★ 時午前10時～午後0時30分 場デイサービスりん	元気アップ教室 いきいきコース★ 時午前10時～11時30分 場町総合体育館 多目的運動室	元気を保つ 体づくり 時午前10時～正午 場ギャラリー悠遊 TOGOまちかど 運動教室 時午前10時～11時15分 場白鳥 コミュニティセンター	健康測定会 時第1部 午前10時～午後1時 第2部 午後2時～5時 場V-drug東郷西店
20	21	22	23	24	25	26
			えがおカフェ★ 時午前10時～午後0時30分 場デイサービスりん 	認知症カフェ 屋の町内会 時午後2時～4時 場Cafe Bar Gallery 3piece いきいき家族 教室★ 時午後1時30分～3時30分 場デイサービスりん 元気アップ教室 いきいきコース★ 時午前10時～11時30分 場町総合体育館 多目的運動室 健康たまり場	元気を保つ 体づくり 時午前10時～正午 場ギャラリー悠遊 TOGOまちかど 運動教室 時午前10時30分 ～11時45分 場白鳥 コミュニティセンター	
27	28	29	30	7/1	2	3
カフェ 東郷庵★ 時午前10時～ 午後0時30分 場愛厚ホーム東郷苑 お元気 サロン★ 時午後1時30分～3時 場愛厚ホーム東郷苑 デイサービス センター東郷庵	オリジナルDVD 体操教室 時午前10時～11時15分 場いこまい館 多目的室 A		えがおカフェ★ 時午前10時～午後0時30分 場デイサービスりん 		元気を保つ 体づくり 時午前10時～正午 場ギャラリー悠遊 TOGOまちかど 運動教室 時午前10時～11時15分 場白鳥 コミュニティセンター	

▲詳しくは21・22ページをご覧ください

変更する場合があります。詳しくは、問い合わせ先へご連絡ください。

認知症支援

認知症カフェ 昼の町内会／夜の町内会

- 内 認知症の相談、認知症講座
- 時 ①6月8日(火) 午後7時～9時
②6月24日(木) 午後2時～4時
- 場 Cafe Bar Gallery 3piece (春木台4丁目11-10)
- 対 原則65歳以上の町内在住者
- ¥ 無料 (ドリンク代は実費)
- 申 不要
- 問 Cafe Bar Gallery 3piece ☎0561-58-6437

カフェ東郷庵

お茶を飲みながら、認知症や介護について話ませんか。地域の人との集いの場となっています。介護者の交流スペースもあります。

- 時 6月13日・27日(日) 午前10時～午後0時30分
- 場 愛厚ホーム東郷苑 (春木字下正葉廻間4337-13)
- 対 誰でも
- ¥ 1回100円 (飲み物代)
- 申問 前日までに町南部地域包括支援センター東郷苑 ☎0561-56-3112 (人数調整のため、当分の間予約制)

まちかど・いきいきカフェ

もの忘れが気になる人、認知症について知りたい人、話し相手がほしい人お越しください。

- 時 6月1日・15日(火) 午前10時～11時30分
- 場 らくだ書店東郷店併設
カフェベーカリーナギー東郷店 (白鳥2丁目20-1)
- 対 誰でも
- ¥ 無料 (飲み物代は実費)
- 申 不要
- 送迎(有料) 希望者は、前日までにご連絡ください。
- 問 地域の応援団えがお ☎052-807-0756

本人カフェ (えがおカフェ)

認知症の本人向けの認知症カフェです。当事者同士で、自分の希望や思いなどを語り合しましょう。

- 時 6月2日・9日・16日・23日・30日(水)
午前10時～午後0時30分
- 場 デイサービスりん (和合ヶ丘1丁目3-9)
- 対 認知症の本人
- ¥ 参加費500円、昼食・おやつ代600円 (おやつのみの方は100円)、送迎代500円
- 申 前日までに地域の応援団えがお ☎052-807-0756



いきいき家族教室

認知症と診断を受けて戸惑う家族や本人に、これからの道筋や介護の方法について知っていただき、当事者同士がお互いに支え合える関係を作ることを目的とした講座です。

- 時 6月24日(木) 午後1時30分～3時30分
- 場 デイサービスりん (和合ヶ丘1丁目3-9)
- 内 認知症の方への接し方
- 講 小菅 もと子 (傾聴とよあけ代表)
- 対 認知症の人を介護中の人
※認知症の本人も一緒に参加できます。
- ¥ 無料
- 申 前日までに地域の応援団えがお ☎052-807-0756へ。
※送迎(無料) 希望者は、申し込み時にお知らせください。

介護予防教室

- 対 原則65歳以上の町内在住者
※高齢者社会参加ポイント制度の対象事業です。
※介護予防教室に参加する方はマスクの着用をお願いします。

愛知県に緊急事態宣言発令期間中の開催は中止です。

お元気サロン

- 時 ①6月13日(日) ②27日(日) 午後1時30分～3時
- 場 愛厚ホーム東郷苑デイサービスセンター東郷庵 (春木字下正葉廻間4337-13)
- 内 ①座ってできる簡単な体操②お口の健康講座
- ¥ 無料
- 申問 前日までに町南部地域包括支援センター東郷苑 ☎0561-56-3112 (人数調整のため当面の間予約制)

TOGOまちかど運動教室

- 時 6月4日、11日、18日、25日(金) 午前10時～11時15分
※25日(金)のみ午前10時30分～11時45分
- 場 白鳥コミュニティセンター (白鳥3丁目15)
- 内 地域の皆さんと身近な場所で、身体を動かしましょう。
- ¥ 無料
- 持 汗拭き用タオル、水分補給用水分
※動きやすい服装でお越しください。
- 申 不要
- 問 高齢者支援課 ☎0561-56-0735

元気を保つ体づくり

- 時 毎週金曜日 午前10時～正午 (祝日は除く)
- 場 ギャラリー悠遊 (和合ヶ丘1丁目3-9)
- 内 看護師や機能訓練指導員の指導による体操
- ¥ 1回500円 (送迎希望者は別途500円必要)
- 申 不要 ※送迎希望者は前日までに申し込み必要
- 問 地域の応援団えがお ☎052-807-0756

時と き 場 所 内 容 講 師 対 象 者 定 員 ¥ 費 用 持 持 ち 物 他 その他 申 込 込 込 問 問 合 せ

ウクレレ体験会

時 6月12日(土) 午前9時30分～10時30分
場 Cafe Bar Gallery 3piece (春木台4丁目11-10)
内 ウクレレを持っていない方も気軽に参加できる体験会を行っています。
料 1,000円 (モーニング、ドリンク付)
持 なし
申 Cafe Bar Gallery 3piece ☎0561-58-6437

シニアリーダー養成講座

地域や友人同士の集まりなどで、体操の普及や簡単な指導を試してみませんか? 簡単な体操指導のノウハウを伝授します!

時 ①6月7日(月) 午前10時～11時30分
 ②6月14日(月) 午後2時～3時30分
場 イーストプラザいこまい館 多目的室A (春木字西羽根穴2225番地4)
内 ①シニアリーダーについて説明、健康運動指導士による運動指導②理学療法士による運動指導
料 無料
持 筆記用具、汗拭き用タオル、水分補給用水分 ※動きやすい服装でお越しください。
申 高齢者支援課 ☎0561-56-0735

介護予防教室 写経体験 (写経体験)

時 6月3日(木)、7月7日(水)
 午前9時～正午の内にお越しください。
場 紫雲殿 東郷斎場 (春木白土2-114)
料 無料
持 小筆
申 不要
申 紫雲殿東郷斎場 ☎052-809-4444

V・drug東郷西店 健康測定会 (健康測定会)

時 6月19日(土)
 第1部 午前10時～午後1時 第2部 午後2時～5時
場 V・drug東郷西店 (兵庫2丁目2)
内 骨密度測定・血圧測定・血流測定・栄養士による栄養相談
対 どなたでも (社会参加ポイント対象は町内在住の65歳以上の方のみ)
料 無料
持 社会参加ポイント手帳
申 不要
申 V・drug東郷西店 ☎0561-37-5705

元気アップ教室いきいきコース

時 6月3日、10日、17日、24日(木) 午前10時～11時30分
場 町総合体育館 多目的運動室 (春木字北反田35番地)
内 長い距離を歩けなくなったなど、体力の低下を感じている人向けの教室です。
料 4回分 1,000円
持 タオル・室内用運動靴 ※動きやすい服装でお越しください。
申 高齢者支援課 ☎0561-56-0735

東郷町オリジナル介護予防DVDを活用した体操教室 (オリジナルDVD体操教室)

時 6月14日、28日(月) 午前10時～11時15分
場 いこまい館 多目的室A (春木字西羽根穴2225番地4)
内 健康づくりリーダーを講師として、東郷町オリジナル介護予防DVDを活用して介護予防体操を行います。椅子に座ったまま行える体操です。
料 1回 100円
持 タオル ※動きやすい服装でお越しください。
申 不要
申 高齢者支援課 ☎0561-56-0735

目指せ元気に100歳! 健康たまり場 (健康たまり場)

時 【白土】6月7日、14日(月) 午後1時30分～3時
 【北山台】6月10日、24日(木) 午前10時～11時30分
場 各地区(白土・北山台) コミュニティセンター (大字春木字涼松225-1、北山台二丁目11-2)
内 地域の皆さんと身近な場所で、おしゃべりを楽しみながら、脳トレや体操など健康づくりを一緒にしましょう。健康に関するミニ講話もあります。
料 無料
持 筆記用具、水分補給用のお茶、室内用運動靴 ※動きやすい服装でお越しください。
申 不要
申 高齢者支援課 ☎0561-56-0735

自宅でも1日2回 体操の習慣を★

◎問い合わせ 高齢者支援課 ☎0561・56・0735
 CCNet12 (地デジ12チャンネル)
 東郷町オリジナル介護予防番組
 「TOGOシニア! 健康づくり入門」を毎日放送中!
時 午前7時45分～7時55分
 午後5時30分～5時40分
 ※番組は1週間ごとに現在3番組をローテーションし放送中です。



時と き 場 場 所 内 内 容 講 講 師 対 対象者 定 定 員 料 費 用 持 持ち物 他 その他 申 申込み 問 問合せ

認知症についてもっと知りたい人に

認知症サポーター養成講座

◎申し込み・問い合わせ 高齢者支援課 ☎0561・56・0735

認知症を正しく理解し、認知症の人やその家族を地域で温かく見守る「認知症サポーター」になるための講座です。

東郷町では平成19年から認知症サポーター養成講座を実施しており、これまでに3801名の方が認知症サポーターとなりました。認知症サポーター養成講座では認知症の基礎知識や情報についてご紹介し、認知症の人とその家族が安心して暮らせる東郷町を目指しています。



- 日時 ▶ 7月14日(水) 午後1時30分～2時45分
- 場所 ▶ 役場 大会議室
- 対象者 ▶ どなたでも
- 講座内容 ▶ 認知症の理解、認知症の人への対応、認知症サポーターについて
- 申し込み ▶ 7月7日(水) までに高齢者支援課

■認知症サポーターとは？

認知症サポーターとは認知症についての正しい知識と理解を身に付けた人のことです。自分にできる範囲で、友人や家族に伝える、認知症になった人やその家族の気持ちを理解し、支えになるような手助けをすることが役割です。



認知症サポーターから一歩進んで具体的な活動がしたい人に

認知症サポーターステップアップ講座

認知症であるために生活の様々な場面で暮らしにくさを抱えている人がいます。外出に不安を感じ躊躇してしまう、趣味を一緒に楽しむ友人を見つけることが出来ないなどの時に、ちょっとした手助けがあれば認知症の人やその家族はもっと安心して暮らしていくことができます。そんな人たちを支えるサポーターを養成する講座です。チームオレンジの一員となり、具体的な支援をしませんか？

- 日時 ▶ 7月14日(水) 午後3時～4時
- 場所 ▶ 役場 大会議室
- 対象者 ▶ 認知症サポーター養成講座を受講したことがある人
- 講座内容 ▶ 認知症の理解(認知症の人の心理状態・生活の困難さ)
認知症の人とのコミュニケーション(サポートするときの場面に沿った演習)
チームオレンジについて
- 申し込み ▶ 7月7日(水) までに高齢者支援課

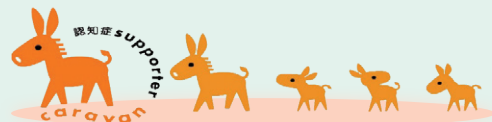

■チームオレンジとは？

地域で認知症の人やその家族を支える支援チームを作り、認知症高齢者やその家族のニーズに合った具体的な支援(地域のサロンなどに誘って一緒に行く、話し相手になるなど)を行います。

※認知症サポーター養成講座と併せて受講していただくことも可能です。



支え合いのまち とうごう

◎問い合わせ 高齢者支援課 ☎0561・56・0735

第8期東郷町高齢者福祉計画がスタートしました。

第8期東郷町高齢者福祉計画では、「いきいきと住み続けたい 支え合いのまち とうごう」を基本理念とし、健康づくり、介護予防を更に進めることで元気な高齢者を増やすとともに、住み慣れた地域で自分らしく生活し続けられる体制づくりを目指していきます。



高齢者福祉計画って？

高齢者福祉計画は老人福祉計画と介護保険事業計画を一体的に計画し、高齢者福祉施策を総合的に展開できるようにまとめたものです。3年に1度見直しを行い策定します。

高齢者の人口や要介護認定者数、サービスの利用状況などの実績から今後3年間のサービス量を推計し、どのような事業を展開していくかを見込みます。

基本目標と重点目標

基本目標1

健康づくりと介護予防の推進〈予防〉

要介護状態にならないようにするための健康づくりや介護予防事業など社会参加を促す支援を行っていきます。

- 低栄養予防対策事業の実施
- 保健事業と介護予防事業の一体的実施
- 地域リハビリテーション活動支援事業
- 高齢者社会参加ポイント制度事業 など

基本目標2

高齢者が安心して地域で暮らす体制づくり〈生活支援〉

高齢になっても住み慣れたまちで安心して生活できるように、暮らしやすいまちづくりを推進していきます。

- 介護保険外サービス一覧表の作成・普及
- 生活支援サポーター養成・フォローアップ など

基本目標3

介護を受けながら安心して暮らす体制づくり〈医療・介護〉

保健・医療・福祉の関係者が連携し、利用者が安心して多様な医療・介護サービスを利用できるようサービスの質の向上に取組み、円滑に利用できる環境づくりを進めます。

- 多職種ミーティング・多職種カンファレンスの開催
- 事業所と連携した災害・感染症対策 など

重点目標1

地域包括ケアシステムの深化と推進

地域包括支援センターを中心とした支援ネットワークを更に充実させ、地域の実態や課題を適切に把握します。

- 保健・医療・福祉などの連携による地域づくりの推進
- 総合相談支援の周知と強化
- 地域包括支援センターの連携強化 など

重点目標2

認知症への正しい理解と早期対応

認知症の人が、尊厳を保ちながら、住み慣れた地域で安心して暮らし続けるために、認知症に関する一層の普及啓発の充実や、基盤整備に取り組みます。

- 認知症理解のための普及啓発
- チームオレンジ(地域ごとの支援チーム)による支援など



いきいきと住み続けたい

こんな事業を推進していきます

▶ 高齢者実態把握栄養パトロール事業

医療・介護・健診などのデータを活用し、フレイル（虚弱・老化）予備軍の方や健康状態の不明な方の実態を把握し、対象者個人に見合った介護予防活動へつなげます。

フレイルチェックや
栄養状態に関する
アンケート調査

管理栄養士が
対象者を訪問し
聞き取り

個人に見合った
介護予防活動へ

▶ TOGOまちかど運動教室

町オリジナル介護予防DVDを用いて、誰でも無理なく参加できる運動教室を地区のコミュニティセンターなどで開催します。

運動指導者は、健康運動指導士の指導助言を受けたシニアリーダーが主に担います。



▶ チームオレンジ（地域ごとの支援チーム）による支援

認知症サポーターや認知症キャラバン・メイトを対象としたステップアップ講座を実施し、講座を終了したサポーターによる支援チームを地域ごとに作ることで、認知症高齢者やその家族のニーズに合った具体的な支援を行います。

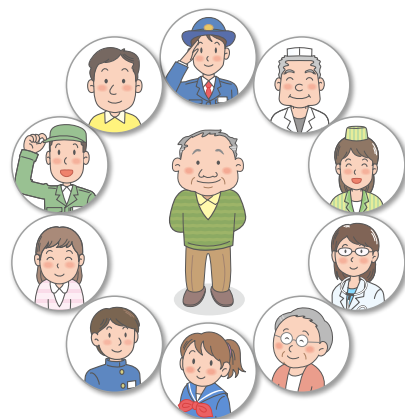

▶ 理学療法士による運動教室

理学療法士を講師として、日常生活に必要な動作をスムーズに行うために必要な筋肉を鍛え、関節の動かし方などのワンポイントアドバイスを受けながら運動を行います。



▶ 認知症カフェ（本人カフェ）

認知症当事者向けの認知症カフェを開設し、当事者自身の希望や必要としている支援などを語り合う「本人カフェ」に取り組みます。



介護保険を支える 介護保険料

▶ 保険料の設定と決定

令和3年度から5年度までの介護保険料基準額(月額)は5,596円です。

第8期計画の本町の介護保険料は、国が定めた所得階層をさらに細分化し、14段階とすることで、より応分な負担になるよう配慮しました。

なお、所得の確定後に保険料を決定しますので、保険料のお知らせ(介護保険料納入通知書)の発送は、7月上旬になります。

スポーツ



家族体力づくりの日

生涯学習課 ☎0561-76-0030

時 6月20日(日)午前9時30分～11時

場 町内各小学校(体育館・グラウンド)

内 東郷小：夢ボール 春木台小：ウォーキング 諸輪小：夢ボール、グラウンドゴルフ

音貝小：楽々ビーチボール、ボッチャ 高嶺小：グラウンドゴルフ大会 兵庫小：夢ボール

他 参加当日に、ご自宅での検温、手指消毒、運動時以外のマスク着用など、新型コロナウイルス感染症拡大防止対策の実施をお願いします。また、学生は、学校で配付されている「健康チェックカード」を持参してください。

時 6月26日(土)午前9時30分～11時30分

場 愛知池漕艇場 東郷コース

内 ボート(ナックルフォア)

対 小学4年生以上(小学生は保護者同伴)

定 30名

¥ 大人200円、中学生以下100円

申 実施日の3日前午後5時までに町総合体育館窓口へ。

日本代表選手が教えるボート教室

生涯学習課 ☎0561-76-0030

時 8月10日(火)、12日(木)、17日(火)、19日(木)、24日(火)、26日(木) 午後8時30分～11時

場 愛知池および周辺施設

講 日本代表選手(アンソール) 小学4年生～高校2年生まで(経験不問)

定 6人程度(抽選)

¥ 500円(全6回) ※初日に集金します。

申 6月1日(火)～25日(金)までに町総合体育館窓口へ。

町・学校体育施設開放利用責任者資格取得講習会

町総合体育館 ☎0561-38-6111

時 6月4日(金)午後7時から

場 町民会館2階会議室

対 未受講または新たにチームの結成を予定している町内在住・在勤の成人

申 6月4日(金)午後5時までに町総合体育館窓口へ。

学校体育施設利用調整会

町総合体育館 ☎0561-38-6111

時 6月18日(金)午後7時から

場 町総合体育館アリーナ ※調整会に参加できるのは、1団体2人まで

▼調整期間 7月1日～9月30日

※再利用調整日は、利用希望日の属する月の前月25日からの3日間に翌月分、利用を希望する月の10日からの2日間にその月の15日から末日までの申請が可能です。(火曜日は午後6時～午後9時まで)

第67回町民レクインディアカ大会

生涯学習課 ☎0561-76-0030

時 7月11日(日)午前9時～午後5時(開会式：午前9時15分から、試合開始：午前9時45分から)

場 町総合体育館アリーナ

▼競技方法 3つのクラスに分け、それぞれ総当たり戦

▼参加資格 原則、町内在住・在勤者

▼チーム編成 5人以上を原則として、コートに男性は2人まで。

¥ 1チーム1,500円

※6月27日(日)午後7時から町民活動センターで開催する、インディアカ部会または大会当日集金。

申 6月18日(金)～25日(金)までに町総合体育館窓口へ。

インディアカ部 部長 小池

☎090-1756-5325

(平日は午後5時30分以降対応可)

イベント



アルゼンチンタンゴ2021～進化を続ける情熱たち～

生涯学習課 ☎0561-38-4111

実力派ミュージシャンと哀愁の歌声、華麗なるダンスのコラボレーション。3拍子揃った魅力溢れる感動のステージをお楽しみください！

時 7月31日(土)午後2時30分開演(2時間場)

場 町民会館ホール

¥ 一般2,000円、高校生以下1,000円

【全指定席※未就学児の入場はご遠慮ください】

▼入場券 町民会館窓口(火曜休館)で販売中。電話予約受け付け中。チケットぴあでも販売中。

(Pコード 505・589)。

▼「ダンサー」エンリケ&カリーナ、アクセル&ナナ

【演奏】LAST TANGO



みんなの伝言板

みんなの伝言板で会員募集や行事の告知をしませんか。

【記事を掲載できる人】町内で活動する町民団体など

【申し込み期間】8月号…6/15(火)まで

【申し込み方法】掲載申請書(町ホームページで入手可)を人事秘書課へ。

◎人事秘書課 ☎0561-56-0715



防災 防犯も CCNet 広告

安全・安心チャンネル 123ch 7月から放送開始!

CCNet 東名局 ☎0120-441061

中部ケーブルネットワーク株式会社 名古屋市緑区元徳重一丁目103番地

影絵劇「宝島」

生涯学習課 ☎0561-384111

R. L. スティーブソン作の「宝島」をいくつものスクリーンを使った圧巻の影絵と俳優が演じる生の舞台でおくります。

時 9月5日(日)午後2時開演(午後1時30分開場)

場 町民会館ホール

¥ 一般1,000円、高校生以下500円

【全指定席・保護者膝上の未就学児無料】
▼入場券 町民会館窓口(火曜休館)で6月5日(土)午前9時から発売。電話予約は6月7日(月)午前9時から。チケットぴあでも販売します。
(P.1) ☎5055-5900

▼出演 劇団かかし座

レクチャーミニコンサート

生涯学習課 ☎0561-384111

第1回 高橋誠ヨーロッパジャズライブ!

Violin/Piano/Accordion/Guitarから紡ぎ出されるヨーロッパアンサンブル。Gypsyの情熱、スペインのお祭り、ケルト民族の自然愛、パリのノスタルジーやオリジナルなどをCBCラジオパーソナリティも務める高橋誠(バイオリン)の解説と共に楽しくお届けします!

時 6月4日(金)午後7時開演

(6時30分開場)

▼出演 高橋誠(バイオリン)、Tito Monte (ピアノ・アコーディオン)、荒川岳大(ギター)



第2回 響け!でんでん虫と銀の棒〜フルートとホルンの調べ〜

かわいらしいでんでん虫のような楽器「ホルン」、そしてごっく見ても棒状の楽器「フルート」。実は管楽器の中でも長い歴史がある二つの楽器なんです。フルート、ホルン、ピアノという珍しい組み合わせでおなじみの名曲などをお届けします!

時 9月3日(金)午後7時開演(6時30分開場)

▼出演 藤原友紀(フルート)、村岡明日香(ピアノ)、高橋由

佳(ホルン) 《各回共通事項》

場 町民会館ホール(ステージ下の客席で鑑賞します)

対 一般(未就学児不可) 定 50人(多少増員あり)

¥ 1,000円

▼受講券 町民会館(火曜休み)窓口で販売中。電話予約受け付け中。

▼プログラム 生涯学習情報誌「ヨイフル」2021春号をご覧ください。



TOGO大学講座

生涯学習課 ☎0561-386411

特別編 「親子電波教室(ラジオを作ろう)」

親子で楽しみながらラジオを作り、電波の仕組みを学びませんか?自分で部品を組み立てて、オリジナルのラジオを作り、作ったラジオはお持ち帰りできます。

時 7月24日(土)午後1時~4時

場 町民会館2階大会議室

講 愛知県電波適正利用推進員対 小学4~6年生の親子(大人1人につき小学生2人まで参加可、低学年の児童の同伴可)。

定 15組30人
¥ 無料 申 生涯学習課

東郷音頭・東郷小唄 親子こども教室

東郷町で40数年、ふるさとの踊りとして受け継がれてきた伝統芸能「東郷音頭」「東郷小唄」の普及・継承を目的に、東郷音頭・東郷小唄「親子こども教室」を、本年度も文化庁の補助金を受け開催します。「親子・子ども・大人」初心者の方・体験希望の方大歓迎です。お友達をお誘いいただきご参加ください。

時 ①教室:6月12日、19日、26日、7月3日、10日、17日、11月27日、12月4日、11日、18日、令和4年1月15日の土曜日 各午前10時~正午 ②地区盆踊り:未定 ③町民納涼まつり:8月21日(土) ④伝統文化発表会:令和4年1月23日(日) 予定

場 ①いこまい館多目的室B ②各地区 ③いこまい館芝生広場



入場料のみで自由に遊んで頂けるフリーゾーンと、ご家族・お仲間同士で占有できるプライベートゾーンを用意。トランポリンをはじめ、様々な遊具でお遊び頂けます。また3歳未満のお子様ご利用できるキッズゾーンも用意しております。

料金案内	1set(60分)		1set(90分)		
	平日	土・日、祝日	平日	土・日、祝日	
新規会員登録料	大人(中学生以上)	¥1,500	¥1,800	¥2,000	¥2,400
初回ご利用時のみ必須	子供(小学生)	¥1,100	¥1,400	¥1,500	¥1,800
¥800	子供(3歳から小学生未満) <small>※トランポリン・スケーター利用不可</small>	¥800	¥1,000	¥1,000	¥1,200

3~4歳のお子様利用時は保護者の同時利用が必要です。

【営業時間】月~金/14:00~21:00(最終受付20:00) 土・日(祝)/10:00~20:30(最終受付19:30)

ご予約 会員登録はコチラ **エクストレッチ日進東郷店** 検索

〒470-0155 愛知県愛知郡東郷町白鳥2丁目20-12 [5くらた書店様すぐ隣] TEL.0561-56-3336

※会員登録は直接ご来店頂いた場合でも必要となりますのでこの機会に是非ご登録ください。

広告

見学 トランポリンスペース 入場不可

無料

こちらのクーポンで **300円割引**

利用期限:2021年6月30日
1回の会計につき1枚のみ 利用可能です
このクーポンは1枚につき1名様のみ有効となります

④町民会館ホール
講 東郷音頭保存会
対 親子、子ども、大人(男女不問)
定 50人程度
¥ 無料
申 岡田和美
0561・39・0041
▼主催 東郷音頭保存会



文化庁親子陶芸教室

昨年続き、今年も文化庁の補助金により親子陶芸教室を開催します。土を板にしてマグカップを、東郷の土で植木鉢を、電動ロクロでお茶碗をつくりまします。マイカップを制作してみませんか。
時 ①教室：7月18日、8月1日、15日、29日、9月12日、26日の日曜日 午前9時30分～午後0時30分 ②発表会：令和4年1月23日予定
場 ①町民会館2階実習室

②町民会館ホール
対 親子
定 子ども14人(先着順)
¥ 陶土代500円
申 小林良史
090・5600・1519

離職者向け就職面接会

新型コロナウイルス感染症の影響により離職を余儀なくされた人などを対象に、早期の再就職を支援するための就職面接会を開催します。
時 6月24日(木)午後1時～4時
場 ウィンクあいち7階展示場
内 希望する企業のブースで面接(面談)を実施
対 求職活動中の方(令和3年3月大学卒業者も含みます)
¥ 無料
他 参加企業数36社(予定)
申 不要
問 愛知県就業促進課
052・954・6366

衣類リフォーム教室の開催について

古い紙と着物を使って一閑張りのうちわを作る教室を開催します。
時 6月22日(火)午後1時30分～3時30分
講 新家光江さん
定 20人(託児有り)
¥ 1,000円(材料代含む)
持 ハンドタオル2枚
▼申込期限 6月12日(土)まで

他 新型コロナウイルス感染症拡大防止のため、定員数などが変更となる場合があります。
問 尾二衛生組合エコサイクルプラザ(午前10時～午後4時)
0561・38・2229
休館日/月曜日(月曜日が祝日の時は翌日が休館日)
※ホームページにも掲載してありますので、ご覧下さい。
※定員を超えた場合は、抽選となります。



募集

令和4年成人式実行委員
生涯学習課 0561・38・6411
一生に一度の成人式、心に残る式にしませんか。
令和4年成人式
時 令和4年1月9日(日)午後予定

場 町民会館ホール(予定)
実行委員
対 平成13年4月2日～平成14年4月1日生まれの人
定 10人程度

▼実行委員の役割 成人式の企画、記念品の選定、司会など
申 7月30日(金)までに生涯学習課へ
F 0561・38・9445、
E tgo-shogai@town.aichi-togo.jp



環境審議会委員募集

環境課 0561・56・0729
本町では環境の保全および創出に関する施策を総合的・計画的に推進する目的で環境基本計画を定めています。この計画が令和4年度で計画期間を終了します。このため環境審議会を設け、次期計画に関して調査審議を

広告

コンパスウォーク東郷

孫と一緒にどこ行こう!?

【介護保険適応施設】

「歩行訓練特化型」
リハビリデイサービス

無料見学・相談受付中!



「歩く」を分析「個別」にリハビリ

筋力UP バランスUP 痛み緩和 持久力向上

コンパスウォーク東郷
住所: 愛知郡東郷町春木山崎887-5
TEL: 0561-56-3682

コンパスウォーク 検索



行うこととしました。

つきましては、この環境審議会の公募委員を募集します。

定 2名

▼任期 令和3年7月1日(予定)～令和5年3月31日(2年間)

申 詳細は町ホームページをご覧ください。

自衛官募集

安全安心課 ☎0561-560719

▼募集種目 ①自衛隊幹部候補生(一般・大卒程度)「22歳以上26歳未満の者(20歳以上22歳未満の者は大卒(見込含)、修士課程修了者等(見込含)は28歳未満の者)」②自衛隊幹部候補生(一般・院卒程度)「20歳以上28歳未満の者(修士課程修了者等(見込含))」③自衛官候補生「18歳以上33歳未満の者」

▼受付期間 ①②6月18日(金)まで ③通年

問 町安全安心課、自衛隊瀬戸地域事務所 ☎0561・83・3181(FAX兼用) 自衛隊愛知地方協力本部ホームページ

https://www.mod.go.jp/pc/aich/



県介護支援専門員実務研修受講試験

高齢者支援課 ☎0561-560735

時 10月10日(日)

対 ①②を満たす人

①保健・医療・福祉の分野で合計5年以上の実務経験がある
②現在、県内で①の業務に従事している、または、現在①の業務に従事していないが住所地在県内にある。

▼願書配布場所 高齢者支援課、県高齢福祉課、県福祉相談センター地域福祉課、県社会福祉協議会

問 県社会福祉協議会福祉人材センター介護支援専門員実務研修受講試験係

☎0522・212・5530
10月8日(金)まで利用可
☎0522・212・5516
10月9日(土)以降利用可

耐震診断・耐震改修・ブロック塀等撤去費補助金

都市計画課 ☎0561-560747

無料耐震診断実施中

地震から命を守ろう

耐震診断・耐震改修で命と財産を守りましょう。

南海トラフ巨大地震の被害予測によると、町では最大震度6強の揺れが予想され、全壊する家屋は約700棟と推定されています。家屋の倒壊を防ぐための第一歩として、自宅の耐

震性を知ることが重要です。まずは、無料の耐震診断を行うことをお勧めします。

対 昭和56年5月以前に着工された木造(在来軸組構法および伝統構法) 2階以下の居住中の住宅

¥ 無料

申 耐震診断申込書(町ホームページまたは都市計画課窓口で入手可)と建築確認申請書など建築年がわかる書類の写しを併せて提出

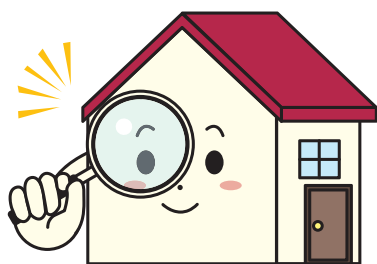

耐震改修・段階的改修・耐震シエルト・除却補助金

耐震診断で耐震性がないと診断された木造住宅の耐震改修や除却工事、シエルトの設置などについて、補助金を交付します。

対 昭和56年5月以前に着工された木造(在来軸組構法および伝統構法) 2階以下の居住中の住宅で町の耐震診断で耐震性がないと診断された建物(除却については、前年度までに耐震診断を受診している必

要あり)

▼補助金の上限

耐震改修 100万円
耐震段階的改修(回目) 60万円
耐震段階的改修(二回目) 40万円
耐震シエルト 30万円
除却 20万円

申 要事前申請(耐震改修工事などの契約前)

※既に工事を実施等している場合は、補助の対象外
※2021年度分の申請は、先着順で受け付け、予算の枠に到達した時点で受付終了

ブロック塀等撤去費補助金

コンクリートブロックなどの塀を撤去する工事の費用の一部について、町の補助金の対象となります。

対 ①②③の全てに該当するもの

①コンクリートブロック、レンガ等の塀 ②道路からの高さが1m以上で敷地の地面からの高さが60cm以上のもの ③道路に面しているもの

▼補助金の上限 20万円

▼補助金の計算 撤去に要した経費または撤去したブロック塀の長さ1m当たり1万円の基準額のいずれか少ない額の2分の1(道路が通学路の場合は、5分の3)

▼条件 原則全て撤去、解体に伴うものでないことなど

申 要事前申請(撤去工事の契約前)

※既に工事を実施等している

場合は、補助の対象外
※2021年度分の申請は、先着順で受け付け、予算の枠に到達した時点で受付終了

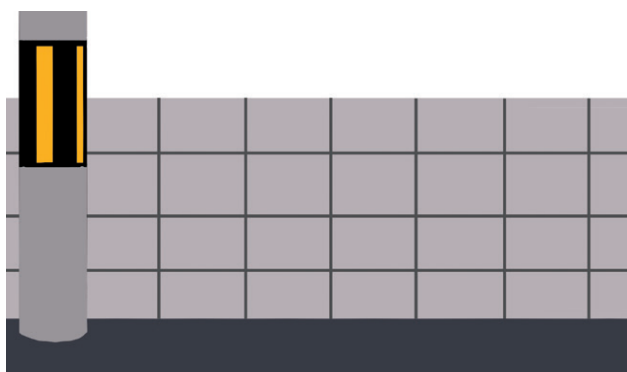

福祉



第十二回特別弔慰金のご案内

福祉課 ☎0561-560732

戦没者などの遺族に第十一回特別弔慰金が支給されます。※請求は期間中1回のみとなります。すでに請求済みの方は、請求できませんのでご注意ください。

対 令和2年4月1日現在、「恩給法による公務扶助料」や「戦傷病者戦没者遺族等援護法による遺族年金」などを受ける

人（戦没者などの妻や父母など）がない場合に、次の順番による先順位の遺族1人に支給されます。

① 令和2年4月1日までに戦傷病者戦没者遺族等援護法による弔慰金の受給権を取得した人

② 戦没者などの子

③ 戦没者などの父母、孫、祖父母、兄弟姉妹（要件を満たしているかどうかにより、順番が入り替わります）

④ ①から③以外の戦没者などの三親等内の親族（おい、めいなど）

※戦没者などの死亡時まで引き続き1年以上の生計関係を有していた人に限ります。

▼支給内容 額面25万円、5年償還の記名国債

▼請求期間 令和2年4月1日から令和5年3月31日までに役場福祉課へ

保健



歯周病検診のご案内

健康推進課 ☎0561-375813

対 職場などで、検診を受ける機会のない人で、S16・21・26・31・36・41・46・51・56・61・H3年生まれの人

内 歯周病（歯肉炎・歯周炎など）検診

400円 ①S16・21・26

年生の人、②生活保護世帯の人、③町民税非課税世帯の人の負担金はありませぬ。

②③の人は事前の申請が必要となります。健康推進課へお越しください。

▼期間 6月～12月末まで

診療所	電話番号	診療所	電話番号
きのした歯科口腔外科	0561-38-1148	春木歯科・矯正歯科	0561-38-1323
むとう歯科医院	0561-38-2161	もも歯科クリニック	0561-38-8938
野々山歯科医院	0561-38-5158	ナチュラルデンタルクリニック	0561-38-8110
白土歯科医院	052-802-8148	おかまつ歯科	052-806-8001
桃沢歯科医院	0561-39-2535	よこいファミリー歯科	052-809-4618
ふじはし歯科医院	0561-38-6182	がくデンタルクリニック	0561-38-1600
あずま歯科医院	056138-7300	奥川歯科室	0561-41-8240
おと貝歯科	052-808-3330	みついで歯科	0561-76-2771
山本歯科クリニック	0561-39-4618		

検診車（うじまご館）でのがん検診・骨粗鬆症検診の受付が始まります

健康推進課 ☎0561-375813

※広報とうごう6月号（本号）と同時配布の案内チラシをご確認ください。

※対象者によって、料金や内容が異なります。案内チラシでご確認ください。

20～39歳の方のための健診のお知らせ

健康推進課 ☎0561-375813

自分のため、大切な家族のために、毎年健診を受けていますか。若いころから自分の健康に関心を持ち、健康状態を知っておくことが大切です。健診を受ける機会のない人は、是非、この機会にお申込みください。

時 9月26日(日)、27日(月)、10月8日(金)、9日(土)

場 いこま館1階

内 健康診査：身体測定（身長・体重・腹囲）、尿検査、血液検査（肝機能、血液脂質・腎機能・糖代謝・貧血検査）、血圧測定、内科健診、子宮頸がん検診（女性のみ）、視診、細胞診、内診

対 職場などにおいて、健診を受ける機会のない人で、20～39歳（昭和57年～平成13年生まれ）の人、40歳以上で健康保険未加入の人（健診のみ）

¥ 健康診査：1,000円、子宮頸がん検診：800円

申 6月号広報と同時配布の案内チラシまたは東郷町ホームページから申込みできます。

詳しくは同時配布の案内チラシをご覧ください。

▼申し込み期間 6月1日(火)～8月6日(金)

6月からいきいきとうごう健康マイレージが始まりました!!

健康推進課 ☎0561-375813

いきいきとうごう健康マイレージとは？

健康づくりに楽しく継続して取り組むきっかけとなるような事業を目指しています。

チャレンジシートを活用し、生活習慣改善の取組みや、健診（検診）の受診、健康講座への参加などを記録します。

記録することでポイントが貯まる仕組みで、100ポイント以上貯まると素敵なお得がGETできます。

対 東郷町在住・在学・在勤の人すべて※年齢制限はありません。

▼実施期間 6月1日(火)～令和4年2月28日(月)

▼交換期間 7月1日(木)～令和4年3月11日(金)

健康マイレージの流れ

チャレンジシートを入手

6月号広報と同時配布をしています。ご確認ください。

▼チャレンジシート配置場所

いこま館2階健康推進課窓口、東郷町役場総合案内

町ホームページからもダウンロードし、印刷して使用できます。

健康づくりを取り組んだ内容

健康づくりを取り組んだ内容を、チャレンジシートに記録するだけ。記録をしながら、ポイントが貯まります。

取り組み内容例

・健康づくりの目標を立てて取り組む。↓目標達成で1日1ポイント

・健診（検診）・健康相談・予防接種を受ける。↓1つの項目で5ポイント

・教室・イベントに参加する（習い事も可）。↓1回参加で5ポイント

もう一つ

チャレンジシートに100ポイント以上ためることができたら、健康推進課窓口へ提出した全員の人に愛知県内の協力店で使える優待カード「まいか」を進呈いたします。

また、先着100名様の小中学生以下の人と先着100名様の中・高生以上の人に「粗品」を進呈。

さらに、12月10日(金)までにチャレンジシートを健康推進課窓口へ提出した方の中から抽選で素敵な賞品が当たるチャンスもあります。

つかう

県内の協力店で「まいか」を提示すると、特典（サービス）が受けられます。

詳しくは、愛知県ホームページにて取り組み方を掲載しています。



とつごう体操出前講座
健康推進課 ☎0561-375813

地域に出向いてとつごう体操出前講座を開催しています！気軽に健康づくりができる「とつごう体操」を地域でも行いませんか？

とつごう体操出前講座では…

公民館や学校、老人施設など、ご希望の場所にT・I・S運動指導士・健康推進課保健師・健康づくりリーダーなどが講師となり出向き、「とつごう体操」を行っています。気軽にぜひお申込みください！

場 公民館・学校などご希望の場所に出向きます。

対 町内在住在勤の人を含む団体、グループなど

申「とつごう体操」出前講座申込兼計画書に記入し、希望日の1カ月前までに健康推進課にお申込みください。日時は相談の上決定します。

※1回あたりの時間は10分〜1時間程度（内容により相談します。）

※とつごう体操のCDとDVDのレンタルも可能です！ご希望の人は健康推進課へお越しください。



健康づくりリーダーによる健康体操講座
健康推進課 ☎0561-375813

みんなで一緒に体操をして体と心をリフレッシュしましょう。

時 6月17日(木)午前10時〜11時30分

場 いこまい館1階多目的室A

内 ストレッチや筋力トレーニングなど

¥ 100円

持 上靴、タオル、お茶、マスク

主 催 愛知県健康づくりリーダー
申 不要

瀬戸保健所

新型コロナウイルス対策のため中止する場合があります。詳しくは電話にてお問い合わせください。

精神保健福祉相談

毎週月〜金曜日（祝日除く）の午前9時〜正午、午後1時〜4時30分

☎0561-82-2158

エイズ検査、B・C型肝炎検査（無料匿名検査）

新型コロナウイルス感染防止のため、当面の間中止します。

☎0561-82-2197

共通事項

場 瀬戸保健所（瀬戸市見付町38-1）

※予約および問い合わせは豊明保健分室（豊明市沓掛町石

相談

畑142120 ☎0562-929133でも行っています。

行政書士無料相談会

地域協働課 ☎0561-560727

時 6月23日(水) 午後1時30分

場 役場1階第1会議室

内 相続、遺言書、遺産分割協議書などの作成手続きなど（1枠35分、予約優先）

定 4組（先着順）。順番は相談内容を考慮して決定。
申 6月1日(火)〜18日(金)午後5時までに①氏名 ②電話番号

③相談内容を愛知県行政書士会昭和支部事務局に電話かFAXで申込み（定員に空きがあれば当日申込み可）

問 愛知県行政書士会昭和支部事務局

☎052-752-0600

（平日午後1時〜5時）
F 052-3308-3933

人権擁護委員の日

地域協働課 ☎0561-560727

6月1日は人権擁護委員の日です。人権擁護委員はあなたの街の身近な相談パートナーです。隣近所のもめごと、体罰やいじめ、差別や暴行、虐待、職場でのセクハラ、DV、感染症に関連する差別や偏見

などでお悩みの人は、お気軽にご相談下さい。相談は無料です。秘密は厳守します。

全国共通相談ダイヤル

（取扱時間午前8時30分〜午後5時15分（土・日・祝日を除く））

みんなの人権110番

☎0570-003110

子どもの人権110番

☎0120-007110

（通話料無料）

女性の人権ホットライン

☎0570-070810

HP インターネット人権相談
<http://www.jinken.go.jp/>

成年後見相談

高齢者支援課 ☎0561-560735

時 6月17日(木)

①午後1時30分から2時15分

②午後2時30分から3時15分

③午後3時30分から4時15分

場 役場1階 第1会議室

内 判断能力が不十分な人の成年後見制度利用についての相談

講 尾張東部権利擁護支援センター相談員

申 尾張東部権利擁護支援センター

☎0561-755008



宝くじ公式サイトでも宝くじを購入できます!!

特典1 たまる!つかえる!宝くじポイント

宝くじの購入で100円につき1ポイントの宝くじポイントが獲得できる!

宝くじ公式サイトや宝くじ売り場で1ポイント1円としてつかえる!

特典2 購入〜受取までネットで完結!

24時間いつでも宝くじの購入可能! 抽せん結果も宝くじ公式サイトで確認!

当せん金は、登録した受取口座に自動お振り込みするので、とっても便利!

特典3 宝くじ会員限定のキャンペーンに参加できる!

他にもお得な特典や便利なサービスいろいろ!

今すぐ会員登録!



本件に関するお問い合わせ先

宝くじコールセンター TEL 0570-01-1192 (ナビダイヤル 有料) TEL 011-330-0777 (有料)
受付時間 10:30~18:30 (土・日・祝日、年末年始を除く) ※電話番号を十分ご確認ください。



お知らせ



緊急地震速報の訓練放送

安全安心課 ☎0566-560719

国が、全国瞬時警報システム（J・ALERT【ジエイアラート】）を利用した情報伝達訓練を実施します。

町内でも、防災行政無線スピーカー（町内30カ所）から訓練放送が流れます。ご理解とご協力をお願いします。

▼訓練日時 6月17日(木)午前10時ごろ

▼放送内容

「Jチャイム」緊急地震速報、大地震です。これは訓練です」※3回繰り返し
こちらは東郷町役場安全安心課です。これで訓練放送を終わります。「Jチャイム」

119番通報ができない

IP電話がありません

安全安心課 ☎0566-560719

光回線などの高速なインターネット回線の普及により、IP電話を導入されるご家庭が増えています。IP電話の種類によっては、119番通報（FAXによる通報含む）できないもの、119番通報を行うための設定が必要なものがあります。いざという時のために、ご

利用のIP電話から119番通報できるかについて、契約している通信事業者にご確認ください。

問 尾三消防本部指令課

☎ 05661・38・5119

F 05661・38・4119

HP <http://www.bisan-fd.togo.aichi.jp>



認定こども園事業者決定のお知らせ

子育て保育課 ☎0566-560719

建築から46年経過し、老朽化が著しい和合保育園の代替園となる認定こども園を設置および運営する事業者を公募し、選考した結果、次の法人に決定しました。

社会福祉法人若葉会（静岡県浜松市南区飯田町1507番地）

この法人は、昭和53年に設立し、現在認定こども園を3園運営しています。

「あたたかい心・つよい心・ただしい心・ほがらかな心」を目標とした、質の高い教育・保育を実践しています。

▼建設概要

- ・建設予定地 和合字東蚊谷地内（約7,000㎡）
- ・定員 150人（教育棟15人 保育棟135人）
- ・開園予定 令和5年4月



きりぎりしども追加申込み

子育て応援課 ☎0566-560736

▼申込み期間 6月14日(月)～25日(金)（土・日曜日を除く）の

午前8時30分～午後5時

持 申込窓口 子育て応援課

申込書 保険料800円・記入済の

※申込書は子育て応援課・町ホームページで入手できます。また、1月に小学校を通じ

お知らせ

て配布した申込書も使用できません。

▼利用開始日 7月21日(水)

住民票など諸証明休日発行

住民課 ☎0566-560731

時 6月12日(土)、26日(土)の午前9時～正午

場 役場1階住民課

内 住民票の写し・戸籍謄抄本など・印鑑証明の発行、印鑑登録申請（要事前予約）、マイナンバーカード交付（要事前予約）※転入・転出の届出などの業務は行いません。詳しくは、町ホームページをご覧ください。

議長に加藤宏明氏

議会事務局 ☎0566-560754

令和3年第1回臨時会が5月10日(月)に1日間の会期で開かれ、新しい議長に加藤宏明氏、副議長に加藤達雄氏が選ばれ、常任委員会などの所属が決まりました。



議長 加藤宏明氏

主な経歴

平成23年から3期連続当選。文教民生委員長、総務経済委員長、副議長などを歴任。



副議長 加藤達雄氏

主な経歴

平成27年から2期連続当選。文教民生委員長、議会運営副委員長などを歴任。

■各常任委員会などの人事（◎は正、○は副、敬称略）

▼総務経済委員会

◎石橋直季 ○高木佳子

▼文教民生委員会

◎加藤啓二 ○中野まさひろ

▼広報広聴委員会

◎水川 淳 ○中野まさひろ

▼議会運営委員会

◎水川 淳 ○門原武志

▼政治倫理審査会

◎菱川和英 ○若園ひでこ

▼監査委員 近藤鑑治

問 議会事務局

☎ 05661・56・0754

ご寄付ありがとうございました

東郷町工業団地組合50万円寄贈

学校教育課 ☎0566-560752

東郷町工業団地協同組合様から、町内小中学校に設置する生理用品の購入費として、50万円の寄付をいただきました。

これは、今年3月に開催した子ども議会での子ども議員の「学校に生理用品を！」と

いう提案を新聞報道で知った同組合が、「コロナ禍で困っている子どもたちのために役立てて欲しい」との想いを形としていただいたものです。



イージードーム寄贈
安全安心課 ☎0561-56-0719

株式会社ホワイトハウス様から新型コロナウイルス感染症対策として、自社で企画・開発・販売をしているイージードームハウス（パネル組立式テント）1基を寄贈していただきました。

寄贈物資は、災害発生時の救護所や感染症発生時の検体採取場所や感染症患者などの待機場所として活用します。

また、平常時にも町主催イベントなど、様々な場面で活用を予定しています。



6月のマイナンバーカード休日・夜間対応窓口

◎問い合わせ 住民課 ☎0561-56-0731

日(曜日)	時間	その他
6月6日(日)【7月は7月4日(日)】	午前9時～正午	休日臨時窓口【第1日曜日】 (マイナンバーカードに関係した業務のみ)
6月12日(土)【7月は7月10日(土)】	午前9時～正午	諸証明休日発行窓口【第2土曜日】 (マイナンバーカード関係業務以外の諸証明発行業務も対応)
6月17日(木)【7月は7月15日(木)】	午後5時15分～8時	平日夜間臨時窓口【第3木曜日】 (マイナンバーカードに関係した業務のみ)
6月26日(土)【7月は7月24日(土)】	午前9時～正午	諸証明休日発行窓口【第4土曜日】 (マイナンバーカード関係業務以外の諸証明発行業務も対応)

場 役場1階住民課窓口(正面玄関左側の夜間休日通用口からお入りください。)

持 マイナンバーカード受取

①通知書(はがき)、②通知カード、③住民基本台帳カード(お持ちの人のみ)、④身分証明書(運転免許証などは1点、保険証など顔写真のない身分証明書は子ども医療証などと併せて2点ご用意ください。)

マイナンバーカード申請

①身分証明書(運転免許証など) ②顔写真(縦4.5センチ×横3.5センチ、写真撮影補助希望の人は不要)

※上記に加えて通知カードをお持ちいただき、かつ電子証明書の暗証番号設定を依頼された人は、マイナンバーカードを郵送(本人限定郵便など)でお渡しできます。

電子証明書の更新 電子証明書のロック解除 マイナンバーカード

※窓口の混雑が予想されるので、平日の役場開庁時間中での来庁が可能な方は、平日開庁時間中の窓口をご利用ください。

表敬訪問

第93回選抜高校野球大会に出場

4月26日、中京大学附属中京高等学校3年の桑垣秀野さん(東郷中出身)が、春の選抜高校野球大会の全試合に先発出場し、ベスト4進出を果たした報告のため、町長のもとを訪れました。桑垣さんは、「憧れの舞台に立てたことは嬉しいが、優勝を逃したので、夏にはこの借りを返したい」と悔しさを胸に、夏の甲子園への抱負を語りました。



ドライブレコーダー普及促進事業の補助申請の受け付け終了
安全安心課 ☎0561-56-0719

同補助事業の予算上限に達したため、補助申請の受け付けを終了いたします。

なお、令和3年5月12日までに対象製品を購入された人については、安全安心課までお問い合わせください。

総務大臣感謝状

令和3年3月をもって行政相談委員を退任した野々山孝男氏に、中部管区行政評価局の土屋光弘局長から総務大臣感謝状が手渡されました。

野々山氏は、平成27年4月から行政相談委員を務め、行政に関する相談や苦情などに応じ、その解決を図る活動に尽力しました。



左から土屋局長、野々山さん、町長

受章おめでとうございます



●春の褒章
・旭日重光章
白井 文吾さんが、報道に関する功績が認められ、旭日重光章を受章されました。

社会福祉協議会

☎0561-375411

社協会員募集チラシおよび 会費領収書の訂正

区および自治会を通してお願いしております社協会員募集のチラシおよび会費領収書の記載内容に、次の誤りがありました。訂正し、お詫び申し上げます。

▼正 社協会費は寄附金にあたらなため、税制上の優遇措置に係る記載を全て削除させていただきます。寄附金は、社協窓口にて受付させていただきます。

公開プレゼンテーション申請団体募集

町内で活動するボランティア団体・町民活動団体が「だれもが安心して暮らせる福祉のまちづくり」を目指す事業に対して助成します。

▼対象事業 令和3年度に完了する地域福祉の推進に基づく諸事業

▼対象団体 社協ボランティアセンター、町民活動センター登録団体、町および社協助成団体

▼助成額 一団体最大7万円(審査あり)

▼申請締切 6月18日(金)
問 町社会福祉協議会地域福祉

係まで

※新型コロナウイルス感染症状況により公開での審査を中止し、申請書類のみの審査へ変更する可能性があります。

※詳しくは、町社協ホームページをご覧ください。

シルバー人材センター

☎0561-385811

新入会員説明会

健康で働く意欲のある町内在住の60歳以上で生きがいを見つけたい人、お待ちしています。(特に公共施設などの清掃や剪定・草刈のできる人)。

入会説明会

時 6月1日、15日(木)午後2時から
場 高齢者ワークプラザ
¥ 年会費 2,000円
持 筆記用具・印鑑

※入会説明会の参加受付を随時行っています。
※日程が合わない人は、事前連絡をいただければ随時入会説明を実施します。



仕事をお請けします

草刈、屋内外清掃、襖・障子・網戸張り、チラシ配布など

シルバー生活応援隊 (ワンコインサービス)

高齢者宅のちょっとした困りごとの、手伝いをします。

内 電球などの交換、ゴミ出し、軽い家具の移動、衣類の整理、食器洗い、洗濯物干し・取込み、電池交換など

対 町内在住の65歳以上でお困りの人

▼作業時間 1作業30分以内
¥ ワンコイン(500円)
※まずは、ご相談ください。

愛テアキッチン

惣菜ランチ
毎週水曜日「惣菜ランチ」、
金曜日「うどん定食」・パスタ
定食午前11時〜午後1時30分。
お得な「お持ち帰り惣菜パック」も販売しています。

愛テア工房

会員の手作りマスクや小物、木工製品の販売もおこなっています。



環境



フードドライブを実施します!

環境課 ☎0561-560729

いただきものや特売で買った缶詰など、お家で食べきれない食品はありませんか?

まだ食べられるのに捨てられてしまう「食品ロス」が世界的な問題となっており、SDGsにも取り上げられています。

その量は、日本でも毎日一人お茶碗1杯分のご飯を捨てていると言われています。

そんな「もったいない」食品を持ち寄って、必要とされる方に寄付する「フードドライブ」を実施することで、無駄に廃棄することなく、ゴミの減量につながります。

いただいた食品は、生活に困っている方への支援に役立てられます。

「もったいない」を「ありがと」に変えるチャンスです。ぜひ役場にお持ちください。

時 令和3年6月21日(月)〜30日(水)
場 正面ロビーまたは環境課窓口

▼引き取りできない食品
・生鮮食品・びん詰め・開封してあるもの(お米は除く)
・賞味期限が令和3年8月1日以前のもの

脳トレ テストです

下の文章の中の
“あいうえお”
全てに○を
つけて下さい。

むかし むかし あるところに
えいじとびあもろわ でいさーびす
というところがありました。
うんどうしたり、おしゃべりしたり、
からおけしたり、おともだちが
たくさんできて、とてもいいところです。

テスト結果

正しい○ → 合格 これからも日々
10個以上 トレーニング
続けて下さいね。
10個未満 → 脳トレーニングが必要

デイサービスセンター
エイジトピア諸輪

☎0561-38-6700
www.kuntokukai.or.jp/morowa/
東郷町諸輪字後山60-5

認知症予備軍
かもしれません。



環境インフォメーション

◎問い合わせ 環境課 ☎0561・56・0729

◆可燃、金属類、陶磁器・ガラス、ビン・ペットボトルの収集日(6月)

地区	可燃 (毎週)	金属類	陶磁器・ ガラス	ビン・ペットボトル (地区資源回収)	
				資源回収場所	回収日
祐福寺 部田	月・木	9・23日 (第2・4水曜日)	23日 (第4水曜日)	祐福寺公民館・東郷春木クリニック横	6月13日 (第2日曜日) ※回収時間は、 各地区の回覧な ど参照。 回収日は変わる 可能性あり。
西白土 兵庫・三ツ池				部田コミセン・ビレッジハウス東郷	
清水 傍示本	西白土ふれあいセンター				
傍示本の一部 (春木川より北東側)	部田山コミセン				
和合 諸輪住宅	清水コミセン				
和合ケ丘	傍示本公民館				
春木台	火・金	2・16日 (第1・3水曜日)	16日 (第3水曜日)	和合公民館・知々釜グラウンド・牛廻間区駐車場	
白鳥 御岳				諸輪住宅集会所	
押草団地(北) 押草団地(南)	月・木	9・23日 (第2・4水曜日)	23日 (第4水曜日)	和合ケ丘コミセン	
諸輪 北山台				春木台コミセン	
白土	火・金	9・23日 (第2・4水曜日)	23日 (第4水曜日)	白鳥コミセン・高嶺公園・尼ヶ根公園	6月20日 (第3日曜日) ※回収時間は、 各地区の回覧な ど参照。 回収日は変わる 可能性あり。
				御嶽公園・大坊池公園	
	204棟横ごみ集積所				
	押草団地407棟前				
	諸輪公民館				
	北山台コミセン・中央公園				
	月・木	2・16日 (第1・3水曜日)	16日 (第3水曜日)	白土コミセン・ゲートボール駐車場・ラドーニ 東郷(ビンのみ)・レインボー東白土(ビンのみ)	

◎可燃、金属類、陶磁器・ガラスごみは、収集日の午前8時までまでに町指定袋に入れて、ごみ集積場所に出してください。
ルールを守り、カラスネットには生活ごみを優先して被せるなど、ごみ集積場所をきれいに保ちましょう。

リサイクルについて学ぼう③

Reuse(リユース)

Reuse(リユース)とは、物をすぐに捨てず、繰り返し長く使用したり、必要な人へ譲ったりして再利用することです。

ごみの減量や資源の有効活用の基本となる3Rの内、5月号で紹介した「リデュース(ごみを発生させない活動)」の次に優先順位が高いものです。

リユースを行うと、

- 1 物を長く使用することで、ごみの減量につながります。
- 2 物の廃棄や製造にかかるCO₂が削減され、地球温暖化を防ぐことができます。

捨てる前に私たちにできる行動を探してみませんか。

【あなたに向いているリユース方法を調べてみよう!】

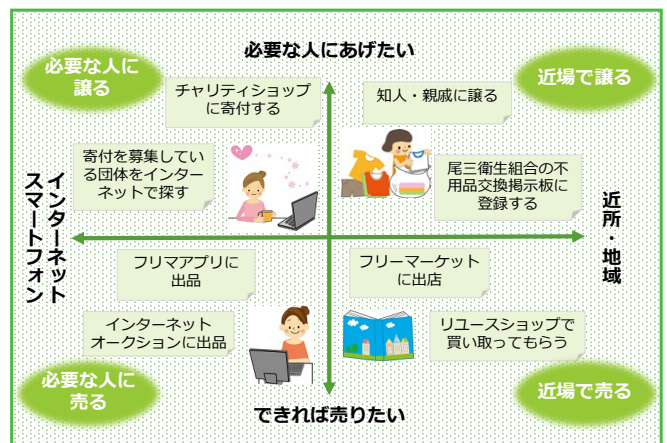

ばねの東郷
株式会社 東郷製作所

本社工場
〒470-0162 愛知県東郷町大字春木字蛭池1番地
TEL 0561-38-1111 (代表) http://www.togoh.co.jp

いやし型赤ちゃんロボット『スマイビス』

スマイビスの赤ちゃん語は、高齢者の方を癒し、お相手してくれます。介護の方が時間をつくりたい、手を空けたい時などに
お力になれる場合があります。

*個人差により効果が見込まれる場合とそうでない場合がございますことをご了承願います。

広告

あおはる日記

町内の中学校の部活を紹介します



4月から部の名称と顧問の先生が変更となり、心機一転、日々の活動に励む春木中学校陸上・トレーニング部(3年生14人、2年生16人の総勢30人)取材しました。

春木中学校 陸上・トレーニング部

- 顧問
富士 聡一郎先生
木村 直文 先生
- 部長
中川 景太さん
- 副部長
稲垣 うららさん

陸上・トレーニング部には、陸上を専門としている部員だけでなく、野球、サッカー、ボート、ホッケーなど、さまざまなクラブチームに所属している部員も多いとのこと。部員らは、仲間と互いに刺激し合いながら、基礎体力や運動能力の向上のために、日々、ハードなトレーニングをこなしています。練習

のキツさだけで言えば、町内の数ある部活動の中でもトップクラスと自他ともに認めるとても特徴的な部活動です。「これだけキツイ練習をして結果が出ないときは、泣くこともあります。でも、苦しい練習を乗り越えた後の達成感、これが最高に気持ちいいんです」と副部長の稲垣さん。「集中する時は集中する」、『楽しむ時は楽しむ』とメリハリのある活動をモットーとされているそうです。

部長の中川さんも、「先生も私たちと一緒にハードな練習をしているので、そのキツさを分かってくることができるのがうれしいです。次の日の授業で、筋肉痛で歩きづらそうな先生の姿を見るとニヤリとしてしまいます」と面白いエピソードを話してくれました。

顧問の富士先生は、「皆、それぞれの目標に向かって真っすぐに進むことが

できる、とても素直な部員ばかりです。精いっぱい3年間やったと自負できるような活動をしてもらいたい」と部員らに対する思いを語ってくれました。目標に向かって一生懸命にトレーニングに励むことで、例年、陸上の大会では、リレーや個人種目で何人も県大会に出場している春木中学校陸上・トレーニング部。今月開催予定の愛日大会でも、これまでのトレーニングの成果を十分に発揮し、強豪校として、一人でも多く県大会出場を果たすことができます。ことをよう期待しています。



東郷町公式 LINE

東郷町公式 Twitter

東郷町公式 Instagram

マチイロ「広報とうごう」閲覧アプリ

愛♡広報紙 婚姻・出産の記念に特別な広報紙をプレゼント

シティプロモーション動画「ちょうど級タウン東郷町」

◀ QRコードを読み取ることで視聴できます。