子育てすくすくガイド

ファミリーサポート

問 子育て応援課 ☎0561・56・0736

新依頼会員説明会
ファミリーサポートを新たに利用してお子さんを預けたい人は次の説明会に参加してください。
時 9月11日（日）午前10時から11時まで
場 いこまい館2階和室
内 ファミリーサポートアドバイザーによる利用説明
持 筆記用具、免許証など住所がわかるもの
申 ファミリーサポート事務局F☎0561・38・9674
予約優先
他 子の同伴可（託児なし）

援助会員養成講習会
援助会員として活動していただける人を募集しています。町内在住で子どもが好きな人。子育て・孫育ての経験を活かしたい人。年齢・性別問いません。まずは講習会へご参加ください。
時 ①9月15日（木）②10月18日（火）
①②ともに午前9時30分から正午まで
場 ①役場1階第2会議室 ②いこまい館2階会議室B
内 ①保育士・栄養士による講習 ②保健師による講習・ファミサポアドバイザーによる利用説明
※①②両方の受講が必須（順不同）
持 筆記用具、免許証など住所がわかるもの
申 要予約。
ファミリーサポート事務局☎0561・38・9674まで
他 託児（無料）あり※要事前予約

子育て支援センター

西部子育て支援センター

問 ☎0561・38・9881

「大きくなったかな？」
時 8月2日（火）3日（水）4日（木）
①午前10時～11時
②午前11時15分～午後0時15分
③午後1時30分～2時30分
内 身体測定（保護者が測定）と成長記録をつけてみませんか?
定 各時間　親子30人
申 8月1日（月）より受付開始。

「親子で楽しむ絵本」
時 8月5日（金）
午前10時30分～11時30分
内 親子で絵本をたのしみませんか？
講 鈴木　竜二
定 親子30人
申 8月1日（月）より受付開始。

「ホールで遊ぼう」
時 8月10日（水）
午前10時～11時（ホール：10時30分～）
対 0歳児の親子
内 触れ合い遊びを楽しみましょう。
定 親子30人
申 8月3日（水）より受付開始。

●イベントは全て予約制です。事前に予約してください。

あやめ子育て支援センター

問 ☎0561・76・6881

「ママと作ろう Week」
時 8月8日（月）～12日（金）※8月11日（木）はお休み
内 スイカのかばんを作ります。
定 定員なし（予約必要なし）

「身体測定」
時 8月24日（水）①午前10時～ ②午後1時～
内 お子さんの身体測定をします。
定 各時間　親子20人
持 バスタオル（乳児のみ）

●身体測定は予約制です。事前にセンター内で予約をしてください。
※申し込みは全て8月1日(月)より受付開始

「ひまわり広場」
時 8月25日（木）
①午前10時～11時
（対象：令和2年4月～令和3年3月生まれ）
②午前11時15分～午後0時15分
（対象：令和3年4月～令和4年3月生まれ）
③午後1時30分～2時30分
（対象：平成31年4月～令和2年3月生まれ）
内 同じ学年の親子同士の交流
定 各時間　親子30人
申 8月18日（木）より受付開始。

●受付時間は、開所日午前10時～午後3時。

親と子の健康スケジュール

健康推進課　☎0561・37・5813

町では、母子の健康を守るために乳幼児健診、予防接種、各種教室、相談などを行っています。
カレンダーで日程や対象を確認していただき、詳しくは4月に配布した保健事業年間スケジュールまたは町ホームページをご覧ください。

変更する場合があります。詳しくは、問い合わせ先へご連絡ください。

このページは抜き出して、冷蔵庫などにお貼りください

子育てすくすくガイド 8月のイベント

日	月	火	水	木	金	土
31	8/1 対 対象者　★ 要予約 健 健康推進課 あ あやめ子育て支援センター 西 西部子育て支援センター	2 **離乳食教室** 健★ **（初期編：離乳食を一から学びます。）** 対令和4年3月生まれ～令和4年4月生まれ（定員：8組） 受付 9:50～ 開催 10:00～11:00 **大きくなったかな？** 西★	3 **大きくなったかな？** 西★	4 **2歳児歯科健診** 健 対令和2年7月生まれ 受付 個別通知した時間 **大きくなったかな？** 西★	5 **オンライン育児相談・栄養相談** 健★ 対0カ月～就学前 10:00～11:00 受付 個別通知した時間 **親子で楽しむ絵本** 西★	6
7	8 **ママと作ろうWeek** あ	9 **3歳児健診** 健 対令和1年7月生まれ 受付 個別通知した時間 **ママと作ろうWeek** あ	10 **育児相談・栄養相談** 健★ 対0カ月～就学前 受付 9:30～11:00 **ホールで遊ぼう** 西★ **ママと作ろうWeek** あ	11 山の日	12 **ママと作ろうWeek** あ	13
14	15 	16 **1歳6カ月児健診** 健 対令和3年1月生まれ 受付 個別通知した時間	17 	18	19	20
21	22 **マタニティクラス後期編** 健★ 対妊婦およびパートナー 受付 9:20～ 開催 9:30～11:00	23	24 **身体測定** あ★	25 **ひまわり広場** 西★	26 	27
28	29	30	31	9/1	2	3

母子健康手帳および妊婦産婦乳児健康診査受診票の交付
時 随時　対 妊婦
妊娠届ではマイナンバーを利用しています。個人番号確認と本人確認を行いますので、通知カード、個人番号の表示がある住民票、個人番号カードのいずれかが必要です。（通知カード、個人番号の表示がある住民票の場合は、身分証明できるもの（運転免許証など）も必要。）また、妊婦本人以外の代理申請の場合は、委任状と代理人の本人確認（運転免許証などの写真付きの身分証明書）が必要です。妊婦健診を妊娠初期から受診できるように早めに申請してください。

4カ月児健診 健★
医療機関での実施になります。健診案内が届きましたら、医療機関に健診予約をし、受診してください。（医療機関：ごとうこどもクリニック、山口こどもクリニック）
対令和4年4月生まれ

子育て相談（電話・面接） 健
時 月～金　9：00～16：00
（祝日を除く）
（電話でご連絡ください）
対 妊産婦、乳幼児

児童館イベント

※は未就学児が対象

北部児童館　☎0561・38・3531

こどもマルシェ　2日(火)
幼児水遊び※
2日(火)　4日(木)
9日(火)18日(木)
23日(火)25日(木)
30日(火)

西部児童館　☎052・801・2777

夏のお楽しみ会　4日(木)
幼児水あそび※
5日(金)18日(木)
19日(金)25日(木)
26日(金)

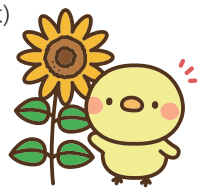

中部児童館　☎0561・38・6000

幼児水あそび※
3日(水)10日(水)
24日(水)31日(水)
なにつくろう?
4日(木)5日(金)
夏のお楽しみ会　26日(金)

東部児童館　☎0561・38・7100

Ⓣマーケット　26日(金)
幼児水遊び※
4日(木)18日(木)
25日(木)

南部児童館　☎0561・38・8200

夏まつり　26日(金)
幼児水遊び※
3日(水)10日(水)
17日(水)24日(水)
31日(水)

兵庫児童館　☎0561・37・1973

ウォーターパーティ　3日(水)
チョキチョキラボ（工作）
4日(木)18日(木)
まるスポ（運動遊び）
10日(水)24日(水)
中高生タイム　22日(月)
映写会　25日(木)30日(火)
さいころクラブ（ボードゲーム）　27日(土)

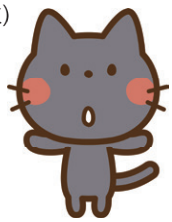

新型コロナウイルス感染症の影響により掲載のイベントなどを中止・