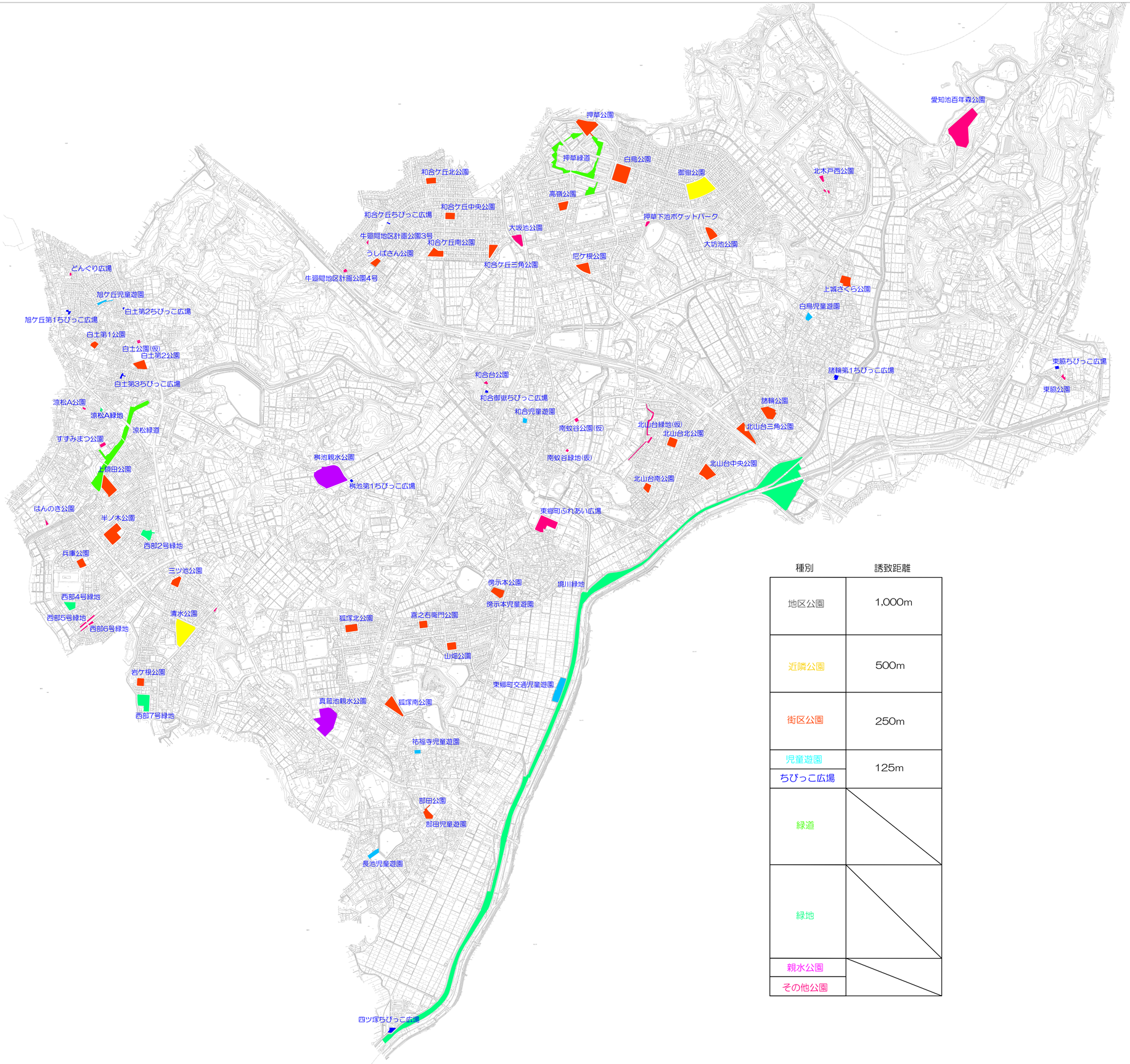

種別	誘致距離
地区公園	1,000m
近隣公園	500m
街区公園	250m
児童遊園	125m
ちびっこ広場	
緑道	
緑地	
親水公園	
その他公園	