『子どもたちを核としたまちづくり』

（単位：千円）

【学校教育課】

１　小学校少人数学級実施事業 NEW

事業費		87,319
財源内訳	国県費	0
	地方債	24,700
	その他	0
	一般財源	62,619

町独自の施策として、町立小学校第６学年において１クラス 35 人学級を実施することで、教員が児童に向き合う時間を一層確保し、児童の心身ともに健やかな成長に繋げます。

○事業内容○

教員数を確保するために、町費で教員を雇用します。
また、増級に伴い必要となる施設の改修及び備品の整備を行います。

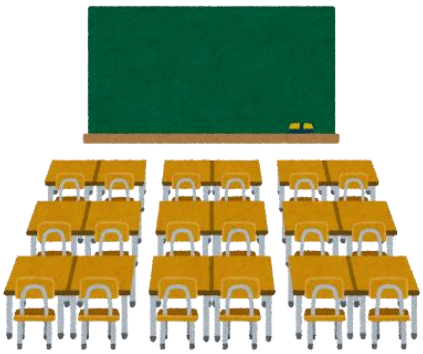

【生涯学習課】

２　しかけ絵本充実事業 NEW

事業費		2,508
財源内訳	国県費	0
	地方債	0
	その他	0
	一般財源	2,508

まちの将来を担う子どもたちに、幼いうちから本に興味を持ってもらうことにより、豊かな想像力や感受性、知的好奇心を育むとともに、本町ならではの絵本の世界を構築します。

○事業内容○

飛び出す絵本や大型絵本、いろいろな国の絵本など、手に取って楽しめる「しかけ絵本」を数多く充実させ、「特色ある絵本のあふれるまち」としての魅力を発信していきます。

『選ばれるまちづくり』

【都市整備課】

３　上鏡田公園築造事業	事業費		264,502
都市計画公園である上鏡田公園をボール遊び等ができる公園として整備します。	財源内訳	国県費	0
		地方債	197,600
		その他	0
		一般財源	66,902

○事業内容○

未整備で雑木林のままとなっている
上鏡田公園の工事を実施します。

【保険医療課】

４　学生医療費支給事業	事業費		1,224
大学生等に入院医療費を助成することにより、安心して勉学に励むことができる環境を整備し、福祉の増進に寄与します。	財源内訳	国県費	0
		地方債	0
		その他	0
		一般財源	1,224

○事業内容○

町内在住及び進学のため町外へ転出し町内在住者に
扶養されている大学生等が入院した際に、
医療機関へ支払った保険診療分に係る医療費の
自己負担額を助成します。

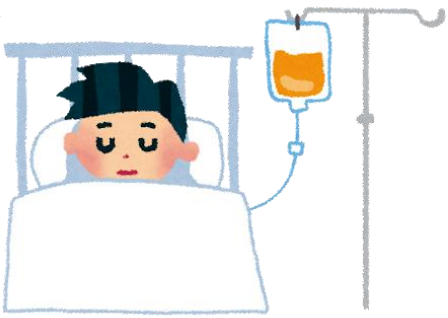

『未来を見据えたまちづくり』

【産業振興課】

５　有機農業推進事業	事業費	2,954
本町の有機農産物のブランド化と、地域ぐるみで有機農業を理解し応援するまちという町自体のブランド化により、持続的な農業を実現させ、優良農地の保全に繋げます。	財源内訳　国県費	2,842
	財源内訳　地方債	0
	財源内訳　その他	100
	財源内訳　一般財源	12

○事業内容○

令和４年度に策定する有機農業実施計画に基づき
流通、消費関連を含めた農業者支援や
消費者理解の促進を行うことで、
本町の有機農業を推進します。

【環境課】

６　プラスチック資源収集処理業務 NEW	事業費	31,822
家庭で不要となったプラスチックについて、資源として専用の袋で収集・中間処理を行い、リサイクルの推進を図ります。	財源内訳　国県費	0
	財源内訳　地方債	0
	財源内訳　その他	0
	財源内訳　一般財源	31,822

○事業内容○

家庭で不要となったプラスチックを、
週に１回、ごみの集積場所から収集運搬し、
中間処理を施した後、再資源化を図ります。

『コロナ禍、コロナ後を見据えて』

【産業振興課】

7　TOGO エールチケット配布事業	事業費		249,928
町民の生活支援及び町内における幅広い消費を喚起し、町内事業者の活性化を図ります。	財源内訳	国県費	14,000
		地方債	0
		その他	200,000
		一般財源	35,928

〇事業内容〇

町民を対象に、町内の取扱店で利用できる商品券を配布します。

東郷町イメージキャラクター
トッピィ

【第６次総合計画基本目標別】

（単位：千円）

Ⅰ　誰もが元気に暮らせるまち

１　健康づくりを推進する

８　第３期データヘルス計画策定事業 NEW　国民健康保険特別会計　保険医療課

事業費	858	財源内訳	国県費	地方債	その他	一般財源
			858	0	0	0

○事業の目的・効果○

東郷町国民健康保険被保険者の健康課題に対応した保健事業を実施することで、被保険者の健康増進及び医療費の適正化を図ります。

○事業内容○

平成 30 年３月に策定した第２期データヘルス計画の評価を行い、レセプト・健診情報等のデータ分析に基づき、第３期データヘルス計画（2024 年～2029 年）を策定します。

９　15 歳及び 18 歳に対するインフルエンザ予防接種費助成事業

健康推進課

事業費	2，450	財源内訳	国県費	地方債	その他	一般財源
			0	0	0	2,450

○事業の目的・効果○

15 歳（中学３年生）及び 18 歳（高校３年生相当）の方に対して、インフルエンザワクチン予防接種に係る自己負担額の全額助成を行うことで、冬季のインフルエンザ流行期における発症及び重症化を予防するとともに、人生の節目を迎える年齢の子ども達が安心して新たな春を迎えられるようにします。

○事業内容○

15 歳（中学３年生）及び 18 歳（高校３年生相当）を対象に、町内医療機関で実施するインフルエンザ予防接種費用に係る自己負担額を全額助成します。

１０　いきいき東郷２１計画策定　　健康推進課

事業費	２，４２６	財源内訳	国県費	地方債	その他	一般財源
			０	０	０	2,426

○事業の目的・効果○

町、地域、町民が一体となって健康づくりに取り組むための計画を策定することにより、「健康寿命」を伸ばし、町民一人一人の「健康格差」を縮小し、全ての町民が生涯を通じて心身ともに健康でいきいきと生活できるまちを目指します。

○事業内容○

国や県が策定した計画の視点に、町の特色を加えた健康増進計画・食育推進計画となる「いきいき東郷２１（第３次）2024～2036」計画を策定します。

１１　がん患者アピアランスケア支援事業　NEW　健康推進課

事業費	２６０	財源内訳	国県費	地方債	その他	一般財源
			130	０	０	130

○事業の目的・効果○

がん治療による外見の変化を補う医療用補整具の購入費を助成し、がん闘病に伴う経済的な負担を軽減します。

○事業内容○

がん治療による外見の変化を補う医療用補整具を購入するための費用を助成します。

【補助内容】
医療用ウィッグ・乳房補整具に対し、
それぞれ２万円を上限に助成

２　障がいのある方がいきいきと暮らせる

１２　障がい者計画等策定　　福祉課

事業費	200	財源内訳	国県費	地方債	その他	一般財源
			0	0	0	200

○事業の目的・効果○

障がい者計画の中間評価、障がい福祉計画及び
障がい児福祉計画の策定をすることにより、
障がいの有無にかかわらず、誰もが安心して暮らせる
まちを目指します。

○事業内容○

障がい福祉の関係者で構成する計画策定委員会を
開催し、これまでの取組や障がいのある人を
取り巻く状況を踏まえ、中間評価及び計画策定を
行います。

３　高齢者がいきいきと暮らせる

１３　とうごう学び舎　　NEW　介護保険特別会計　　高齢者支援課

事業費	7，088	財源内訳	国県費	地方債	その他	一般財源
			2,303	0	3,899	886

○事業の目的・効果○

懐かしい学校で開催することで、地域の人同士の交流の場とし、
社会参加促進に繋がります。
また、昔のことを回想しながら学び直すことで、認知症を予防するとともに
健康の維持及び要介護状態になることを防ぎます。

○事業内容○

町内の公立学校を活用し、学校のチャイムに合わせて、
朝の会や帰りの会、授業、給食の提供、
掃除を行うなど、学校生活を再現します。
授業は学校の科目になぞらえて、介護予防や生涯学習の
要素を盛り込みます。

１４　老人クラブ活動拠点整備事業　NEW　高齢者支援課

事業費	37，620	財源内訳	国県費	地方債	その他	一般財源
			0	33,100	0	4,520

○事業の目的・効果○

高齢者の生きがい活動の拠点となる施設を整備することで、
高齢者の社会参加と介護予防を推進します。

○事業内容○

和合保育園跡地を活用して、
老人クラブの新たな活動拠点を
整備します。

４　運動・スポーツを推進する

１５　総合体育館アリーナ天井改修事業　NEW　生涯学習課

事業費	11，392	財源内訳	国県費	地方債	その他	一般財源
			3,797	6,800	0	795

○事業の目的・効果○

利用者の安全確保のため、
地震による天井の落下を防止します。

○事業内容○

総合体育館アリーナ天井改修工事の
設計業務を実施します。

１６　総合体育館スタジオ空調設備更新事業　NEW　生涯学習課

事業費	１，００３	財源内訳	国県費	地方債	その他	一般財源
			0	0	0	1,003

○事業の目的・効果○

最新の省エネルギー設備に更新することで、ランニングコストを抑制し、
町民が安全で快適にスポーツができる環境を整備します。

○事業内容○

老朽化が進んでいる総合体育館スタジオ空調設備を
更新します。

１７　学校プール開放事業　生涯学習課

事業費	１，４７４	財源内訳	国県費	地方債	その他	一般財源
			0	0	68	1,406

○事業の目的・効果○

町民プールがない本町において、既存の施設を
有効活用することにより、町民にプール施設を
提供し、健康増進や町民の親睦を図ります。

○事業内容○

学校の夏季休暇期間中に兵庫小学校において、
プールの開放を行います。
令和５年度からは、より多くの人に利用してもらうため、
水上アトラクションを導入します。

Ⅱ　子どもがのびのび育つまち

１　子育てしやすい環境をつくる

１８　保育業務支援システムの導入　NEW　こども保育課

事業費	８，０９８	財源内訳	国県費	地方債	その他	一般財源
			4,000	0	0	4,098

○事業の目的・効果○

町立保育園に保育業務に関するシステムを導入し、保護者の利便性向上と保育士の事務負担軽減を図ります。

○事業内容○

町立保育園４園に保育業務システムを導入し、
園児の登降園管理や園だよりを始めとする保護者への連絡手段を電子化します。
また、保育室でタブレットを使用できる環境を整備し、
保育士の事務の効率化を進めます。

１９　放課後児童クラブサテライト教室事業　子育て応援課

事業費	３，４１２	財源内訳	国県費	地方債	その他	一般財源
			2,274	0	0	1,138

○事業の目的・効果○

学校長期休業期間中における放課後児童クラブの待機児童の解消を図ります。

○事業内容○

保護者の利用ニーズが高い
夏休み等の学校長期休業期間中に、
小学校施設等を活用した、
放課後児童クラブを実施します。

２０　放課後児童クラブ児童移送事業　　子育て応援課

事業費	６３６	財源内訳	国県費	地方債	その他	一般財源
			422	0	0	214

○事業の目的・効果○

定員に空きがある放課後児童クラブを活用し、待機児童の解消を図ります。

○事業内容○

待機が発生している放課後児童クラブから、
定員に空きがある放課後児童クラブへ
児童の移送を行います。

２１　地域子育て支援拠点事業（太陽わごうこども園）NEW　子育て応援課

事業費	８，３９８	財源内訳	国県費	地方債	その他	一般財源
			5,598	0	0	2,800

○事業の目的・効果○

子育ての孤立化や子育ての不安感などを軽減できるよう、
子育て中の親子が集える場を設置します。

○事業内容○

太陽わごうこども園において、子育て中の親子が気軽に集い、
交流を図りながら子育てに関する不安や悩みを相談できる
「子育て支援センター」を開設します。

２２　保育園英語活動　　こども保育課

事業費	１９，８００	財源内訳	国県費	地方債	その他	一般財源
			0	0	0	19,800

○事業の目的・効果○

町立保育園で日常的に英語や外国文化に触れる機会を設けることにより、幼児期から英語でのコミュニケーション能力を体験的に育み、外国文化に親しみながら、人と関わる力を養います。

○事業内容○

保育に精通する外国人講師２名が、町立保育園（４園）を週２～３回訪問します。
子どもたちと保育園で１日を過ごす中で英語の言葉遊びや歌を歌うなどの様々な活動を行うことにより、子どもが抵抗なく英語教育に進むことができる経験を培います。

２　健やかな子どもを育てる

２３　小学校英語活動事業　　NEW　学校教育課

事業費	３２，８２４	財源内訳	国県費	地方債	その他	一般財源
			0	0	0	32,824

○事業の目的・効果○

町立保育園で実施している英語活動での学びを小学校でも継続させることで、英語に親しみを持ち、英語基礎力の向上を図ります。

○事業内容○

モデル校として、小学校２校で委託による英語活動を実施し、他の４校では、JET プログラム等による英語活動を実施します。
また、オーストラリアの姉妹校との交流促進のため、コーディネーター業務を委託します。

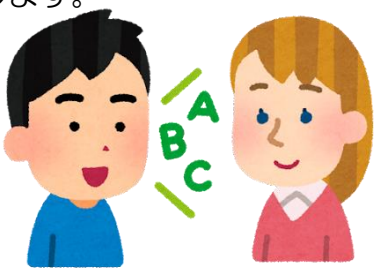

２４　私立高等学校等授業料補助事業　　学校教育課

事業費	８，１７５	財源内訳	国県費	地方債	その他	一般財源
			0	0	0	8,175

○事業の目的・効果○

私立高等学校等に通う生徒の保護者の経済的負担を軽減します。

○事業内容○

生徒１人につき、10,000 円の
支給であった補助制度を見直し、
支給額を 15,000 円に増額します。

２５　小学校水泳指導業務委託事業　　学校教育課

事業費	１９，２３１	財源内訳	国県費	地方債	その他	一般財源
			0	0	0	19,231

○事業の目的・効果○

小学校の水泳授業を民間業者へ委託することで、児童の泳力のさらなる向上と
教員の多忙化解消に寄与します。

○事業内容○

兵庫小学校を除く５校で民間業者へ委託していた水泳の授業を
令和５年度から、全小学校で民間業者へ委託します。

２６　中学生学力支援事業　NEW　　子育て応援課

事業費	４，５６０	財源内訳	国県費	地方債	その他	一般財源
			0	0	400	4,160

○事業の目的・効果○

子ども達の学力向上を図るとともに、学習習慣の定着及び学習への意欲を培い、
学習に対する主体性を高めます。

○事業内容○

学習塾等民間ノウハウを活用した
中学生向け学力支援講座を実施します。
令和５年度は夏休み期間中にモデル事業を実施します。

２７　小学生アクティビティ・プログラム実施事業　　子育て応援課

事業費	５，１８８	財源内訳	国県費	地方債	その他	一般財源
			0	0	720	4,468

○事業の目的・効果○

子ども達が楽しく学べる体験型プログラムを実施し、
発想力や創造性等の育成につながるきっかけづくりを行います。

○事業内容○

小学生を対象にプログラミングや英語等の体験型講座を実施します。

２８　小中学校給食費支援事業　　給食センター

事業費	２５，４４５	財源内訳	国県費	地方債	その他	一般財源
			0	0	0	25,445

○事業の目的・効果○

保護者の給食費の負担を軽減するとともに、食育の推進と地域農業の振興を図り、
安全・安心な給食を提供します。

○事業内容○

給食費の一部を公費負担するとともに、
東郷町産食材や有機栽培食材を取り入れた給食の充実を
図ります。

２９　小中学校給食費定額制　　給食センター

事業費	２５，２２９	財源内訳	国県費	地方債	その他	一般財源
			0	0	0	25,229

○事業の目的・効果○

保護者の給食費の負担を軽減します。

○事業内容○

給食費を定額制とし、
給食費の公費負担を実施します。

【小学校：3,400 円/月　中学校：3,600 円/月】

３　生涯を通じた学びを推進する

３０　図書館学習室整備事業　NEW　生涯学習課

事業費	３，９５７	財源内訳	国県費	地方債	その他	一般財源
			０	０	０	3,957

○事業の目的・効果○

図書館学習室の机等を整備することで、利用者が勉強に集中できる環境を提供します。

○事業内容○

図書館学習室の机等を個別ブース机に
取り替えます。

４　多文化の人々が共生できる社会をつくる

３１　多文化子育てサロン　NEW　地域協働課

事業費	２７３	財源内訳	国県費	地方債	その他	一般財源
			０	０	０	273

○事業の目的・効果○

色々な国の親子が集まり交流をすることで、相互理解を促進し、
子育てについての楽しみを共有しながら、多様な文化に触れる機会を提供します。

○事業内容○

東郷町と名古屋柳城女子大学・名古屋柳城短期大学との
連携で多文化子育てサロンを開催し、
絵本や遊び等を通して外国の親子と日本の親子の
交流を図ります。

Ⅲ　安全・安心で、自然と共生するまち

１　犯罪や交通事故等の少ない安全・安心なまちをつくる

３２　ドライブレコーダー普及促進事業　　安全安心課

事業費	２，０００	財源内訳	国県費	地方債	その他	一般財源
			０	０	０	2,000

○事業の目的・効果○

町民の安全運転意識の向上及び自動車による交通事故の抑制並びに地域振興を推進します。

○事業内容○

ドライブレコーダーの購入（設置費含む。）に係る費用の一部を補助します。

【補助内容】１人１台　補助対象経費の２分の１（上限額 10,000 円）
※町内企業製品及び町内販売店からの購入は、
それぞれ上限額を 5,000 円加算する。

３３　通学路防犯灯設置事業　　安全安心課

事業費	２，５６０	財源内訳	国県費	地方債	その他	一般財源
			０	０	110	2,450

○事業の目的・効果○

通学路の照度を確保することにより、
小中学生の通学時の安全確保に努めます。

○事業内容○

通学路における電柱１本につき
１基の防犯灯を順次、設置していきます。

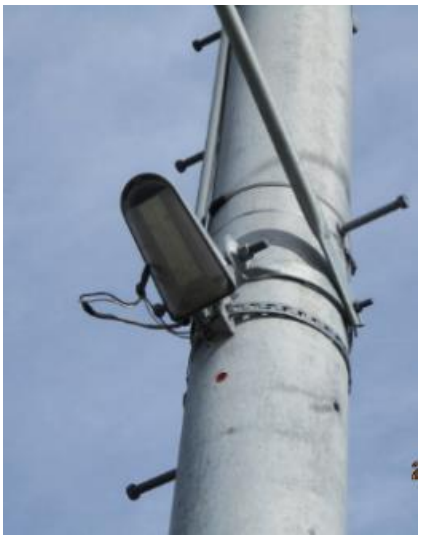

３４　自転車乗車用ヘルメット着用促進事業　　安全安心課

事業費	３００	財源内訳	国県費	地方債	その他	一般財源
			150	0	0	150

○事業の目的・効果○

自転車乗車中の交通事故における人的被害の重大化の防止及び
地域振興を推進します。

○事業内容○

自転車乗車用ヘルメットの購入費の一部を補助します。

【対象者】町内に住む小中学生及び高校生と
　　18 歳までの方、65 歳以上の方
【補助内容】
１人１個　補助対象経費の２分の１（上限額 2,000 円）
※町内販売店からの購入は、上限額を５００円加算する。

２　災害に強いまちをつくる

３５　消防団詰所建替事業　　安全安心課

事業費	４７，８３９	財源内訳	国県費	地方債	その他	一般財源
			0	47,800	0	39

○事業の目的・効果○

長寿命化計画に基づき、耐震強度が不足している
消防団詰所の建替工事を実施します。

○事業内容○

令和５年度は祐福寺分団詰所の建替工事を
行います。

３６　消防水利設置管理事業　　安全安心課

事業費	３，０２１	財源内訳	国県費	地方債	その他	一般財源
			０	０	０	3,021

○事業の目的・効果○

蓋がなく、網だけ張られている防火水槽に順次蓋掛けを実施し、
安全安心な消防水利とします。

○事業内容○

令和５年度は１か所（市場屋敷地内）の
蓋掛け工事を行います。

３　緑豊かなまちを守る

３７　広場整備事業　　都市整備課

事業費	８１，６２９	財源内訳	国県費	地方債	その他	一般財源
			０	59,700	０	21,929

○事業の目的・効果○

耕作放棄地を活用し、ボール遊び・グラウンドゴルフ、
また、自然災害に対応できる広場を整備します。

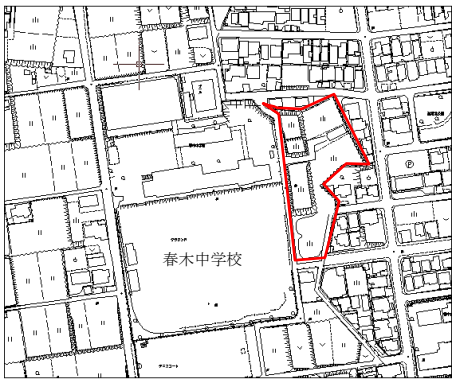

○事業内容○

令和５年度は、詳細設計及び用地買収を行います。

３８　公園施設等長寿命化計画策定業務　NEW　都市整備課

事業費	１７，６２２	財源内訳	国県費	地方債	その他	一般財源
			8,000	0	0	9,622

○事業の目的・効果○

都市公園３３か所を対象に長寿命化計画を策定し、老朽化が目立つ遊具等の更新や修繕を計画的に実施します。

○事業内容○

現在、供用されている都市公園３３か所の遊具等の施設において、長寿命化計画を策定します。

４　環境にやさしいまちをつくる

３９　自動車用充電設備設置費補助　NEW　環境課

事業費	４，２５０	財源内訳	国県費	地方債	その他	一般財源
			0	0	0	4,250

○事業の目的・効果○

電気自動車の充電インフラを充実させることにより
電気自動車等の普及を促進し、自動車から排出される
温室効果ガスの低減を図ります。

○事業内容○

電気自動車の充電設備を設置しようとする店舗、
工場、集合住宅等の事業者等の方に、
その設置費用の一部を補助します。

Ⅳ　快適に暮らせるまち

１　公共交通を利用しやすくする

４０　地域公共交通計画中間評価　NEW　未来プロジェクト課

事業費	７，３７０	財源内訳	国県費	地方債	その他	一般財源
			０	０	０	7,370

○事業の目的・効果○

公共交通における専門性を有する調査・分析を行うことで、
本町の公共交通に係る課題の整理を行います。

○事業内容○

令和２年度に策定した東郷町地域公共交通計画
（令和３年度から令和８年度まで）の中間評価として、
各種調査や計画修正を実施します。
実施主体：東郷町地域公共交通会議

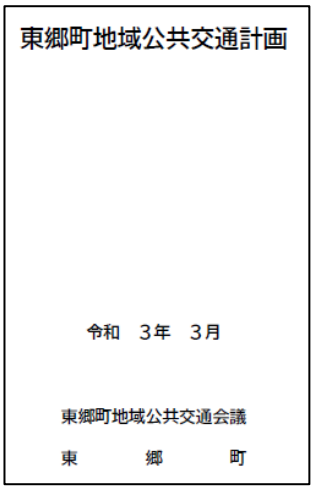
東郷町地域公共交通計画

令和　3年　3月

東郷町地域公共交通会議
東　　郷　　町

４１　デマンドタクシー運行事業　未来プロジェクト課

事業費	９，１３４	財源内訳	国県費	地方債	その他	一般財源
			０	０	０	9,134

○事業の目的・効果○

バス停まで歩いていくことが困難な人の
外出機会の拡大を図ります。

○事業内容○

高齢者や障がい者、妊産婦が町内の公共施設、病院、
薬局、スーパーなどの指定場所に一定の料金で移動できるようにします。

２　安心して通行できる道路を整備する

４２　新池・春木台線整備事業　　都市整備課

事業費	１８３，５６４	財源内訳	国県費	地方債	その他	一般財源
			47,700	107,300	0	28,564

○事業の目的・効果○

歩道を整備することにより、春木台小学校及び春木中学校へ
通学する多くの児童・生徒を交通事故から守ります。

○事業内容○

道路利用者の安全を確保するため、
町道新池・春木台線の歩道整備に向けて、
道路設計及び用地買収を行います。

４３　諸輪地区渋滞対策事業　　都市整備課

事業費	４２，９４４	財源内訳	国県費	地方債	その他	一般財源
			0	28,800	0	14,144

○事業の目的・効果○

安全で円滑な交通が確保されるとともに生活道路を
抜け道として利用する車両の減少が図られます。

○事業内容○

八王子前交差点の夕方時における
渋滞緩和に向けて、町道木戸畑・百々線に
右折付加車線を設置するための道路設計、
用地買収及び工事を行います。

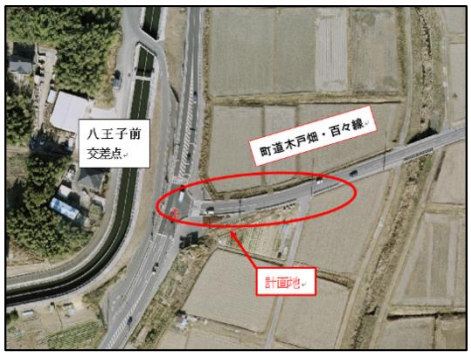

４４　橋りょう長寿命化修繕事業　　都市整備課

事業費	１３，１７８	財源内訳	国県費	地方債	その他	一般財源
			4,300	0	0	8,878

○事業の目的・効果○

道路網の安全性及び信頼性を確保するとともに
橋りょうの維持修繕に係る費用の縮減を図ります。

○事業内容○

道路網の安全性及び信頼性を高めるため、
橋梁長寿命化修繕計画に基づき、
橋りょう２５橋の点検及び１橋の補修設計を
行います。

４５　道路維持管理事業　　維持管理課

事業費	１２，３８６	財源内訳	国県費	地方債	その他	一般財源
			0	11,100	0	1,286

○事業の目的・効果○

舗装を修繕することにより、道路を良好な状態に保ち、
道路利用者の安全を確保します。
また、舗装が原因となる事故や被害を
未然に防ぎます。

○事業内容○

町道東郷・三好線の舗装を
修繕します。

３　良好な住環境をつくる

４６　ストックマネジメント計画関連業務　　下水道課

事業費	２１，０００	財源内訳	国県費	地方債	その他	一般財源
			7,455	0	0	13,545

○事業の目的・効果○

下水道施設の老朽化による破損で生じる、下水道サービスの停止や道路陥没といった、周辺環境へ重大な影響を及ぼしかねないリスクを未然に防ぐために行います。

○事業内容○

最適な施設管理を実施するため、
リスク評価を行い、そのリスク評価に基づき、
長期的な改築事業のシナリオを設定し、
点検調査計画を策定します。

４７　人孔蓋維持修繕事業　　下水道課

事業費	２０，４００	財源内訳	国県費	地方債	その他	一般財源
			0	0	0	20,400

○事業の目的・効果○

マンホール蓋の破損等による事故を未然に防ぎます。
また、マンホール蓋の段差やガタつきを解消します。

○事業内容○

耐用年数を超えたマンホール蓋を交換します。
また、老朽化等によりガタついた蓋の交換を行います。

Ⅴ　産業と交流が盛んなまち

１　農業を活性化する

４８　有機農業推進事業（有機稲作等推進）　産業振興課

事業費	５，５９９	財源内訳	国県費	地方債	その他	一般財源
			3,029	0	0	2,570

○事業の目的・効果○

給食のお米を有機米 100%にすることで、より安全安心な給食の提供に加え、東郷町産有機米のブランド化が図られ、本町の魅力の一つとして有機農業の取組を全国に向けて発信します。
早期実現に向けた支援を充実し、本町農家の慣行農法からの転換や有機農業者の新規参入に繋げます。

○事業内容○

栽培技術講習会の開催や各種補助を行い、有機水稲の栽培面積を拡大していきます。

２　商工業を活性化する

４９　東郷町商工会運営費補助金交付事業　NEW　産業振興課

事業費	２，６４０	財源内訳	国県費	地方債	その他	一般財源
			0	0	0	2,640

○事業の目的・効果○

老朽化が進む東郷町商工会館について、耐震診断や診断結果に基づいた改修を行うことで、町内の商工業者の経営支援や地域の活性化を図ります。

○事業内容○

東郷町商工会館の安全性を確認するための耐震診断にかかる費用について、補助金を交付します。

Ⅵ　みんなでつくるまち

１　協働のまちづくりを進める

５０　広報紙発行事業　NEW　人事秘書課

事業費	１８，５５７	財源内訳	国県費	地方債	その他	一般財源
			０	０	688	17,869

○事業の目的・効果○

広報紙を通して行政サービスの情報などを広く周知することで、
町民はもとより町外に住む人の東郷町への関心を高めます。

○事業内容○

取材の一部を民間委託することで
読者のニーズに沿った情報を効果的に発信し、
「手に取りたい」「読みたい」と思える広報紙を
毎月作成し、全戸配布します。

５１　自治基本条例検証業務　NEW　企画情報課

事業費	１９０	財源内訳	国県費	地方債	その他	一般財源
			０	０	０	190

○事業の目的・効果○

時代や社会情勢に照らした検証を行うことで、
東郷町自治基本条例の目的である町民が主役の
まちづくりを推進します。

○事業内容○

町民が主役のまちづくりの指針である東郷町自治基本条例の検証を行うため、
自治基本条例検証委員会を実施します。

２　地域交流を促進する

５２　町制 55 周年記念事業　NEW　企画情報課

事業費	１５，０００	財源内訳	国県費	地方債	その他	一般財源
			０	０	０	15,000

○事業の目的・効果○

令和７年度に迎える町制 55 周年に向け、子どもから大人までシビックプライドを再確認することができる機会を提供していきます。

○事業内容○

町の中心部、現在の傍示本公民館の周辺を城跡としている傍示本城が、
令和６年度に築城 700 年とされていることから、
令和５年度は、歴史イベントや子どもから大人まで
広く長く継がれるようなコンテンツ制作やプロモートに着手します。

３　将来を見据えた行財政運営を進める

５３　ネーミングライツ事業　NEW　企画情報課

事業費	７５８	財源内訳	国県費	地方債	その他	一般財源
			０	０	758	０

○事業の目的・効果○

企業等にとって宣伝効果が期待されます。
また、施設等を活用した地域貢献を行うことで、施設の利用者や地域住民に対するイメージアップにも期待ができます。

○事業内容○
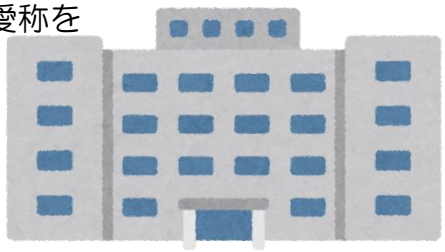
町が所有する施設等の名称に企業名や商品名を冠した愛称を
命名していただき、その代わりに企業等から対価を
得ること（ネーミングライツ）により、
施設の運営維持や行政サービスの向上を図ります。